



Conselho de Arquitetura e Urbanismo do Rio Grande do Sul

Relatório de gestão do exercício 2014

Relatório de gestão do exercício 2014

Conselho de Arquitetura e Urbanismo do Rio Grande do Sul

Relatório de Gestão do exercício de 2014 -
Prestação de Contas CAU/RS

Sumário

RELAÇÃO DE SIGLAS DO RELATÓRIO	3
INTRODUÇÃO	4
1 - IDENTIFICAÇÃO E ATRIBUTOS DA ENTIDADE	5
1.1 Entidade - Informações sobre a entidade	5
1.2 Normas - Normas Relacionadas às Unidades Jurisdicionadas Agregadora e Agregadas	5
1.3 Competências - Finalidade e competências institucionais da entidade jurisdicionada	5
1.4 Organograma - Apresentação do organograma funcional com descrição sucinta das competências e das atribuições das áreas	6
2 - PLANEJAMENTOS E RESULTADOS	7
2.1 Plano estratégico - Descrição sucinta do planejamento estratégico ou do plano de ação da Entidade, realçando os principais objetivos estratégicos traçados para a entidade para o exercício de referência do relatório de gestão	7
2.2 Plano estratégico - Informações sobre as ações adotadas pela entidade para atingir os objetivos estratégicos do exercício de referência do relatório de gestão	7
2.3 Resultados - Demonstração e contextualização dos resultados alcançados no exercício	7
2.4 Indicadores - Indicadores utilizados pela entidade para monitorar e avaliar a gestão, acompanhar o alcance das metas, identificar os avanços e as melhorias na qualidade dos serviços prestados, identificar necessidade de correções e de mudanças de rumos, etc.	7
3 - ESTRUTURA DE GOVERNANÇA E DE AUTOCONTROLE DA GESTÃO	8
3.1 Estrutura de governança da entidade	8
3.2 Auditoria	9
3.3 Informações sobre a estrutura e as atividades do sistema de correição	22
3.4 Dirigentes e membros de conselhos	23
3.5 Remuneração paga aos administradores, membros da diretoria e Conselho	35
4 - INFORMAÇÕES SOBRE A GESTÃO	36
4.1 Demonstração da receita	36
4.2.1 Programação de Despesas Correntes e de Capital	38
4.2.2 Execução das despesas por modalidade de Contratação	40
4.2.3 Execução Orçamentária das Despesas Correntes e de Capital	41
4.2.4 Indicadores institucionais para medir o desempenho orçamentário	51
4.3 Transferências	51
5. GESTÃO DE PESSOAS, TERCEIRIZAÇÃO DE MÃO DE OBRA E CUSTOS	52
5.1.1 Força de trabalho	52
5.1.2 Processo de ingresso de funcionários na entidade no exercício	52
5.1.3 - Qualificação da força de trabalho de acordo com a estrutura de cargos em Comissão e das Funções Gratificadas	53

5.1.4 Qualificação da força de trabalho por faixa etária	54
5.1.5 Qualificação da força de trabalho por Nível de Escolaridade	56
5.2 Desoneração da folha de pagamento	58
6 - RECOMENDAÇÕES	58
6.1 Recomendações TCU	58
6.2 Recomendações Internas	58
6.3 Danos Erários	60
7 - INFORMAÇÕES CONTÁBEIS	61
7.1 Adoção NCASP	61
7.2 Demonstrações Contábeis	62
7.3 Relatório da auditoria independente sobre as demonstrações contábeis	62
8 - RELAÇÕES COM A SOCIEDADE	62
8.1 Relações com a Sociedade	62
9 - OUTRAS INFORMAÇÕES	63
9.1 Outras informações consideradas relevantes pela entidade para demonstrar a conformidade e o desempenho da gestão no exercício	63
CONCLUSÕES	65
ANEXOS	66

Relação de Siglas do Relatório

ABEA - Associação Brasileira de Ensino de Arquitetura e Urbanismo

BR - Brasil

CAU - Conselho de Arquitetura e Urbanismo

CAU/BR – Conselho de Arquitetura e Urbanismo do Brasil

CAU/RS – Conselho de Arquitetura e Urbanismo do Rio Grande do Sul

CC - Centro de Custo

CED - Comissão de Ética e Disciplina

CEF - Comissão de Ensino e Formação

CEP - Comissão de Exercício Profissional

COA - Comissão de Organização e Administração

CPF - Comissão de Planejamento e Finanças

CSC - Centro de Serviços Compartilhados

DN - Decisão Normativa

DP - Deliberação Plenária

ENSEA - Encontro Nacional Sobre Ensino de Arquitetura e Urbanismo

IES - Instituição de Ensino Superior

IGEO - Sistema de Inteligência Geográfica do CAU/BR

IN - Instrução Normativa

RRT - Registro de Responsabilidade Técnica

RS - Rio Grande do Sul

SICCAU - Sistema de Informação e Comunicação do CAU

TCU - Tribunal de Contas da União

TI - Tecnologia da Informação

Introdução

O presente Relatório de Gestão apresentado aos órgãos de controle interno e externo como prestação de contas anual a que esta Unidade está obrigada nos termos do art. 70 da Constituição Federal, elaborado de acordo com as disposições da Instrução Normativa TCU nº 63/2010, da Decisão Normativa TCU nº 127/2013, da Portaria TCU nº 175/2013 e das orientações constantes nas Resoluções CAU/BR, que contempla os atos de gestão praticados pelo Conselho de Arquitetura e Urbanismo do Rio Grande do Sul (CAU/RS) durante o exercício de 2014, cujo detalhamento das estratégias de atuação adotadas, das atividades desenvolvidas e dos resultados atingidos, está consubstanciado nos diversos itens deste relatório. O Conselho de Arquitetura e Urbanismo é uma autarquia federal criada pela Lei 12.378/2010, que regulamenta o exercício da Arquitetura e Urbanismo no país. Um Conselho próprio significa maior autonomia e representatividade, fazendo parte do processo de valorização da profissão.

1 - Identificação e Atributos da Entidade

1.1 Entidade - Informações sobre a entidade

DENOMINAÇÃO COMPLETA	Conselho de Arquitetura e Urbanismo do Rio Grande do Sul		
DENOMINAÇÃO ABREVIADA	CAU/RS	CNPJ	14.840.270/0001-15
NATUREZA JURÍDICA	Autarquia Federal	CONTATO	(51) 3094.9800
CÓDIGO CNAE	94.12-0-99		
ENDEREÇO ELETRÔNICO	planejamento@caurs.gov.br		
PÁGINA INTERNET	http://www.caurs.gov.br/		
ENDEREÇO POSTAL	Rua Dona Laura, 320 - 14º e 15º andares		
CIDADE	Porto Alegre	UF	RS
BAIRRO	Rio Branco	CEP	90.430-090
INFORMAÇÕES ADICIONAIS			

1.2 Normas - Normas Relacionadas às Unidades Jurisdicionadas Agregadora e Agregadas

Normas de criação e alteração das Unidades Jurisdicionadas:

Lei 12.378/2010.

Outras normas infralegais relacionadas à gestão e estrutura das Unidades Jurisdicionadas

Não há indicação de outras normas infralegais.

Manuais e publicações relacionadas às atividades das Unidades Jurisdicionadas:

Regimento Interno do CAU/RS. Resoluções do CAU/BR e do CAU/UF.

Informações adicionais:

Endereços eletrônicos que possibilitam acesso à legislação do CAU/RS: site do CAU/BR: www.caubr.gov.br - site do CAU/RS: www.caurs.gov.br

1.3 Competências - Finalidade e competências institucionais da entidade jurisdicionada

Finalidade e competências institucionais da entidade jurisdicionada

O Conselho de Arquitetura e Urbanismo do Brasil - CAU/BR e os Conselhos de Arquitetura e Urbanismo dos Estados, CAU/UF, como autarquias dotadas de personalidade jurídica de direito público, com autonomia administrativa e financeira e estrutura federativa, cujas atividades serão

custeadas exclusivamente pelas próprias rendas, têm como função orientar, disciplinar e fiscalizar o exercício da profissão de arquitetura e urbanismo, zelar pela fiel observância dos princípios de ética e disciplina da classe em todo o território nacional, bem como pugnar pelo aperfeiçoamento do exercício da Arquitetura e Urbanismo.

Informações adicionais

Não se aplica.

1.4 Organograma - Apresentação do organograma funcional com descrição sucinta das competências e das atribuições das áreas

Organograma aprovado através da Deliberação Plenária nº229/2014, do CAU/RS, em 24 de outubro de 2014:

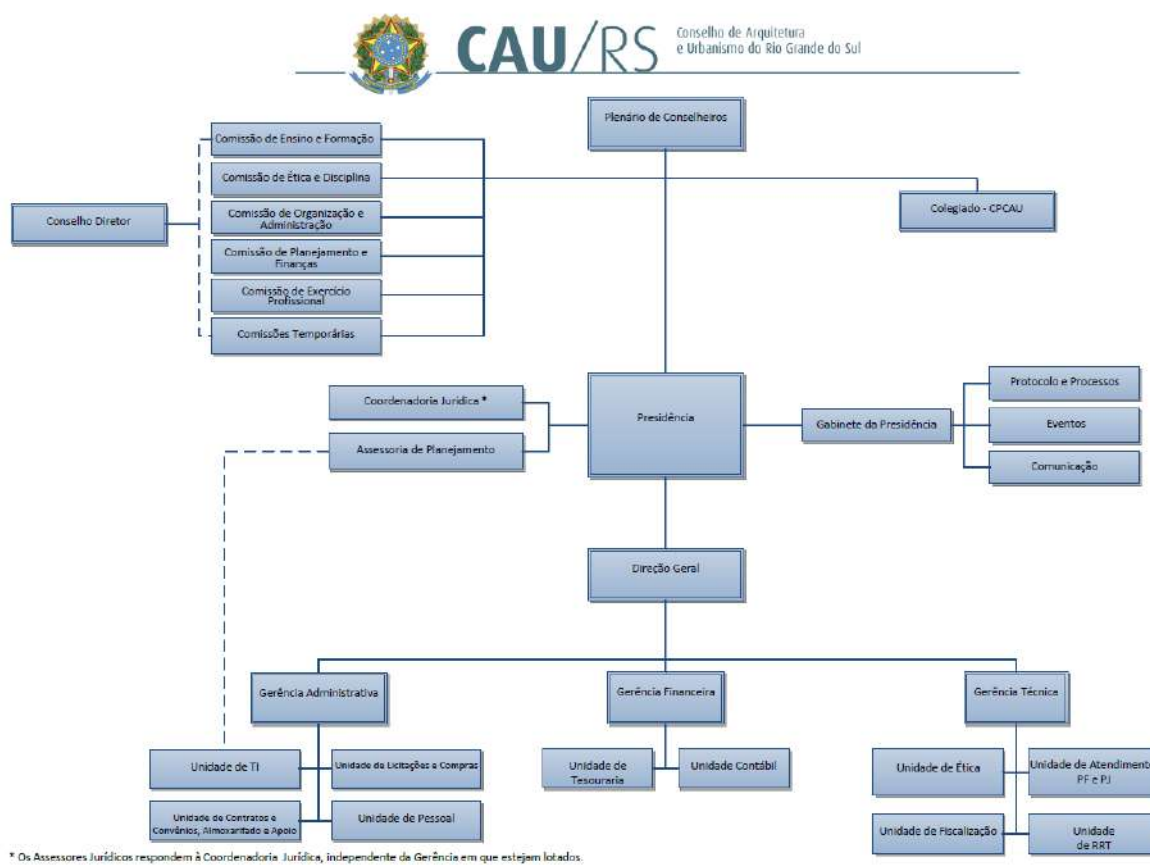

O quadro de informações sobre as áreas estratégicas do CAU/RS está anexado ao final do Relatório sob o título Informações sobre as áreas estratégicas do CAU/RS.

2 - Planejamentos e Resultados

2.1 Plano estratégico - Descrição sucinta do planejamento estratégico ou do plano de ação da Entidade, realçando os principais objetivos estratégicos traçados para a entidade para o exercício de referência do relatório de gestão

- Anexo II - 2ª Reprogramação Orçamentária - Plano de Ação 201 - Reprogramação do orçamento e ajuste de ações incluídas em Atividades/ Projetos das Unidades Operacionais do CAU/RS com detalhamento das metas e objetivos estratégicos vinculados à elas.

2.2 Plano estratégico - Informações sobre as ações adotadas pela entidade para atingir os objetivos estratégicos do exercício de referência do relatório de gestão

Dados sobre as Ações na área de Planejamento estão expostos nos documentos Relatório de Gestão Estratégica 2014 - Planejamento e Resultados Parte 1 e parte 2, anexado ao item 9. Outras Informações.

2.3 Resultados - Demonstração e contextualização dos resultados alcançados no exercício

Dados sobre as Ações na área de Planejamento estão expostos nos documentos Relatório de Gestão Estratégica 2014 - Planejamento e Resultados Parte 1 e parte 2, anexado ao item 9. Outras Informações.

2.4 Indicadores - Indicadores utilizados pela entidade para monitorar e avaliar a gestão, acompanhar o alcance das metas, identificar os avanços e as melhorias na qualidade dos serviços prestados, identificar necessidade de correções e de mudanças de rumos, etc.

Indicadores utilizados pelo CAU/RS no exercício de 2014:

Indicador	Fórmula	Resultado	Análise
Nº de RRT por mês por profissional	$\frac{\text{n}^\circ \text{ total de RRT registrados por mês}}{\text{n}^\circ \text{ total de profissionais ativos no Estado}}$	2,32 RRTs por trimestre	O índice apresentou crescimento considerável, mesmo com o aumento na quantidade de profissionais ativos, ainda assim não atingiu a meta, mas caracteriza tendência.
Índice de atendimento	$\frac{\text{solicitações tratadas em até 30 dias}}{\text{total de solicitações}} \times 100$	97%	O setor registro de pessoa física apresentou, no último trimestre de 2014, 57 solicitações de registro mapeadas, das quais 56 foram atendidas pelo setor em menos de 30 dias. A perspectiva é que este número aumente no primeiro trimestre de 2015.
Índice de satisfação com a solução da demanda	$\frac{\text{n}^\circ \text{ de usuários satisfeitos com a solução da demanda}}{\text{n}^\circ \text{ de usuários que responderam a pesquisa}} \times 100$	97,8%	A medição teve início no último trimestre de 2014, apresentando resultado de elevado quanto à satisfação dos usuários dos serviços do CAU/RS.
Índice da intenção (plano) de investimento em patrocínios	$\frac{\text{valor orçamentário destinado a patrocínios}}{\text{orçamento total}} \times 100$	1,48%	Para medir o quanto os CAU/UF estão alocando de sua receita corrente em patrocínios que estimulem a geração e difusão de conhecimento. A frequência de medição é trimestral. Meta de 2%
Índice da capacidade de execução dos investimentos em patrocínios	$\frac{\text{valor orçamentário investido em patrocínios}}{\text{valor orçamentário destinado a patrocínios}} \times 100$	99,7	Para medir se o valor alocado no orçamento pelos CAU/UF para patrocínios está sendo executado conforme planejado. A frequência de medição é trimestral. Foi investido 99,7% do valor orçado para este fim.
Índice de instituições de ensino com prática profissional assistida	$\frac{\text{I.E. com prática profissional assistida}}{\text{Total de I.E.}} \times 100$	100%	A Comissão de Ensino e Formação realizou pesquisa junto aos coordenadores dos cursos de arquitetura e urbanismo e constatou que todos os cursos oferecem alguma forma de prática assistida, seja como disciplina, extensão universitária, escritório modelo e outras.
Acessos à página do CAU	Divisão do somatório do trimestre por três para obter uma média mensal.	30.500	Os gráficos contendo estes dados demonstram a predominância de visitantes frequentes (64%) em comparação aos visitantes novos (36%), além de explicitar a pouca oscilação na frequência de acessos, com exceção de datas especiais para o CAU/RS, como o dia da eleição (cinco de novembro) e o dia do arquiteto e urbanista (15 de dezembro).
Índice de escolas que possuem disciplinas com conteúdo sobre a ética profissional	$\frac{\text{número de escolas do Estado com ética profissional na grade curricular}}{\text{número total de escolas do Estado}} \times 100$	100%	100% nas instituições de ensino que graduam profissionais de arquitetura e urbanismo possuem disciplina com conteúdo de ética profissional.
Índice de eficiência na conclusão de processos éticos	$\frac{\text{número de processos éticos concluídos em um ano}}{\text{número total de processos éticos}} \times 100$	35%	No período de outubro de 2014 a dezembro de 2014 foram arquivados seis processos e abertos dez. Desde o início do CAU/RS, foram finalizados 35% dos processos ético-disciplinares.
Média de horas de treinamento por colaboradores e dirigentes	$\frac{\text{horas totais de treinamento}}{\text{número total de colaboradores e dirigentes}}$	1,12	No terceiro trimestre de 2014 o número de treinamentos subiu consideravelmente para 1,08 e a quantidade de colaboradores manteve-se semelhante ao trimestre anterior. Estes cursos aconteceram, principalmente, em função da necessidade de treinar os novos colaboradores. O quarto trimestre obteve um índice de 1,12 correspondendo às previsões realizadas. Para 2015 será reavaliada a meta proposta, considerando o número de colaboradores padrão.

3 - Estrutura de governança e de autocontrole da gestão

3.1 Estrutura de governança da entidade

O CAU/RS não possui estrutura de governança implantada.

Por orientação do CAU/BR, conforme Relatório de Gestão 2013, abaixo seguem as atribuições da Comissão de Planejamento e Finanças do CAU/RS, conforme Regimento Interno.

Da Comissão de Planejamento e Finanças

Art. 45 – A Comissão de Planejamento e Finanças tem por finalidade zelar pelo equilíbrio econômico-financeiro do CAU/RS, respeitado o disposto nos artigos 24, 33, 34 e 37, da Lei 12.378/2010.

Art. 46 – Compete especificamente à Comissão de Planejamento e Finanças:

I – apreciar, deliberar e propor o mérito, forma e admissibilidade de projeto de ato normativo referente à gestão econômico-financeira do CAU/RS;

II – apreciar, deliberar e propor medidas econômico-financeiras voltadas à reestruturação organizacional do CAU/RS;

III – apreciar, deliberar e propor os indicadores de gestão de caráter econômico-financeiro para subsidiar a elaboração do planejamento estratégico em conjunto com a Comissão de Organização e Administração;

IV – apreciar, deliberar e propor ações voltadas à eficácia da gestão contábil, financeira,

econômica e patrimonial do CAU/RS;

V – acompanhar o comportamento da receita e da despesa;

VI – apreciar, deliberar e propor sobre matérias econômicas, financeiras e contábeis;

VII – controlar o repasse de recursos do CAU/RS ao CAU/BR;

VIII – acompanhar o repasse de recursos do CAU/BR para o CAU/RS e verificar o cumprimento de sua aplicação;

IX – apreciar, deliberar e propor o plano de ação e o orçamento do CAU/RS, e de suas reformulações orçamentárias, propondo à aprovação do Plenário;

X – apreciar e deliberar sobre proposta de aquisição e alienação de bens imóveis, relativamente aos aspectos econômico-financeiros;

XI – apreciar e submeter à aprovação do Conselho Diretor e Plenário as diretrizes para elaboração do planejamento orçamentário anual;

XII – supervisionar a execução de programas e projetos do planejamento estratégico relacionados aos aspectos econômico-financeiros;

XIII – apreciar e manifestar-se os resultados dos projetos do planejamento estratégico relacionados aos aspectos econômico-financeiros;

XIV – conduzir a articulação entre as ações de médio e longo prazo relativamente aos aspectos econômico-financeiros;

XV – apreciar, deliberar e propor sobre os aspectos econômico-financeiros de propostas de convênios e patrocínios;

XVI – apreciar, deliberar e propor sobre os aspectos econômico-financeiros de propostas de solicitação para a implantação de escritórios de representação regional;

XVII – apreciar, deliberar e propor convênios.

3.2 Auditoria

A Auditoria interna do CAU/RS é realizada pela empresa Davi & Correa. Apresentamos o relatório com as informações disponibilizadas pela mesma:



CLIENTE: Conselho de Arquitetura e Urbanismo do Rio Grande do Sul – CAU- RS

ASSUNTO: Relatório Consubstanciado sobre os Trabalhos de Auditoria Externa na Área de Contábil, Patrimonial e Financeira referente ao Quarto Trimestre de 2014.



1 – Considerações Iniciais

Estamos apresentando o relatório sobre os trabalhos de auditoria externa, especificamente na área de contábil referente ao exercício de 2014, realizado na entidade durante o mês de fevereiro de 2015.

O trabalho abrangeu a revisão da documentação comprobatória, controles internos, procedimentos e rotinas praticadas pelas áreas, bem como as informações gerenciais, contábeis, sistêmicas e legais.

Os exames foram realizados segundo os padrões usuais de auditoria, incluindo aplicação de testes e exames sobre operações, livros, registros, documentos e controles subsidiários, bem como entrevistas e questionamentos aos responsáveis por cada rotina/procedimento na extensão e profundidade julgadas necessárias.

No decorrer de nossos trabalhos, com a aplicação dos procedimentos em cada ponto, aprofundamos aqueles assuntos que por relevância, insegurança nos controles e informações ou por não conformidade constatada exigiram maior detalhamento e possuem comentários específicos a respeito.



2 – Aspectos Contábeis e Controles Internos

2.1 – Bancos Conta Movimento

R\$ 3.035,02

Examinamos a movimentação da conta, efetuando confronto com extratos bancários e documentação comprobatória onde podemos constatar que a conta é utilizada para efetuar pagamentos diversos do CAU/RS.

Constatamos que os saldos diários encontram-se zerados, sendo efetuados resgates de valores de poupança diariamente conforme a necessidade.

2.2 – Bancos Conta Arrecadação

R\$ 168.553,75

Saldo apresentado em conta se refere à conta do Banco do Brasil S/A conta 23348. Examinamos a movimentação financeira através da análise do extrato bancário, revisando a movimentação diária. Os valores recebidos são aplicados em conta poupança, não sendo encontradas irregularidades.

2.3 – Bancos Conta Vinculada a Aplicações Financeiras

R\$ 11.902.626,89

O saldo do grupo de contas estava assim composto em 31/12/2014:

Contas	R\$
Banco do Brasil CB/RDB conta 23347-1	8.990.633,83
Banco do Brasil Conta Poupança conta 23347-1	35,76
Banco do Brasil Conta Poupança conta 23348-X	2.713.119,22
Banco do Brasil CDB/RDB conta 23348-x	198.838,08
Total	11.902.626,89

Verificamos que os saldos contábeis estão de acordo com extratos bancários e suas movimentações, os rendimentos ocorridos no período foram devidamente contabilizados.

2.4 – Créditos a Curto Prazo

R\$ 258.243,06

Saldo contábil apresentado é composto pela conta de anuidades pessoa física. Examinamos a conta e sua movimentação, onde constatamos o lançamento do valor de R\$ 3.121.285,00 no dia 02/01/2014, referente à projeção de valores a serem recebidos de anuidades e os devidos recebimentos mensais.

Conforme conversado, quem efetua a projeção das receitas dos CAU é o CAU/BR, através da comissão de planejamento e finanças do mesmo e apresentado através do relatório de Diretrizes para elaboração do plano de ação e orçamento do CAU para o exercício de 2014.



Salientamos que nesta projeção de receitas do CAU/BR estima projeção do quantitativo de pessoa física para os exercícios, onde solicitamos relação de quais ativos compõe o valor lançado, sendo informado que o sistema SICCAU não possui nenhum relatório com esta posição.

Conforme já comentado em relatórios anteriores emitidos por nós auditores, este controle e falta de relatório não permite saber ou identificar quais as pessoas físicas ativas, pagantes ou não pagantes de suas anuidades, não sendo possível o CAU/RS efetuar um controle e revisão financeira de seus Arquitetos e Urbanistas vinculados a ele.

Salientamos ainda que os relatórios financeiros mensais de receitas (recebimento) são gerados apenas de forma sintética, não demonstrando de quem são os recebimentos, também já comentado em relatórios anteriores por nós auditores.

2.5 – Impostos a Recuperar

R\$ 3.748,98

Em nossa análise verificamos que o saldo se refere ao pagamento de IPTU 2014 para solicitação de certidão junto a Prefeitura Municipal, salientamos que o Conselho é imune ao pagamento deste imposto conforme termo do art. 150 inciso VI "a" e § 2º da CF/1988 na condição de autarquia.

Salientamos que em 22 de setembro de 2014 a Prefeitura Municipal de Porto Alegre, conforme Ofício de nº 1037/2014 CGT/UCO emitiu ofício dando o deferimento de imunidade tributária.

Frisamos que o Conselho está efetuando processo de solicitação de reembolso das parcelas pagas de IPTU do exercício de 2014 junto a Prefeitura Municipal de Porto Alegre.

2.6 – Devedores da Entidade

R\$ 3.298,53

Em 31/12/2014 o saldo do grupo de contas estava assim composto:

Contas	R\$
Devedores da Entidade	480,20
Vale Transporte a Apropriar	2.818,33
Total	3.298,53

- **Devedores da Entidade:** Examinamos a composição do saldo conta e sua movimentação da conta, onde verificamos que o saldo de R\$ 480,20 se refere a adiantamento efetuado a Valmor Bianchi em 14/10/2014, sendo conferida a devida prestação de contas em 07/01/2015.



- **Vale Transporte a Apropriar:** Saldo apresentado em conta se refere a pagamento dos vales transportes que serão descontados na folha de janeiro de 2015. Conferimos as notas fiscais e os pagamentos efetuados, não identificando divergências.

2.7 – Prêmios de Seguro a Apropriar

R\$ 5.037,11

Saldo apresentado em conta se refere a amortizações mensais de seguros contratados pelo CAU/RS de acordo com sua vigência.

O saldo apresentado se refere a:

Seguro Marítima Seguros S/A	4.060,93
Seguro Royal & Sunalliance Seguros	976,18
Total	5.037,11

Conforme comentado em relatório anterior no seguro da Royal & Sunalliance Seguros e na marítima Seguros S/A os valores mensais foram divididos por dias conforme vigência da apólice, sendo que a última parcela não possui um mês inteiro.

Em análise aos seguros em vigor não foram identificadas irregularidades.

2.8 – Imobilizado

R\$ 6.155.316,69

O saldo da conta deste grupo estava composto da seguinte forma em 31/12/2014:



Bens Móveis	Contabilidade	Patrimonial	Diferença
Móveis e Utensílios	361.473,73	361.473,73	-
Máquinas e Equipamentos	101.746,50	101.746,50	-
Instalações	26.437,20	26.437,20	-
Veículos	174.350,00	174.350,00	-
Equipamentos de Processamento de Dados	171.321,80	171.321,80	-
Sistema de Processamento de Dados	39.823,00	39.823,00	-
Total Bens Móveis	875.152,23	875.152,23	-
Bens Imóveis	Contabilidade	Patrimonial	Diferença
Salas	5.597.440,00	5.597.440,00	-
Total Bens Imóveis	5.597.440,00	5.597.440,00	-
Depreciações Acumulada	Contabilidade	Patrimonial	Diferença
(-) Deprec. Acumulada de Móveis e Utensílios	(38.574,18)	(38.574,18)	-
(-) Deprec. Acumulada de Bens Imóveis	(163.046,45)	(163.046,45)	-
(-) Deprec. Acumulada de Veículos	(26.080,48)	(26.080,48)	-
(-) Deprec. Acumulada de Equipamentos Processamento	(62.523,65)	(62.523,65)	-
(-) Deprec. Acumulada de Máquinas e Equipamentos	(9.092,49)	(9.092,49)	-
(-) Deprec. Acumulada de Instalações	(796,42)	(796,42)	-
(-) Deprec. Acumulada de Utensílios Copa e Cozinha	(6.004,48)	(6.004,48)	-
(-) Amortização Sistema Processamento	(11.157,39)	(11.157,39)	-
Total Depreciações	(317.275,54)	(317.275,54)	-
Total Imobilizado	6.155.316,69	6.155.316,69	-

Em verificação a este grupo de contas, analisamos os saldos contábeis e suas movimentações, onde confrontamos com o Relatório patrimonial.

Salientamos que as contas de Sistema de Processamento de Dados e (-) Amortização de Sistema de Processamento de Dados devem ser contabilizadas em grupo contábil do Intangível. Os ativos intangíveis são incorpóreos representados por direitos de uso de um bem ou direitos associados a uma organização.

Examinamos também as aquisições de imobilizado do período, sendo confrontado com os documentos comprobatórios e não foram encontradas irregularidades.

No exame das depreciações, observamos que o sistema não gera relatório, porém é possível verificar no próprio sistema as informações.

Verificamos que na contabilidade o grupo de instalações consta no grupo de móveis e controle patrimonial consta em imóveis.

Verificamos que a Nota fiscal nº 15684 da empresa Teletex Computadores e Sistemas foi contabilizada em 04/12/2014, sendo sua data de emissão em 14/11/2014. Em justificativa,



foi informado que a nota fiscal chegou posterior ao encerramento do balancete de novembro não sendo possível contabilizar dentro do mês.

2.9 – Fornecedores e Contas a Pagar a Curto Prazo

R\$ 115.404,59

O saldo do grupo de contas estava assim composto em 31/12/2014:

Contas	R\$
Restos a Pagar Processados	110.611,39
Cheques em Trânsito	4.793,20
Total	115.404,59

- **Restos a Pagar Processados:** Saldo apresentado em conta se refere a valores provisionados ainda no exercício de 2014, referente a gastos a serem efetuados no exercício de 2015.

O saldo estava assim composto em 31/12/2014:

Data	Histórico	R\$	Pagamento
31/12/2013	Arckivare	6.772,00	em aberto
31/12/2014	Pacheco Cortes	2.760,00	07/01/2015
31/12/2014	ACN Limpeza	9.650,00	05/01/2015
31/12/2014	Davi e correa	6.144,50	em aberto
31/12/2014	Prime Abastecimento	8.000,00	em aberto
31/12/2014	Instituto Publix	8.370,00	16/01/2015
31/12/2014	Pis 12/2014	632,07	07/01/2015
31/12/2014	INSS 12/2014	38.986,39	07/01/2015
31/12/2014	Pis 12/2014	1.747,50	07/01/2015
31/12/2014	FGTS	19.036,54	05/01/2015
31/12/2014	Maier Contabilidade	8.512,39	05/01/2015
	Total	110.611,39	

a) **Arckivare:** Conforme comentamos em relatório anterior, refere-se a contrato de guarda volumes para arquivar documentação a ser disponibilizada pelo CREA, situação que ainda não ocorreu, sendo tal valor ainda pendente de pagamento.

Verificamos que o fornecedor Prime Abastecimento e Davi & Correa Auditores Externos S/S, ainda não haviam ocorrido o pagamento.

Os demais fornecedores não foram identificadas situações merecedoras de comentários.

- **Cheques em Trânsito:** Está conta se refere à contabilização de cheques emitidos e não compensados até o mês encerramento do exercício, constatamos as seguintes situações:

Segue composição da conta em 31/12/2014:



Data	Cheque	Histórico	Valor	Dta Comp.
20/11/2014	855951	Roberto Gomes Py	240,10	
04/12/2014	856184	Roberto Gomes Py	240,10	
18/12/2014	856337	Leandro Lopes	4.313,00	05/01/2015
Total			4.793,20	

Verificamos que os cheques nº 855951 e 956184 foram extraviados e perdidos pelo banco, sendo o procedimento adotado pelo banco de ressarcimento do valor dos cheques sem descontar na conta bancária do CAU-RS.

Orientamos que os mesmos sejam baixados contra receita para regularização do saldo com o comprovante do banco sobre tal situação.

O cheque nº 856337 de Leandro Lopes foi devidamente compensado em 05/01/2015, conforme extrato.

2.10 – Provisão para Riscos Trabalhistas a Curto Prazo **R\$ 238.174,19**

Efetuamos a revisão do relatório de provisão de férias e encargos, efetuando testes nas bases e nos cálculos dos mesmos, bem como na checagem dos lançamentos contábeis. O saldo da conta estava assim composto:

Contas	Valor
Férias	181.812,36
INSS s/provisão de férias	39.998,72
FGTS s/provisão de férias	14.544,99
PIS/PASEP s/provisão de férias	1.818,12
Total	238.174,19

Efetuamos confronto dos saldos contábeis com os relatórios de provisões de férias e encargos, onde constatamos que os saldos apresentados conferem com os relatórios, não sendo encontradas divergências.

2.11 – Valores Restituíveis **R\$ 36.894,37**

O saldo do grupo de contas estava assim composto em 31/12/2014:

Conta	R\$
INSS	17.303,48
IRRF	19.117,84
ISS	473,05
Total	36.894,37



- **INSS:** Examinamos a conta e sua movimentação, efetuando análise em documentação e declarações, sendo o saldo em 31/12/2014 assim composto:

Data	Histórico	Valor
02/12/2014	INSS Retido Nota Fiscal 4310 ACN Serviços	1.061,50
31/12/2014	INSS Desconto Folha de pagamento 12/2014	16.241,98
	Total	17.303,48

Verificamos que os valores provisionados se referem a notas fiscais de serviço e folha de pagamento do mês de dezembro de 2014.

Identificamos que o pagamento de ambos os valores provisionados ocorreu em 07/01/2015, não sendo encontradas irregularidades.

- **IRRF:** Examinamos a conta e sua movimentação, onde constatamos a seguinte composição de saldo:

Data	Histórico	Valor
22/12/2014	IRRF 13º Folha de dezembro	6.529,23
31/12/2014	IRRF Folha setembro de 2014	12.588,61
	Saldo da conta	19.117,84

Verificamos que o saldo em aberto na conta esta de acordo com valor da folha de pagamento de dezembro e folha de 13º salário de 2014, não sendo verificadas divergências.

Salientamos que o pagamento do mesmo ocorreu em 05/01/2015 e 07/01/2015 respectivamente.

- **ISS:** Examinamos a conta e sua movimentação onde verificamos a seguinte composição:

Data	Histórico	Valor	Pagamento
02/12/2014	Nota Fiscal 4310 ACN	241,25	08/10/2014
03/12/2014	Nota Fiscal 1599 Davirelli	8,00	08/10/2014
04/12/2014	Nota Fiscal 11617 Sisnema	108,90	08/10/2014
19/12/2014	Nota Fiscal 1617 Davirelli	6,00	08/10/2014
22/12/2014	Nota Fiscal 11634 Sisnema	108,90	08/10/2014
	Total	473,05	

Em verificação ao saldo foi possível constatar que só foram reconhecidos na contabilidade os valores referentes a notas fiscais já pagas ficando diversas notas com data de dezembro sem reconhecimento do imposto dentro de sua competência.



2.12 – Provisão para Riscos Cíveis a Longo Prazo

R\$ 387.000,00

Verificamos que o saldo contábil está de acordo com relatório jurídico apresentado constando a devida provisão de valores que constam como perda provável.

Sendo a seguinte composição:

Histórico	Valor
Martel Neg. Imobiliários	280.000,00
Sérgio Marmotel Gre JR	10.000,00
Thailer Silveira Gonçalves	10.000,00
CAU/RS	15.000,00
CREA/RS	60.000,00
Vivendas Urbanismo	2.000,00
M.N.P Turismo	10.000,00
	387.000,00

Não foram encontradas irregularidades.

2.13 – Variações Patrimoniais Aumentativas e Diminutiva (Receitas e Despesas)

2.13.1 – Variação Patrimonial Aumentativa (Receitas)

As receitas do período estavam assim compostas em 31/12/2014:

Contas	R\$
Contribuições	3.528.045,40
Exploração e Venda Bens, Serviços e Direitos	6.840.502,59
Variações Patrimoniais Aumentativas Financeiras	1.145.191,33
Outras Variações Patrimoniais Aumentativas	20.534,72
Total	11.534.274,04

Efetuamos análise das receitas através das movimentações diárias e exame de extratos bancários do CAU/RS, onde confrontamos com os Relatórios Financeiros de Receitas, onde identificamos que o CAU/RS ainda percebe valores de anuidades, multas de anuidades, RRT e correções sobre taxa da Selic, referente a exercícios anteriores como exemplo ano de 2012 e 2013.

Verificamos que as contabilizações desses valores estão sendo registrados nas contas respectivas, porém no exercício de 2014.

Nos demais tópicos analisados, não identificamos divergências.



2.13.2 – Variação Patrimonial Diminutiva (Despesas)

As despesas do período estavam assim compostas em 31/12/2014:

Contas	R\$
Pessoal e Encargos	3.343.368,57
Remuneração de Pessoal	3.029.336,49
Benefícios a Pessoal	314.032,08
Uso de Bens, Serviços e Consumo de Capital Fixo	3.359.055,41
Uso de Material de Consumo	60.924,94
Serviços	3.049.455,30
Depreciação	248.675,17
Transferências Concedidas	385.696,48
Transferências Concedidas Intragovernamentais	385.696,48
Outras Variações Patrimoniais Diminutivas	178.048,93
Outras Despesas Correntes	178.048,93
Total	7.266.169,39

Conferimos as despesas através de amostragens onde não identificamos irregularidades.



3 – Certidões e Declarações

3.1 - Certidões

Em 31/12/2014 verificamos as seguintes posições referentes a certidões:

Certidões	Validade	Situação
Certidão Conjunta Receita Federal		Positiva
Certidão FGTS	26/01/2015 a 24/02/2015	Negativa
Certidão Trabalhista	07/08/2015	Negativa
Certidão Municipal	13/05/2015	Positiva efeitos Negativa
1º Tabelionato de Protesto de Porto Alegre		Negativa
2º Tabelionato de Protesto de Porto Alegre		Negativa
3º Tabelionato de Protesto de Porto Alegre		Negativa

Verificamos que a certidão conjunta da Receita Federal possui pendência pois o CNPJ do CAU-RS foi utilizado indevidamente em uma obra, conforme posição jurídica que esta verificando a regularização na Receita Federal.

3.2 – Declarações

Examinamos as declarações obrigatórias do CAU/RS no período auditado:

Declaração	Período	Data Entrega
CAGED	dez/14	06/02/2015
DIRF	2013/2014	21/02/2014
DIPJ	2014	26/06/2014
RAIS	2013/2014	15/03/2014
DIRF	2013/2014	21/02/2014
GEFIP	dez/14	05/01/2015
DCTF	nov/14	14/01/2015

Não foram encontradas irregularidades.



4 – Considerações Finais

Como considerações finais deste trabalho entendemos que os controles contábeis da entidade se encontram de forma geral, satisfatórios, devendo os gestores, nas observações e considerações realizadas no decorrer deste relatório, procurar minimizar e/ou mesmo extinguir tal deficiência.

Sobre os trabalhos realizados, eram estas as nossas considerações. Permanecemos à disposição para qualquer esclarecimento adicional, se necessário.

Porto Alegre/RS, 10 de março de 2015.



Davi & Corrêa Auditores Independentes S/S
CRC – RS 3.797
Pedro Osório Corrêa
Contador CRC – RS 42.462/O-8

3.3 Informações sobre a estrutura e as atividades do sistema de correção

No que diz respeito ao corpo funcional do Conselho foi aprovado procedimento administrativo disciplinar em outubro de 2014, todavia, não houve nenhum registro. No que tange a apontamentos de auditorias estão sendo tomadas as providências necessárias para que as boas práticas sejam uma constante na execução dos atos administrativos. Relativo a questão orçamentária foi realizada a primeira e segunda reprogramação conforme orientação do CAU/BR apenas para fins de readequação orçamentária.

3.4 Dirigentes e membros de conselhos

ALBERTO FEDOSOW CABRAL	
CPF	014.795.390-15
Registro profissional	A07102RS
Data inicial do mandato	25/11/2011
Data final do mandato	31/12/2014
Data do ato de designação	25/11/2011
Ato de designação	Ata da 1ª Reunião Plenária do Conselho de Arquitetura e Urbanismo do Rio Grande do Sul.
Entidade que representa	Não se aplica.
Cargo	CONSELHEIRO

ALVINO JARA	
CPF	148.610.031-72
Registro profissional	A197122RS
Data inicial do mandato	25/11/2011
Data final do mandato	31/12/2014
Data do ato de designação	25/11/2011
Ato de designação	Ata da 1ª Reunião Plenária do Conselho de Arquitetura e Urbanismo do Rio Grande do Sul.
Entidade que representa	Não se aplica.
Cargo	CONSELHEIRO

CARLOS ALBERTO SANT'ANA	
CPF	435.642.080-20
Registro profissional	A269190RS
Data inicial do mandato	25/11/2011
Data final do mandato	31/12/2014
Data do ato de designação	25/11/2011
Ato de designação	Ata da 1ª Reunião Plenária do Conselho de Arquitetura e Urbanismo do Rio Grande do Sul.

Entidade que representa	Não se aplica.
Cargo	CONSELHEIRO

CARLOS EDUARDO MESQUITA PEDONE

CPF	416.866.240-34
Registro profissional	A79901RS
Data inicial do mandato	25/11/2011
Data final do mandato	31/12/2014
Data do ato de designação	25/11/2011
Ato de designação	Ata da 1ª Reunião Plenária do Conselho de Arquitetura e Urbanismo do Rio Grande do Sul.
Entidade que representa	Não se aplica.
Cargo	CONSELHEIRO

CLARISSA MONTEIRO BERNY

CPF	896.892.750-20
Registro profissional	A330094RS
Data inicial do mandato	25/11/2011
Data final do mandato	31/12/2014
Data do ato de designação	25/11/2011
Ato de designação	Ata da 1ª Reunião Plenária do Conselho de Arquitetura e Urbanismo do Rio Grande do Sul.
Entidade que representa	Não se aplica.
Cargo	CONSELHEIRO

CLAUDIA REMBOWSKI CASACCIA

CPF	676.088.500-78
Registro profissional	A234567RS
Data inicial do mandato	25/11/2011
Data final do mandato	31/12/2014
Data do ato de designação	25/11/2011
Ato de designação	Ata da 1ª Reunião Plenária do Conselho de Arquitetura e Urbanismo do Rio Grande do Sul.
Entidade que representa	Não se aplica.
Cargo	CONSELHEIRO

DANIELA MARZOLA FIALHO

CPF	425.689.430-68
Registro profissional	A169927RS
Data inicial do mandato	25/11/2011
Data final do mandato	31/12/2014
Data do ato de designação	25/11/2011
Ato de designação	Ata da 1ª Reunião Plenária do Conselho de Arquitetura e Urbanismo do Rio Grande do Sul.
Entidade que representa	Não se aplica.
Cargo	CONSELHEIRO

EDNEZER RODRIGUES FLORES

CPF	439.057.650-04
Registro profissional	A175528RS
Data inicial do mandato	25/11/2011
Data final do mandato	31/12/2014
Data do ato de designação	25/11/2011
Ato de designação	Ata da 1ª Reunião Plenária do Conselho de Arquitetura e Urbanismo do Rio Grande do Sul.
Entidade que representa	Não se aplica.
Cargo	CONSELHEIRO

EDUARDO SPEGGIORIN

CPF	382.913.040-68
Registro profissional	A146951RS
Data inicial do mandato	25/11/2011
Data final do mandato	31/12/2014
Data do ato de designação	25/11/2011
Ato de designação	Ata da 1ª Reunião Plenária do Conselho de Arquitetura e Urbanismo do Rio Grande do Sul.
Entidade que representa	Não se aplica.
Cargo	CONSELHEIRO

EDUARDO VIOLA MARTY

CPF	958.158.050-68
Registro profissional	899690RS
Data inicial do mandato	25/11/2011
Data final do mandato	31/12/2014
Data do ato de designação	

	25/11/2011
Ato de designação	Ata da 1ª Reunião Plenária do Conselho de Arquitetura e Urbanismo do Rio Grande do Sul.
Entidade que representa	Não se aplica.
Cargo	CONSELHEIRO

GERALDO DA ROCHA OZIO

CPF	365.904.440-72
Registro profissional	A168530RS
Data inicial do mandato	25/11/2011
Data final do mandato	31/12/2014
Data do ato de designação	25/11/2011
Ato de designação	Ata da 1ª Reunião Plenária do Conselho de Arquitetura e Urbanismo do Rio Grande do Sul.
Entidade que representa	Não se aplica.
Cargo	CONSELHEIRO

GABRIEL CRUZ GRANDÓ

CPF	954.873.100-25
Registro profissional	A388807
Data inicial do mandato	05/12/2011
Data final do mandato	31/12/2014
Data do ato de designação	05/12/2011
Ato de designação	Ata da 1ª Reunião Plenária do Conselho de Arquitetura e Urbanismo do Rio Grande do Sul.
Entidade que representa	Não se aplica.
Cargo	CONSELHEIRO

JOSE CARLOS F. LEMOS

CPF	382.997.550-34
Registro profissional	A758205RS
Data inicial do mandato	25/11/2011
Data final do mandato	31/12/2014
Data do ato de designação	25/11/2011
Ato de designação	Ata da 1ª Reunião Plenária do Conselho de Arquitetura e Urbanismo do Rio Grande do Sul.
Entidade que representa	Não se aplica.
Cargo	CONSELHEIRO

KATIE PEREIRA M. LIMA

CPF	903.762.000-06
Registro profissional	A759996RS
Data inicial do mandato	25/11/2011
Data final do mandato	31/12/2014
Data do ato de designação	25/11/2011
Ato de designação	Ata da 1ª Reunião Plenária do Conselho de Arquitetura e Urbanismo do Rio Grande do Sul.
Entidade que representa	Não se aplica.
Cargo	CONSELHEIRO

MARCIO DE MENDONÇA LIMA ARIOLI

CPF	926.643.180-04
Registro profissional	A371068RS
Data inicial do mandato	25/11/2011
Data final do mandato	31/12/2014
Data do ato de designação	25/11/2011
Ato de designação	Ata da 1ª Reunião Plenária do Conselho de Arquitetura e Urbanismo do Rio Grande do Sul.
Entidade que representa	Não se aplica.
Cargo	CONSELHEIRO

MARCIO GOMES LONTRA

CPF	358.591.480-20
Registro profissional	A170496RS
Data inicial do mandato	25/11/2011
Data final do mandato	31/12/2014
Data do ato de designação	25/11/2011
Ato de designação	Ata da 1ª Reunião Plenária do Conselho de Arquitetura e Urbanismo do Rio Grande do Sul.
Entidade que representa	Não se aplica.
Cargo	CONSELHEIRO

MARCOS ANTONIO L. FRANDOLOSO

CPF	407.028.200-91
Registro profissional	A138070RS

Data inicial do mandato	25/11/2011
Data final do mandato	31/12/2014
Data do ato de designação	25/11/2011
Ato de designação	Ata da 1ª Reunião Plenária do Conselho de Arquitetura e Urbanismo do Rio Grande do Sul.
Entidade que representa	Não se aplica.
Cargo	CONSELHEIRO

NELSON MORAES DA SILVA ROSA

CPF	158.545.660-87
Registro profissional	A771759RS
Data inicial do mandato	25/11/2011
Data final do mandato	31/12/2014
Data do ato de designação	25/11/2011
Ato de designação	Ata da 1ª Reunião Plenária do Conselho de Arquitetura e Urbanismo do Rio Grande do Sul.
Entidade que representa	Não se aplica.
Cargo	CONSELHEIRO

OSÓRIO AFONSO QUEIROZ JUNIOR

CPF	224.239.580-72
Registro profissional	A1013491RS
Data inicial do mandato	25/11/2011
Data final do mandato	31/12/2014
Data do ato de designação	25/11/2011
Ato de designação	Ata da 1ª Reunião Plenária do Conselho de Arquitetura e Urbanismo do Rio Grande do Sul.
Entidade que representa	Não se aplica.
Cargo	CONSELHEIRO

RAFAEL PAVAN DOS PASSOS

CPF	965.997.900-20
Registro profissional	A548928RS
Data inicial do mandato	25/11/2011
Data final do mandato	31/12/2014
Data do ato de designação	25/11/2011
Ato de designação	Ata da 1ª Reunião Plenária do Conselho de Arquitetura e Urbanismo do Rio Grande do Sul.
Entidade que representa	

	Não se aplica.
Cargo	CONSELHEIRO

RAFAEL WEBER

CPF	936.137.760-49
Registro profissional	A447323RS
Data inicial do mandato	05/12/2011
Data final do mandato	31/12/2014
Data do ato de designação	05/12/2011
Ato de designação	Ata da 1ª Reunião Plenária do Conselho de Arquitetura e Urbanismo do Rio Grande do Sul.
Entidade que representa	Não se aplica.
Cargo	CONSELHEIRO

RAQUEL RHODEN BRESOLIN

CPF	686.989.920-72
Registro profissional	A255173RS
Data inicial do mandato	25/11/2011
Data final do mandato	31/12/2014
Data do ato de designação	25/11/2011
Ato de designação	Ata da 1ª Reunião Plenária do Conselho de Arquitetura e Urbanismo do Rio Grande do Sul.
Entidade que representa	Não se aplica.
Cargo	CONSELHEIRO

TIAGO HOLZMANN DA SILVA

CPF	600.929.550-53
Registro profissional	A216330RS
Data inicial do mandato	25/11/2011
Data final do mandato	31/12/2014
Data do ato de designação	25/11/2011
Ato de designação	Ata da 1ª Reunião Plenária do Conselho de Arquitetura e Urbanismo do Rio Grande do Sul.
Entidade que representa	Não se aplica.
Cargo	CONSELHEIRO

CLAUDIO FISCHER

CPF	151.342.530-72
Registro profissional	A14796RS
Data inicial do mandato	25/11/2011
Data final do mandato	31/12/2014
Data do ato de designação	25/11/2011
Ato de designação	Ata da 1ª Reunião Plenária do Conselho de Arquitetura e Urbanismo do Rio Grande do Sul.
Entidade que representa	Não se aplica.
Cargo	CONSELHEIRO

CRISTINA DUARTE AZEVEDO

CPF	715.585.780-72
Registro profissional	A226939RS
Data inicial do mandato	25/11/2011
Data final do mandato	31/12/2014
Data do ato de designação	25/11/2011
Ato de designação	Ata da 1ª Reunião Plenária do Conselho de Arquitetura e Urbanismo do Rio Grande do Sul.
Entidade que representa	Não se aplica.
Cargo	CONSELHEIRO

FAUSTO HENRIQUE STEFFEN

CPF	761.896.430-00
Registro profissional	A447242RS
Data inicial do mandato	25/11/2011
Data final do mandato	31/12/2014
Data do ato de designação	25/11/2011
Ato de designação	Ata da 1ª Reunião Plenária do Conselho de Arquitetura e Urbanismo do Rio Grande do Sul.
Entidade que representa	Não se aplica.
Cargo	CONSELHEIRO

JOAQUIM EDUARDO V. HAAS

CPF	066.050.600-91
Registro profissional	A31631RS
Data inicial do mandato	25/11/2011
Data final do mandato	31/12/2014
Data do ato de designação	

	25/11/2011
Ato de designação	Ata da 1ª Reunião Plenária do Conselho de Arquitetura e Urbanismo do Rio Grande do Sul.
Entidade que representa	Não se aplica.
Cargo	CONSELHEIRO

LUIZ ANTÔNIO MACHADO VERÍSSIMO

CPF	054.115.800-72
Registro profissional	A07030RS
Data inicial do mandato	25/11/2011
Data final do mandato	31/12/2014
Data do ato de designação	25/11/2011
Ato de designação	Ata da 1ª Reunião Plenária do Conselho de Arquitetura e Urbanismo do Rio Grande do Sul.
Entidade que representa	Não se aplica.
Cargo	CONSELHEIRO

FERNANDO OLTRAMARI

CPF	273.395.800-34
Registro profissional	A80365RS
Data inicial do mandato	25/11/2011
Data final do mandato	31/12/2014
Data do ato de designação	25/11/2011
Ato de designação	Ata da 1ª Reunião Plenária do Conselho de Arquitetura e Urbanismo do Rio Grande do Sul.
Entidade que representa	Não se aplica.
Cargo	CONSELHEIRO

MARCELO PETRUCCI MAIA

CPF	714.346.230-68
Registro profissional	A322377RS
Data inicial do mandato	25/11/2011
Data final do mandato	31/12/2014
Data do ato de designação	25/11/2011
Ato de designação	Ata da 1ª Reunião Plenária do Conselho de Arquitetura e Urbanismo do Rio Grande do Sul.
Entidade que representa	Não se aplica.
Cargo	CONSELHEIRO

MARIA BERNADETE SINHORELI DE OLIVEIRA

CPF	238.448.840-68
Registro profissional	A49158RS
Data inicial do mandato	25/11/2011
Data final do mandato	31/12/2014
Data do ato de designação	25/11/2011
Ato de designação	Ata da 1ª Reunião Plenária do Conselho de Arquitetura e Urbanismo do Rio Grande do Sul.
Entidade que representa	Não se aplica.
Cargo	CONSELHEIRO

NIRCE SAFFER MEDVEDOVSKI

CPF	121.412.830-00
Registro profissional	A22756RS
Data inicial do mandato	05/12/2011
Data final do mandato	31/12/2014
Data do ato de designação	05/12/2011
Ato de designação	Ata da 1ª Reunião Plenária do Conselho de Arquitetura e Urbanismo do Rio Grande do Sul.
Entidade que representa	Não se aplica.
Cargo	CONSELHEIRO

NINO ROBERTO S. MACHADO

CPF	058.474.510-91
Registro profissional	A07129RS
Data inicial do mandato	05/12/2011
Data final do mandato	31/12/2014
Data do ato de designação	05/12/2011
Ato de designação	Ata da 1ª Reunião Plenária do Conselho de Arquitetura e Urbanismo do Rio Grande do Sul.
Entidade que representa	Não se aplica.
Cargo	CONSELHEIRO

CARMEM ANITA HOFFMANN

CPF	272.450.710-04
Registro profissional	A77216RS

Data inicial do mandato	05/12/2011
Data final do mandato	31/12/2014
Data do ato de designação	05/12/2011
Ato de designação	Ata da 1ª Reunião Plenária do Conselho de Arquitetura e Urbanismo do Rio Grande do Sul.
Entidade que representa	Não se aplica.
Cargo	CONSELHEIRO

ALEXANDRE COUTO GIORGI

CPF	937.764.890-49
Registro profissional	A387100RS
Data inicial do mandato	25/11/2011
Data final do mandato	31/12/2014
Data do ato de designação	25/11/2011
Ato de designação	Ata da 1ª Reunião Plenária do Conselho de Arquitetura e Urbanismo do Rio Grande do Sul.
Entidade que representa	Não se aplica.
Cargo	CONSELHEIRO

ROSANA OPPITZ

CPF	329.538.520-34
Registro profissional	A151190RS
Data inicial do mandato	25/11/2011
Data final do mandato	31/12/2014
Data do ato de designação	25/11/2011
Ato de designação	Ata da 1ª Reunião Plenária do Conselho de Arquitetura e Urbanismo do Rio Grande do Sul.
Entidade que representa	Não se aplica.
Cargo	CONSELHEIRO

SÉRGIO LUIZ DUARTE ZIMMERMANN

CPF	315.910.190-87
Registro profissional	A93947RS
Data inicial do mandato	25/11/2011
Data final do mandato	31/12/2014
Data do ato de designação	25/11/2011
Ato de designação	Ata da 1ª Reunião Plenária do Conselho de Arquitetura e Urbanismo do Rio Grande do Sul.
Entidade que representa	

	Não se aplica.
Cargo	CONSELHEIRO

ROBERTO PY GOMES DA SILVEIRA

CPF	001.284.900-63
Registro profissional	A01660RS
Data inicial do mandato	25/11/2011
Data final do mandato	31/12/2014
Data do ato de designação	25/11/2011
Ato de designação	Ata da 1ª Reunião Plenária do Conselho de Arquitetura e Urbanismo do Rio Grande do Sul.
Entidade que representa	Não se aplica.
Cargo	PRESIDENTE

PAULO RICARDO BREGATTO

CPF	350.496.690-49
Registro profissional	A161020RS
Data inicial do mandato	25/11/2011
Data final do mandato	31/12/2014
Data do ato de designação	25/11/2011
Ato de designação	Ata da 1ª Reunião Plenária do Conselho de Arquitetura e Urbanismo do Rio Grande do Sul.
Entidade que representa	Não se aplica.
Cargo	CONSELHEIRO

PAULO IROQUEZ BERTUSSI

CPF	057.326.540-20
Registro profissional	A08176RS
Data inicial do mandato	05/12/2011
Data final do mandato	31/12/2014
Data do ato de designação	05/12/2011
Ato de designação	Ata da 2ª Reunião Plenária do Conselho de Arquitetura e Urbanismo do Rio Grande do Sul.
Entidade que representa	Não se aplica.
Cargo	CONSELHEIRO

NÚBIA MARGOT MENEZES JARDIM

CPF	297.068.900-68
Registro profissional	A65790RS
Data inicial do mandato	25/11/2011
Data final do mandato	31/12/2014
Data do ato de designação	25/11/2011
Ato de designação	Ata da 1ª Reunião Plenária do Conselho de Arquitetura e Urbanismo do Rio Grande do Sul.
Entidade que representa	Não se aplica.
Cargo	CONSELHEIRO

3.5 Remuneração paga aos administradores, membros da diretoria e Conselho

Conselheiros:

Conforme art 40 da Lei 12.378/2010, o serviço dos conselheiros é gratuito.

4 - Informações sobre a gestão

4.1 Demonstração da receita

Conta contábil	Orçado (dotações + reformulações + transposições até 31/12)	Receita Bruta (total das receitas efetivas)	Diferença (Orçado - Arrecadado)
6.2.1.2 - 6.2.1.2 - RECEITA REALIZADA	19.018.103,16	11.363.302,48	7.654.800,68
6.2.1.2.1 - 6.2.1.2.1 - RECEITA CORRENTE	10.485.388,36	11.363.302,48	-877.914,12
6.2.1.2.1.02 - 6.2.1.2.1.02 - RECEITAS DE CONTRIBUIÇÕES	3.347.633,00	3.370.522,41	-22.889,41
6.2.1.2.1.02.01 - 6.2.1.2.1.02.01 - RECEITA DE CONTRIBUIÇÕES	3.347.633,00	3.370.522,41	-22.889,41
6.2.1.2.1.02.01.01 - 6.2.1.2.1.02.01.01 - ANUIDADES	3.347.633,00	3.370.522,41	-22.889,41
6.2.1.2.1.02.01.01.001 - 6.2.1.2.1.02.01.01.001 - Pessoa Física - do Exercício	2.961.899,00	2.863.041,94	98.857,06
6.2.1.2.1.02.01.01.002 - 6.2.1.2.1.02.01.01.002 - Pessoa Física - do Exercício Anterior	0,00	100.720,07	-100.720,07
6.2.1.2.1.02.01.01.003 - 6.2.1.2.1.02.01.01.003 - Pessoa Jurídica - do Exercício	385.734,00	406.760,40	-21.026,40
6.2.1.2.1.05 - 6.2.1.2.1.05 - RECEITA DE SERVIÇOS	6.350.687,00	6.840.502,59	-489.815,59
6.2.1.2.1.05.01 - 6.2.1.2.1.05.01 - EMOLUMENTOS COM INSCRIÇÕES	170.428,00	0,00	170.428,00
6.2.1.2.1.05.01.01 - 6.2.1.2.1.05.01.01 - Pessoa Física	170.428,00	0,00	170.428,00
6.2.1.2.1.05.03 - 6.2.1.2.1.05.03 - EMOLUMENTOS COM EXPEDIÇÕES DE CERTIDÕES	0,00	36.519,33	-36.519,33
6.2.1.2.1.05.03.01 - 6.2.1.2.1.05.03.01 - Pessoa Física	0,00	36.519,33	-36.519,33
6.2.1.2.1.05.05 - 6.2.1.2.1.05.05 - EMOLUMENTOS COM REGISTRO DE RESPONSABILIDADE TÉCNICA - RRT	6.180.259,00	6.803.303,28	-623.044,28
6.2.1.2.1.05.05.01 - 6.2.1.2.1.05.05.01 - RRT	6.180.259,00	6.803.441,74	-623.182,74

6.2.1.2.1.05.05.02 - 6.2.1.2.1.05.05.02 - Pessoa Física - RRT	0,00	-138,46	138,46
6.2.1.2.1.05.07 - 6.2.1.2.1.05.07 - RECEITAS DIVERSAS DE SERVIÇOS	0,00	679,98	-679,98
6.2.1.2.1.05.07.08 - 6.2.1.2.1.05.07.08 - Direitos Autorais	0,00	679,98	-679,98
6.2.1.2.1.06 - 6.2.1.2.1.06 - FINANCEIRAS	787.068,36	1.145.191,33	-358.122,97
6.2.1.2.1.06.02 - 6.2.1.2.1.06.02 - JUROS DE MORA SOBRE ANUIDADES	0,00	179.137,62	-179.137,62
6.2.1.2.1.06.02.01 - 6.2.1.2.1.06.02.01 - Pessoas Físicas	0,00	179.137,62	-179.137,62
6.2.1.2.1.06.05 - 6.2.1.2.1.06.05 - ATUALIZAÇÃO MONETÁRIA	787.068,36	966.053,71	-178.985,35
6.2.1.2.1.06.05.07 - 6.2.1.2.1.06.05.07 - REMUNERAÇÃO DE DEP. BANC. E APLICAÇÕES FINANCEIRAS	787.068,36	966.053,71	-178.985,35
6.2.1.2.1.06.05.07.001 - 6.2.1.2.1.06.05.07.001 - CDB/RDB - Títulos de Renda Fixa	469.654,69	380.892,36	88.762,33
6.2.1.2.1.06.05.07.003 - 6.2.1.2.1.06.05.07.003 - Poupança	317.413,67	585.161,35	-267.747,68
6.2.1.2.1.08 - 6.2.1.2.1.08 - OUTRAS RECEITAS CORRENTES	0,00	7.086,15	-7.086,15
6.2.1.2.1.08.03 - 6.2.1.2.1.08.03 - INDENIZAÇÕES E RESTITUIÇÕES	0,00	7.084,11	-7.084,11
6.2.1.2.1.08.03.02 - 6.2.1.2.1.08.03.02 - Restituições	0,00	7.084,11	-7.084,11
6.2.1.2.1.08.04 - 6.2.1.2.1.08.04 - RECEITAS NÃO IDENTIFICADAS	0,00	2,04	-2,04
6.2.1.2.1.08.04.01 - 6.2.1.2.1.08.04.01 - Receitas Não Identificadas	0,00	2,04	-2,04
6.2.1.2.2 - 6.2.1.2.2 - RECEITA DE CAPITAL	8.532.714,80	0,00	8.532.714,80
6.2.1.2.2.05 - 6.2.1.2.2.05 - OUTRAS RECEITAS DE CAPITAL	8.532.714,80	0,00	8.532.714,80
6.2.1.2.2.05.01 - 6.2.1.2.2.05.01 - SUPERÁVIT DO EXERCÍCIO CORRENTE	8.532.714,80	0,00	8.532.714,80
6.2.1.2.2.05.01.01 - 6.2.1.2.2.05.01.01 - SALDO DE EXERCÍCIOS ANTERIORES (Superávit do Orçamento Corrente)	8.532.714,80	0,00	8.532.714,80

4.2.1 Programação de Despesas Correntes e de Capital

Conta contábil	Dotação Inicial		Suplementação		Redução		Orçado Final	
	Exercício Anterior	Exercício Atual	Exercício Anterior	Exercício Atual	Exercício Anterior	Exercício Atual	Exercício Anterior	Exercício Atual
6.2.2.1.1 - CRÉDITO DISPONÍVEL DA DESPESA	16.124.720,31	18.361.522,00	12.036.343,84	7.208.040,21	10.490.500,39	6.551.459,05	17.670.563,76	19.018.103,16
6.2.2.1.1.01 - DESPESA CORRENTE	8.118.720,31	9.761.522,00	5.154.880,07	3.692.900,31	4.155.676,40	2.969.033,95	9.117.923,98	10.485.388,36
6.2.2.1.1.01.01 - PESSOAL	2.408.448,00	3.400.000,00	1.661.615,53	414.119,08	1.379.533,88	307.088,67	2.690.529,65	3.507.030,41
6.2.2.1.1.01.01.01 - PESSOAL E ENCARGOS	2.408.448,00	3.400.000,00	1.661.615,53	414.119,08	1.379.533,88	307.088,67	2.690.529,65	3.507.030,41
6.2.2.1.1.01.01.01.001 - REMUNERAÇÃO PESSOAL	1.939.944,00	2.440.000,00	1.158.636,22	157.870,50	1.260.213,93	168.795,35	1.838.366,29	2.429.075,15
6.2.2.1.1.01.01.01.002 - ENCARGOS SOCIAIS	223.560,00	684.000,00	325.209,78	66.248,58	8.400,00	26.000,00	540.369,78	724.248,58
6.2.2.1.1.01.01.01.003 - BENEFÍCIOS A PESSOAL	244.944,00	276.000,00	177.769,53	190.000,00	110.919,95	112.293,32	311.793,58	353.706,68
6.2.2.1.1.01.02 - MATERIAL DE CONSUMO	212.486,51	142.800,00	194.597,76	68.400,11	142.842,61	93.614,70	264.241,66	117.585,41
6.2.2.1.1.01.02.01 - MATERIAL DE CONSUMO	212.486,51	142.800,00	194.597,76	68.400,11	142.842,61	93.614,70	264.241,66	117.585,41
6.2.2.1.1.01.03 - SERVIÇOS DE TERCEIROS - PESSOA FÍSICA	696.950,00	691.558,00	398.618,90	1.056.828,14	392.321,95	329.701,16	703.246,95	1.418.684,98
6.2.2.1.1.01.03.01 - REMUNERAÇÃO DE SERVIÇOS PESSOAIS	88.640,00	0,00	9.875,00	594.235,70	72.639,89	0,00	25.875,11	594.235,70
6.2.2.1.1.01.03.02 - DIÁRIAS	608.310,00	632.058,00	355.532,89	363.665,50	316.896,87	315.684,27	646.946,02	680.039,23

6.2.2.1.1.01.04 - SERVIÇOS DE TERCEIROS - PESSOA JURÍDICA	4.788.835,80	5.074.548,00	2.149.690,49	1.307.720,04	2.240.977,96	1.565.094,76	4.697.548,33	4.817.173,28
6.2.2.1.1.01.04.01 - SERVIÇOS DE CONSULTORIA	670.000,00	286.800,00	90.465,00	75.537,17	95.416,18	100.000,00	665.048,82	262.337,17
6.2.2.1.1.01.04.02 - SERVIÇOS DE COMUNICAÇÃO E DIVULGAÇÃO	812.400,00	1.359.900,00	650.165,00	97.885,08	532.000,00	350,00	930.565,00	1.457.435,08
6.2.2.1.1.01.04.03 - MANUTENÇÃO SISTEMAS INFORMATIZADOS	112.000,00	445.794,00	50.000,00	9.009,25	110.422,91	151.549,36	51.577,09	303.253,89
6.2.2.1.1.01.04.04 - SERVIÇOS PRESTADOS	2.807.936,80	2.582.362,00	1.291.552,72	904.707,86	1.447.160,99	1.199.171,74	2.652.328,53	2.287.898,12
6.2.2.1.1.01.04.06 - PASSAGENS	386.499,00	399.692,00	67.507,77	220.580,68	55.977,88	114.023,66	398.028,89	506.249,02
6.2.2.1.1.01.05 - ENCARGOS DIVERSOS	12.000,00	159.600,00	201.387,39	159.760,94	0,00	80.141,66	213.387,39	239.219,28
6.2.2.1.1.01.05.01 - ENCARGOS DIVERSOS	12.000,00	159.600,00	201.387,39	159.760,94	0,00	80.141,66	213.387,39	239.219,28
6.2.2.1.1.01.05.01.002 - Indenizações e Restituições	0,00	0,00	5.000,00	60.633,82	0,00	0,00	5.000,00	60.633,82
6.2.2.1.1.01.07 - TRANSFERÊNCIAS CORRENTES	0,00	293.016,00	548.970,00	686.072,00	0,00	593.393,00	548.970,00	385.695,00
6.2.2.1.1.01.07.01 - FUNDO DE APOIO AO CAU-UF	0,00	293.016,00	292.835,00	686.072,00	0,00	593.393,00	292.835,00	385.695,00
6.2.2.1.1.02 - CRÉDITO DISPONÍVEL DESPESA DE CAPITAL	8.006.000,00	8.600.000,00	6.881.463,77	3.515.139,90	6.334.823,99	3.582.425,10	8.552.639,78	8.532.714,80
6.2.2.1.1.02.01 - INVESTIMENTOS	7.006.000,00	6.672.000,00	6.626.463,77	3.515.139,90	6.078.823,99	2.037.625,10	7.553.639,78	8.149.514,80
6.2.2.1.1.02.01.01 - OBRAS, INSTALAÇÕES E REFORMAS	0,00	60.000,00	0,00	0,00	0,00	0,00	0,00	60.000,00
6.2.2.1.1.02.01.03 -	466.000,00	12.000,00	207.748,95	1.915.139,90	20.263,99	110.339,90	653.484,96	1.816.800,00

EQUIPAMENTOS E MATERIAIS PERMANENTES								
6.2.2.1.1.02.01.04 - AQUISIÇÃO DE IMÓVEIS	6.540.000,00	6.600.000,00	6.418.714,82	1.600.000,00	6.058.560,00	1.927.285,20	6.900.154,82	6.272.714,80
6.2.2.1.1.02.02 - INVERSÕES FINANCEIRAS	1.000.000,00	1.928.000,00	255.000,00	0,00	256.000,00	1.544.800,00	999.000,00	383.200,00
6.2.2.1.1.02.02.02 - EQUIPAMENTOS E MATERIAIS PERMANENTES	1.000.000,00	1.928.000,00	255.000,00	0,00	256.000,00	1.544.800,00	999.000,00	383.200,00
TOTAIS:	16.124.720,31	18.361.522,00	12.036.343,84	7.208.040,21	10.490.500,39	6.551.459,05	17.670.563,76	19.018.103,16

4.2.2 Execução das despesas por modalidade de Contratação

Introdução à execução das despesas por modalidade de Licitação

O CAU/RS, dada sua natureza jurídica de Autarquia Federal, utiliza-se da Lei 8.666/93 e suas alterações para aquisição de bens e serviços. Além disso em 2012 foram iniciadas as tratativas para a utilização do pregão, que foi concretizada em 2013, o que gerou um grande avanço para elaboração dos Processos Licitatórios.

Análise crítica

Apesar de serem disponibilizados vários cursos de aperfeiçoamento para a Comissão Permanente de Licitações, entendemos que, por ser um tema de grande relevância, e que constantemente sofre alterações, constantemente deveriam ser realizadas reciclagens para esta área de atuação.

Modalidade de Contratação	2013	2014
1. Modalidade de Licitação (a+b+c+d+e+f) - TOTALIZADOR	470.861,50	1.008.429,44
a) Convite	129.834,84	137.372,29
b) Tomada de Preços	333.611,02	199.331,60

c) Concorrência	0,00	397.719,66
d) Pregão	7.415,64	274.005,89
e) Concurso	0,00	0,00
f) Consulta	0,00	0,00
2. Contratações Diretas (g+h) - TOTALIZADOR	4.749.538,11	1.780.493,72
g) Dispensa	4.715.894,61	1.586.135,31
h) Inexigibilidade	33.643,50	194.358,41
3. Regime de Execução Especial - TOTALIZADOR	37.291,83	25.069,14
i) Suprimento de Fundos	37.291,83	25.069,14
4. Pagamento de Pessoal (j+k) - TOTALIZADOR	1.908.283,56	3.584.005,73
j) Pagamento em Folha	1.522.445,32	3.042.188,46
k) Diárias	385.838,24	541.817,27
5. Outros	1.511.113,57	2.040.539,03
l) Outros	1.511.113,57	2.040.539,03
6. Total (1+2+3+4+5)	8.677.088,57	8.438.537,06

4.2.3 Execução Orçamentária das Despesas Correntes e de Capital

Conta contábil	Orçado		Empenhado		Liquidado		Restos a pagar		Pago	
	Exercício Anterior	Exercício Atual	Exercício Anterior	Exercício Atual	Exercício Anterior	Exercício Atual	Exercício Anterior	Exercício Atual	Exercício Anterior	Exercício Atual
6.2.2.1.1.01 - DESPESA CORRENTE	9.117.923,98	10.485.388,36	4.490.200,94	7.929.701,67	4.453.827,74	6.769.316,67	195.515,86	110.611,39	4.252.250,88	6.665.477,28
6.2.2.1.1.01.01 - PESSOAL	2.690.529,65	3.507.030,41	2.195.837,07	3.287.599,47	2.195.837,07	3.273.241,43	28.463,38	60.402,50	2.164.757,69	3.212.838,93

6.2.2.1.1.01.01.01 - PESSOAL E ENCARGOS	2.690.529,65	3.507.030,41	2.195.837,07	3.287.599,47	2.195.837,07	3.273.241,43	28.463,38	60.402,50	2.164.757,69	3.212.838,93
6.2.2.1.1.01.01.01.00 1 - REMUNERAÇÃO PESSOAL	1.838.366,29	2.429.075,15	1.522.445,32	2.249.318,81	1.522.445,32	2.249.318,81	0,00	0,00	1.522.445,32	2.249.318,81
6.2.2.1.1.01.01.01.00 1.001 - Salários	1.445.943,68	1.697.369,80	1.175.216,25	1.697.369,80	1.175.216,25	1.697.369,80	0,00	0,00	1.175.216,25	1.697.369,80
6.2.2.1.1.01.01.01.00 1.003 - Gratificação de Natal - 13º Salário	137.117,12	284.500,70	117.449,77	161.430,07	117.449,77	161.430,07	0,00	0,00	117.449,77	161.430,07
6.2.2.1.1.01.01.01.00 1.004 - Férias	74.610,32	119.630,20	74.610,32	109.580,43	74.610,32	109.580,43	0,00	0,00	74.610,32	109.580,43
6.2.2.1.1.01.01.01.00 1.005 - 1/3 de Férias - CF/88	0,00	48.000,00	0,00	40.518,98	0,00	40.518,98	0,00	0,00	0,00	40.518,98
6.2.2.1.1.01.01.01.00 1.006 - Abono de Férias	1.525,75	48.000,00	1.525,75	17.592,39	1.525,75	17.592,39	0,00	0,00	1.525,75	17.592,39
6.2.2.1.1.01.01.01.00 1.007 - Hora Extra	149.146,92	157.696,20	134.146,92	157.696,20	134.146,92	157.696,20	0,00	0,00	134.146,92	157.696,20
6.2.2.1.1.01.01.01.00 1.008 - Indenizações Trabalhistas	30.022,50	73.878,25	19.496,31	65.130,94	19.496,31	65.130,94	0,00	0,00	19.496,31	65.130,94
6.2.2.1.1.01.01.01.00 2 - ENCARGOS SOCIAIS	540.369,78	724.248,58	471.445,00	724.248,58	471.445,00	709.890,54	28.463,38	60.402,50	442.981,62	649.488,04
6.2.2.1.1.01.01.01.00 2.001 - INSS Patronal	359.959,49	477.248,58	329.959,49	477.248,58	329.959,49	477.248,58	26.711,62	38.986,39	303.247,87	438.262,19
6.2.2.1.1.01.01.01.00 2.002 - FGTS	155.508,87	225.000,00	126.647,23	225.000,00	126.647,23	211.639,61	19,69	19.036,54	126.627,54	192.603,07
6.2.2.1.1.01.01.01.00 2.003 - PIS s/ Folha de Pagamento	24.901,42	22.000,00	14.838,28	22.000,00	14.838,28	21.002,35	1.732,07	2.379,57	13.106,21	18.622,78

6.2.2.1.1.01.01.00 3 - BENEFÍCIOS A PESSOAL	311.793,58	353.706,68	201.946,75	314.032,08	201.946,75	314.032,08	0,00	0,00	199.330,75	314.032,08
6.2.2.1.1.01.01.00 3.001 - Vale Transporte	30.384,00	49.706,68	23.287,10	33.020,68	23.287,10	33.020,68	0,00	0,00	23.287,10	33.020,68
6.2.2.1.1.01.01.00 3.002 - Programa de Alimentação ao Trabalhador - PAT	252.175,63	294.000,00	176.043,65	281.011,40	176.043,65	281.011,40	0,00	0,00	176.043,65	281.011,40
6.2.2.1.1.01.01.00 3.003 - Plano de Saúde	26.617,95	10.000,00	0,00	0,00	0,00	0,00	0,00	0,00	0,00	0,00
6.2.2.1.1.01.02 - MATERIAL DE CONSUMO	264.241,66	117.585,41	76.163,11	60.924,94	65.082,53	60.924,94	4.741,22	6.666,66	60.341,31	54.258,28
6.2.2.1.1.01.02.01 - MATERIAL DE CONSUMO	264.241,66	117.585,41	76.163,11	60.924,94	65.082,53	60.924,94	4.741,22	6.666,66	60.341,31	54.258,28
6.2.2.1.1.01.02.01.00 1 - Material de Expediente	56.157,39	19.332,86	34.128,41	11.582,86	23.409,04	11.582,86	1.318,82	0,00	22.090,22	11.582,86
6.2.2.1.1.01.02.01.00 2 - Material de Limpeza e Produtos de Higiene	21.140,32	25.944,95	15.404,41	21.512,56	15.404,41	21.512,56	140,32	0,00	15.264,09	21.512,56
6.2.2.1.1.01.02.01.00 5 - Material de Copa e Cozinha	15.500,00	14.860,10	300,00	8.040,74	300,00	8.040,74	0,00	0,00	300,00	8.040,74
6.2.2.1.1.01.02.01.00 7 - Materiais Elétricos e de Telefonia	2.757,44	6.000,00	2.757,44	74,55	2.757,44	74,55	2.757,44	0,00	0,00	74,55
6.2.2.1.1.01.02.01.00 9 - Materiais para Manutenção de Bens Imóveis	20.000,00	2.956,68	4.374,99	2.922,24	4.374,99	2.922,24	0,00	0,00	4.374,99	2.922,24

6.2.2.1.1.01.02.01.01 1 - Combustíveis e Lubrificantes	110.000,00	39.155,56	1.869,39	14.999,95	1.508,18	14.999,95	424,64	6.666,66	1.083,54	8.333,29
6.2.2.1.1.01.02.01.01 3 - Outros Materiais de Consumo	5.100,00	4.195,36	4.611,80	1.652,14	4.611,80	1.652,14	100,00	0,00	4.511,80	1.652,14
6.2.2.1.1.01.02.01.01 4 - Bens de Natureza Permanente	0,00	5.139,90	0,00	139,90	0,00	139,90	0,00	0,00	0,00	139,90
6.2.2.1.1.01.03 - SERVIÇOS DE TERCEIROS - PESSOA FÍSICA	703.246,95	1.418.684,98	434.704,07	1.083.837,30	426.547,61	1.083.837,30	12.726,32	0,00	413.821,29	1.083.837,30
6.2.2.1.1.01.03.01 - REMUNERAÇÃO DE SERVIÇOS PESSOAIS	25.875,11	594.235,70	10.035,11	574.561,32	10.035,11	574.561,32	9.875,00	0,00	160,11	574.561,32
6.2.2.1.1.01.03.01.00 1 - Remuneração de Serviços Pessoais	23.535,11	842,70	10.035,11	0,00	10.035,11	0,00	9.875,00	0,00	160,11	0,00
6.2.2.1.1.01.03.01.00 5 - Centro de Serviços Compartilhados do CAU/BR.	0,00	593.393,00	0,00	574.561,32	0,00	574.561,32	0,00	0,00	0,00	574.561,32
6.2.2.1.1.01.03.02 - DIÁRIAS	646.946,02	680.039,23	396.679,20	445.036,00	388.522,74	445.036,00	2.684,50	0,00	385.838,24	445.036,00
6.2.2.1.1.01.03.02.00 1 - Diárias de Conselheiros/Convida dos	407.356,14	450.649,05	262.574,11	311.176,60	254.417,65	311.176,60	2.457,00	0,00	251.960,65	311.176,60
6.2.2.1.1.01.03.02.00 2 - Diárias de Funcionários	43.689,60	5.220,00	958,09	0,00	958,09	0,00	0,00	0,00	958,09	0,00
6.2.2.1.1.01.03.02.00 3 - Ajuda de Custos	195.900,28	224.170,18	133.147,00	133.859,40	133.147,00	133.859,40	227,50	0,00	132.919,50	133.859,40
6.2.2.1.1.01.03.03 -	30.000,00	115.861,05	27.563,94	56.755,48	27.563,94	56.755,48	0,00	0,00	27.563,94	56.755,48

Hospedagens e Alimentação										
6.2.2.1.1.01.03.04 - Despesas com Locomoção	425,82	28.549,00	425,82	7.484,50	425,82	7.484,50	166,82	0,00	259,00	7.484,50
6.2.2.1.1.01.04 - SERVIÇOS DE TERCEIROS - PESSOA JURÍDICA	4.697.548,33	4.817.173,28	1.288.997,80	2.921.042,04	1.272.386,58	1.775.015,08	149.549,46	43.542,23	1.119.392,12	1.738.244,85
6.2.2.1.1.01.04.01 - SERVIÇOS DE CONSULTORIA	665.048,82	262.337,17	284.473,76	166.376,17	281.543,97	166.376,17	11.139,00	17.416,89	266.959,97	148.959,28
6.2.2.1.1.01.04.01.00 1 - Consultoria Contábil	84.000,00	102.337,17	79.800,00	83.038,17	76.870,21	83.038,17	6.389,00	8.512,39	70.481,21	74.525,78
6.2.2.1.1.01.04.01.00 2 - Consultoria Jurídica	99.988,15	60.000,00	99.988,15	53.360,00	99.988,15	53.360,00	0,00	2.760,00	99.988,15	50.600,00
6.2.2.1.1.01.04.01.00 3 - Consultoria em Auditoria e Perícia	115.450,67	50.000,00	19.000,00	29.978,00	19.000,00	29.978,00	4.750,00	6.144,50	14.250,00	23.833,50
6.2.2.1.1.01.04.01.00 4 - Consultoria em Gestão	365.610,00	50.000,00	85.685,61	0,00	85.685,61	0,00	3.445,00	0,00	82.240,61	0,00
6.2.2.1.1.01.04.02 - SERVIÇOS DE COMUNICAÇÃO E DIVULGAÇÃO	930.565,00	1.457.435,08	94.902,00	1.386.938,27	93.861,58	352.953,08	11.417,73	0,00	82.943,85	352.953,08
6.2.2.1.1.01.04.02.00 1 - Divulgação em Jornais e Revistas	80.665,00	580.775,08	58.648,30	510.278,27	57.607,88	266.697,31	3.917,73	0,00	53.690,15	266.697,31
6.2.2.1.1.01.04.02.00 2 - Divulgação em Rádio e TV	62.500,00	480.000,00	10.050,00	480.000,00	10.050,00	31.978,09	0,00	0,00	10.050,00	31.978,09
6.2.2.1.1.01.04.02.00 4 - Outros Serviços de	787.400,00	396.660,00	26.203,70	396.660,00	26.203,70	54.277,68	7.500,00	0,00	19.203,70	54.277,68

Comunicação e Divulgação										
6.2.2.1.1.01.04.03 - MANUTENÇÃO SISTEMAS INFORMATIZADOS	51.577,09	303.253,89	16.441,92	15.599,25	12.791,48	12.274,25	199,90	0,00	12.591,58	12.274,25
6.2.2.1.1.01.04.03.00 7 - Outros	51.577,09	303.253,89	16.441,92	15.599,25	12.791,48	12.274,25	199,90	0,00	12.591,58	12.274,25
6.2.2.1.1.01.04.04 - SERVIÇOS PRESTADOS	2.652.328,53	2.287.898,12	704.033,65	1.090.320,50	695.043,08	981.603,73	123.604,46	26.125,34	570.938,62	962.250,39
6.2.2.1.1.01.04.04.00 1 - Serviços de Medicina do Trabalho e Assistência	8.740,00	14.359,00	3.602,00	14.309,00	3.602,00	9.843,00	468,00	0,00	3.134,00	9.843,00
6.2.2.1.1.01.04.04.00 3 - Serviços de Intermediação de Estágios	47.076,80	12.300,19	44.628,96	1.159,36	37.521,06	1.159,36	2.352,31	0,00	35.168,75	1.159,36
6.2.2.1.1.01.04.04.00 4 - Remuneração de Estagiários	0,00	48.200,00	0,00	36.923,94	0,00	36.923,94	0,00	0,00	0,00	36.923,94
6.2.2.1.1.01.04.04.00 6 - Serviços de Apoio Administrativo e Operacional	0,00	94.199,90	0,00	0,00	0,00	0,00	0,00	0,00	0,00	0,00
6.2.2.1.1.01.04.04.00 7 - Seguros de Bens Móveis	2.620,85	11.000,00	2.620,85	8.229,31	2.620,85	8.229,31	0,00	0,00	2.620,85	8.229,31
6.2.2.1.1.01.04.04.00 8 - Seguros de Bens Imóveis	0,00	7.827,28	0,00	3.766,35	0,00	3.766,35	0,00	0,00	0,00	3.766,35
6.2.2.1.1.01.04.04.00 9 - Locação de Bens Móveis, Máquinas e Equipamentos	32.880,00	82.673,60	32.077,47	63.413,68	32.077,47	43.413,68	0,00	0,00	32.077,47	43.413,68

6.2.2.1.1.01.04.04.01 0 - Locação de Bens Imóveis	75.384,37	50.845,85	45.384,37	37.510,51	45.384,37	37.510,51	0,00	0,00	45.384,37	37.510,51
6.2.2.1.1.01.04.04.01 1 - Condomínios	107.205,39	81.171,42	68.633,94	69.127,55	68.633,94	69.127,55	1.225,00	0,00	67.408,94	69.127,55
6.2.2.1.1.01.04.04.01 2 - Serviços de Reparos, Adapt. e Conserv de Bens Móveis e Imóveis	216.754,29	209.758,00	185.130,27	142.632,39	185.130,27	142.632,39	67.080,42	9.650,00	118.049,85	132.982,39
6.2.2.1.1.01.04.04.01 3 - Manutenção e Conservação de Veículos	20.000,00	7.029,87	0,00	2.449,94	0,00	2.449,94	0,00	1.333,34	0,00	1.116,60
6.2.2.1.1.01.04.04.01 4 - Serviços de Energia Elétrica e Gás	40.195,38	43.440,86	13.545,38	28.062,28	13.545,38	28.062,28	3.504,34	0,00	10.041,04	28.062,28
6.2.2.1.1.01.04.04.01 6 - Serviços de Correios e Telégrafos	58.003,81	98.488,49	19.541,98	43.976,87	19.541,98	43.976,87	1.547,77	0,00	17.994,21	43.976,87
6.2.2.1.1.01.04.04.01 8 - Assinaturas e Periódicos	0,00	2.415,00	0,00	1.755,00	0,00	1.755,00	0,00	0,00	0,00	1.755,00
6.2.2.1.1.01.04.04.01 9 - Serviços Gráficos	175.757,75	84.914,82	61.572,41	10.099,70	60.852,41	10.099,70	21.598,75	0,00	39.253,66	10.099,70
6.2.2.1.1.01.04.04.02 0 - Despesas com Telecomunicações	72.628,58	101.815,41	72.200,88	66.050,86	71.250,41	65.447,59	5.868,91	0,00	64.881,50	65.447,59
6.2.2.1.1.01.04.04.02 2 - Serviços de Transporte	23.000,00	26.645,00	12.475,39	9.987,08	12.263,19	9.987,08	918,46	0,00	11.344,73	9.987,08
6.2.2.1.1.01.04.04.02 4 - Serviços de Segurança Predial e Preventiva	12.771,02	5.045,80	3.922,03	4.898,54	3.922,03	4.898,54	0,00	0,00	3.922,03	4.898,54
6.2.2.1.1.01.04.04.02	90.000,00	33.539,21	37.291,83	25.069,14	37.291,83	25.069,14	0,00	0,00	37.291,83	25.069,14

7 - Despesas Miúdas de Pronto Pagamento										
6.2.2.1.1.01.04.04.02 8 - Demais Serviços Prestados	1.321.626,24	1.176.228,42	98.271,34	520.899,00	98.271,34	437.251,50	19.040,50	15.142,00	79.230,84	428.881,50
6.2.2.1.1.01.04.04.02 9 - Planejamento de Comunicação	0,00	96.000,00	0,00	0,00	0,00	0,00	0,00	0,00	0,00	0,00
6.2.2.1.1.01.04.06 - PASSAGENS	398.028,89	506.249,02	189.146,47	261.807,85	189.146,47	261.807,85	3.188,37	0,00	185.958,10	261.807,85
6.2.2.1.1.01.04.06.00 1 - Passagens de Conselheiros/Convitados	390.528,89	451.978,80	189.146,47	224.902,24	189.146,47	224.902,24	3.188,37	0,00	185.958,10	224.902,24
6.2.2.1.1.01.04.06.00 2 - Passagens de Funcionários	7.500,00	54.270,22	0,00	36.905,61	0,00	36.905,61	0,00	0,00	0,00	36.905,61
6.2.2.1.1.01.05 - ENCARGOS DIVERSOS	213.387,39	239.219,28	201.816,27	190.602,92	201.291,33	190.602,92	35,48	0,00	201.255,85	190.602,92
6.2.2.1.1.01.05.01 - ENCARGOS DIVERSOS	213.387,39	239.219,28	201.816,27	190.602,92	201.291,33	190.602,92	35,48	0,00	201.255,85	190.602,92
6.2.2.1.1.01.05.01.00 2 - Indenizações e Restituições	5.000,00	60.633,82	2.917,73	19.607,33	2.917,73	19.607,33	0,00	0,00	2.917,73	19.607,33
6.2.2.1.1.01.05.01.00 2.001 - Indenizações, Restituições e Reposições	5.000,00	60.633,82	2.917,73	19.607,33	2.917,73	19.607,33	0,00	0,00	2.917,73	19.607,33
6.2.2.1.1.01.05.01.00 3 - Impostos e Taxas	8.400,00	4.127,12	536,72	2.581,92	536,72	2.581,92	0,00	0,00	536,72	2.581,92
6.2.2.1.1.01.05.01.00 4 - Taxas Bancárias	197.987,39	171.000,00	196.361,82	166.166,56	196.361,82	166.166,56	0,00	0,00	196.361,82	166.166,56
6.2.2.1.1.01.05.01.00	2.000,00	3.458,34	2.000,00	2.247,11	1.475,06	2.247,11	35,48	0,00	1.439,58	2.247,11

5 - Outros										
6.2.2.1.1.01.07 - TRANSFERÊNCIAS CORRENTES	548.970,00	385.695,00	292.682,62	385.695,00	292.682,62	385.695,00	0,00	0,00	292.682,62	385.695,00
6.2.2.1.1.01.07.01 - FUNDO DE APOIO AO CAU-UF	292.835,00	385.695,00	292.682,62	385.695,00	292.682,62	385.695,00	0,00	0,00	292.682,62	385.695,00
6.2.2.1.1.01.07.01.00 1 - Fundo Nacional de Apoio aos CAU UF	292.835,00	385.695,00	292.682,62	385.695,00	292.682,62	385.695,00	0,00	0,00	292.682,62	385.695,00
6.2.2.1.1.02 - CRÉDITO DISPONÍVEL DESPESA DE CAPITAL	8.552.639,78	8.532.714,80	4.425.587,69	1.863.059,78	4.425.587,69	1.773.059,78	750,00	0,00	4.424.837,69	1.773.059,78
6.2.2.1.1.02.01 - INVESTIMENTOS	7.553.639,78	8.149.514,80	4.360.750,00	1.863.059,78	4.360.750,00	1.773.059,78	750,00	0,00	4.360.000,00	1.773.059,78
6.2.2.1.1.02.01.01 - OBRAS, INSTALAÇÕES E REFORMAS	0,00	60.000,00	0,00	0,00	0,00	0,00	0,00	0,00	0,00	0,00
6.2.2.1.1.02.01.01.00 1 - Obras e Instalações em andamento	0,00	60.000,00	0,00	0,00	0,00	0,00	0,00	0,00	0,00	0,00
6.2.2.1.1.02.01.03 - EQUIPAMENTOS E MATERIAIS PERMANENTES	653.484,96	1.816.800,00	173.310,00	363.059,78	173.310,00	363.059,78	750,00	0,00	172.560,00	363.059,78
6.2.2.1.1.02.01.03.00 1 - Móveis e Utensílios	163.000,00	237.860,10	103.000,00	130.904,23	103.000,00	130.904,23	0,00	0,00	103.000,00	130.904,23
6.2.2.1.1.02.01.03.00 2 - Máquinas e Equipamentos	34.039,05	70.339,90	26.000,00	4.730,55	26.000,00	4.730,55	0,00	0,00	26.000,00	4.730,55
6.2.2.1.1.02.01.03.00	44.410,00	300.000,00	44.310,00	26.437,20	44.310,00	26.437,20	750,00	0,00	43.560,00	26.437,20

3 - Instalações										
6.2.2.1.1.02.01.03.00 4 - Utensílios de Copa e Cozinha	1.736,01	6.000,00	0,00	0,00	0,00	0,00	0,00	0,00	0,00	0,00
6.2.2.1.1.02.01.03.00 5 - Veículos	300.000,00	201.600,00	0,00	174.350,00	0,00	174.350,00	0,00	0,00	0,00	174.350,00
6.2.2.1.1.02.01.03.00 6 - Equipamentos de Processamento de Dados	100.299,90	530.000,00	0,00	22.637,80	0,00	22.637,80	0,00	0,00	0,00	22.637,80
6.2.2.1.1.02.01.03.00 7 - Sistemas de Processamento de Dados	10.000,00	465.000,00	0,00	4.000,00	0,00	4.000,00	0,00	0,00	0,00	4.000,00
6.2.2.1.1.02.01.03.00 8 - Biblioteca	0,00	6.000,00	0,00	0,00	0,00	0,00	0,00	0,00	0,00	0,00
6.2.2.1.1.02.01.04 - AQUISIÇÃO DE IMÓVEIS	6.900.154,82	6.272.714,80	4.187.440,00	1.500.000,00	4.187.440,00	1.410.000,00	0,00	0,00	4.187.440,00	1.410.000,00
6.2.2.1.1.02.01.04.00 2 - Salas	5.713.440,00	1.500.000,00	4.187.440,00	1.500.000,00	4.187.440,00	1.410.000,00	0,00	0,00	4.187.440,00	1.410.000,00
6.2.2.1.1.02.01.04.00 3 - Terrenos	1.186.714,82	4.772.714,80	0,00	0,00	0,00	0,00	0,00	0,00	0,00	0,00
6.2.2.1.1.02.02 - INVERSÕES FINANCEIRAS	999.000,00	383.200,00	64.837,69	0,00	64.837,69	0,00	0,00	0,00	64.837,69	0,00
6.2.2.1.1.02.02.02 - EQUIPAMENTOS E MATERIAIS PERMANENTES	999.000,00	383.200,00	64.837,69	0,00	64.837,69	0,00	0,00	0,00	64.837,69	0,00
6.2.2.1.1.02.02.02.00 1 - Móveis e Utensílios	344.000,00	124.800,00	15.726,61	0,00	15.726,61	0,00	0,00	0,00	15.726,61	0,00
6.2.2.1.1.02.02.02.00 3 - Instalações	5.000,00	258.400,00	810,00	0,00	810,00	0,00	0,00	0,00	810,00	0,00

6.2.2.1.1.02.02.00 6 - Equipamentos de Processamento de Dados	200.000,00	0,00	750,00	0,00	750,00	0,00	0,00	0,00	750,00	0,00
6.2.2.1.1.02.02.00 7 - Sistemas de Processamento de Dados	200.000,00	0,00	35.378,75	0,00	35.378,75	0,00	0,00	0,00	35.378,75	0,00
Total -	17.670.563,76	19.018.103,16	8.915.788,63	9.792.761,45	8.879.415,43	8.542.376,45	199.710,86	110.611,39	8.677.088,57	8.438.537,06

4.2.4 Indicadores institucionais para medir o desempenho orçamentário

DA RECEITA: A receita arrecadada até o mês de dezembro de 2014 atingiu o valor de R\$ 11.363.302,48 que corresponde a 108,37% da Receita Corrente que é de R\$ 10.485.388,36 e de 59,75% da Receita Corrente que é de R\$ 19.018.103,16.

DA DESPESA: A despesa realizada até o mês de dezembro de 2014 atingiu o valor de R\$ 8.542.376,45, que corresponde a 44,92% da Proposta Orçamentária de 2014, que é de R\$ 19.018.103,16.

RESULTADO ORÇAMENTÁRIO: Comparando a Receita Arrecadada com a Despesa Realizada até o mês de dezembro de 2014, constatou-se um Superávit Orçamentário no valor de R\$ 2.820.926,03 do valor arrecadado no mês de dezembro de 2014.

4.3 Transferências

Não ocorreram transferências no exercício.

5. Gestão de pessoas, terceirização de mão de obra e custos

5.1.1 Força de trabalho

Introdução

Foram contratados pelo regime CLT, com prazo indeterminado, servidores aprovados no concurso público nº 01/2014. Alguns servidores temporários foram desligados ao transcorrer do ano, conforme os novos concursados assumiram suas funções.

Análise Crítica

Existem cargos no quadro de servidores de carreira que ainda não estão ocupados.

Informações adicionais

O quadro refere-se à situação apurada em 31/12/2014.

Tipologia do cargo	Lotação autorizada	Lotação efetiva	Ingresso no exercício	Egresso no exercício
1. Provimento de Cargo Efetivo	86	83	42	59
1.1. Membros de Poder e Agentes Políticos	42	42	0	28
1.2. Servidores de Carreira	37	34	40	6
1.3. Servidores com Contratos Temporários	7	7	2	25
2. Provimento de Cargo em Comissão	7	6	0	1
2.1. Cargos de Natureza Especial	7	6	0	1
2.2. Grupo Direção e Assessoramento Superior	0	0	0	0
2.3. Funções Gratificadas	0	0	0	0
Total:	93	89	42	60

5.1.2 Processo de ingresso de funcionários na entidade no exercício

Introdução

Ingresso de funcionários pelo Concurso Público Nº 1/2014 e por Contratos Temporários:

Data da norma ou expediente autorizador	Título da norma ou expediente autorizador do ingresso de funcionários	Quantidade autorizada	Tipologia do cargo	Cargo	Lotação prevista
20/04/2012	9ª Reunião Plenária do CAU/RS	1	1.3. Servidores com	ASSESSO	Ouvidoria

			Contratos Temporários	R TÉCNICO	
02/07/2013	Ata da 42ª Reunião da Comissão de Planejamento e Finanças	1	1.3. Servidores com Contratos Temporários	CONTADOR	Gerência Administrativa e Financeira
23/04/2014	Homologação do Resultado Final Concurso Público Nº 1/2014	1	1.2. Servidores de Carreira	ANALISTA DE TI	CAU/RS
23/04/2014	Homologação do Resultado Final Concurso Público Nº 1/2014	1	1.2. Servidores de Carreira	CONTADOR	CAU/RS
23/04/2014	Homologação do Resultado Final Concurso Público Nº 1/2014	4	1.2. Servidores de Carreira	ANALISTA ADMINISTRATIVO	CAU/RS
23/04/2014	Homologação do Resultado Final Concurso Público Nº 1/2014	15	1.2. Servidores de Carreira	ASSISTENTE ADMINISTRATIVO	CAU/RS
23/04/2014	Homologação do Resultado Final Concurso Público Nº 1/2014	3	1.2. Servidores de Carreira	SECRETÁRIA EXECUTIVA	CAU/RS
23/04/2014	Homologação do Resultado Final Concurso Público Nº 1/2014	1	1.2. Servidores de Carreira	TÉCNICO DE INFORMÁTICA	CAU/RS
23/04/2014	Homologação do Resultado Final Concurso Público Nº 1/2014	4	1.2. Servidores de Carreira	ASSESSOR JURÍDICO	CAU/RS
23/04/2014	Homologação do Resultado Final Concurso Público Nº 1/2014	1	1.2. Servidores de Carreira	JORNALISTA	CAU/RS
23/04/2014	Homologação do Resultado Final Concurso Público Nº 1/2014	7	1.2. Servidores de Carreira	ANALISTA ARQUITETO E URBANISTA	CAU/RS

Informações adicionais

O cargo de Analista Administrativo é equivalente a Analista Administrador

5.1.3 - Qualificação da força de trabalho de acordo com a estrutura de cargos em Comissão e das Funções Gratificadas

Introdução

Foi desenvolvido em 2014, através da deliberação plenária nº 229/14, novo organograma que criou os cargos em comissão.

Tipologia do Cargo	Lotação	Lotacao	Ingressos no	Egressos no
--------------------	---------	---------	--------------	-------------

	autorizada	efetiva	exercício	exercício
1. Cargos em Comissão	7	6	0	1
1.1. Cargos Natureza Especial	7	6	0	1
1.1.1 Cargos Natureza Especial	7	6	0	1
1.2. Grupo Direção e Assessoramento Superior	0	0	0	0
1.2.1. Servidores de Carreira Vinculada ao Órgão	0	0	0	0
1.2.2. Servidores de Carreira em Exercício Descentralizado	0	0	0	0
1.2.3. Servidores de Outros Órgãos e Esferas	0	0	0	0
1.2.4. Sem Vínculo	0	0	0	0
1.2.5. Aposentados	0	0	0	0
2. Funções Gratificadas	0	0	0	0
2.1. Servidores de Carreira Vinculada ao Órgão	0	0	0	0
2.2. Servidores de Carreira em Exercício Descentralizado	0	0	0	0
2.3. Servidores de Outros órgãos e Esferas	0	0	0	0
Total:	7	6	0	1

Análise crítica

Para o exercício seguinte está sendo elaborado o Plano de Cargos e Salários e readequação do organograma.

Informações adicionais

Informações referentes a 31/12/2014.

5.1.4 Qualificação da força de trabalho por faixa etária

Introdução

O quadro de Cargos em Comissão possui faixas etárias diversas, enquanto os Cargos de Carreira possuem maior percentual de jovens servidores, com idade até 30 anos.

Análise crítica

Após elaboração do Plano de Cargos e Salários serão estabelecidas as Funções Gratificadas, as quais irão compor o quadro.

Informações adicionais:

O quadro refere-se à situação apurada em 31/12/2014.

Nome	Até 30 anos	De 31 à 40 anos	De 41 à 50 anos	De 51 à 60 anos	Acima de 60 anos
------	-------------	-----------------	-----------------	-----------------	------------------

1. Provimento de Cargo Efetivo	29	17	11	15	11
1.1. Membros de Poder e Agentes Políticos	0	9	7	15	11
1.2. Servidores de Carreira	24	7	3	0	0
1.3. Servidores com Contratos Temporários	5	1	1	0	0
2. Provimento de Cargo em Comissão	1	1	2	1	1
2.1. Cargos de Natureza Especial	1	1	2	1	1
2.2. Grupo Direção e Assessoramento Superior	0	0	0	0	0
2.3. Funções Gratificadas	0	0	0	0	0
Total:	30	18	13	16	12

5.1.5 Qualificação da força de trabalho por Nível de Escolaridade

Introdução

Foram contratados cargos de nível médio, técnico e superior, conforme homologação do concurso público nº 01/2014.

Análise crítica

Não se aplica.

Informações adicionais

O quadro refere-se à situação apurada em 31/12/2014.

Tipologia do cargo	Analfabeto	Alfabetizado sem cursos regulares	Primeiro grau incompleto	Primeiro grau	Segundo grau ou técnico	Superior	Aperfeiçoamento / Especialização / Pós-Graduação	Mestrado	Doutorado/Pós Doutorado/PhD/Livre Docência	Não Classificada
1. Provimento de Cargo Efetivo	0	0	0	0	20	63	0	0	0	0
1.1. Membros de Poder e Agentes Políticos	0	0	0	0	0	42	0	0	0	0
1.2. Servidores de Carreira	0	0	0	0	14	20	0	0	0	0
1.3. Servidores com Contratos Temporários	0	0	0	0	6	1	0	0	0	0
2. Provimento de Cargo em Comissão	0	0	0	0	0	6	0	0	0	0
2.1. Cargos de Natureza Especial	0	0	0	0	0	6	0	0	0	0
2.2. Grupo Direção e	0	0	0	0	0	0	0	0	0	0

Assessoramento Superior										
2.3. Funções Gratificadas	0	0	0	0	0	0	0	0	0	0
Total:	0	0	0	0	20	69	0	0	0	0

5.2 Desoneração da folha de pagamento

Não se aplica a Autarquias Federais.

6 - Recomendações

6.1 Recomendações TCU

O CAU/RS não foi auditado pelo TCU.

6.2 Recomendações Internas

O controle interno é exercido pelo CAU/BR na forma de contratação de auditoria externa sobre as contas dos CAU/UF. Referente às últimas recomendações e tendo em vista que desde a implantação do Conselho de Arquitetura e Urbanismo em janeiro de 2012, sempre se buscou o aprimoramento de processos a fim de minimizar e extinguir pontos apontados pela auditoria, sentiu-se a necessidade de termos, também, auditoria interna que acompanhasse e orientasse o Conselho, analisando o trabalho realizado, a fim de que se tornassem satisfatórias as considerações finais.

A partir de maio de 2014 o CAU/RS iniciou o processo de chamada dos novos servidores, aprovados no Concurso Público 01/2014, realizado em fevereiro daquele ano. Assim, o CAU/RS, após dois anos de seu funcionamento, passou por uma nova etapa, que vem acontecendo desde então, que é a capacitação dos novos servidores para desenvolverem satisfatoriamente suas atividades frente à Autarquia Federal, tendo em vista que a maior parte deles jamais exerceu função pública.

Outrossim, envidamos esforços para qualificação dos servidores, a fim que sejam observados os Princípios inerentes à Administração Pública, no que concerne as recomendações da auditoria, realizando checklist dos procedimentos a serem realizados pelos servidores, tanto na área contábil, quanto na área de RH e pessoal; Instruções Normativas adequando o fluxo dos processos aquisitivos; Instruções Normativas e Portarias adequando e informando a jornada de trabalho e a prestação de serviços extraordinários, Instrução Normativa estabelecendo o procedimento para registro de ponto manual, entre outras. A elaboração de demais fluxos de trabalho e correções, após o primeiro momento de capacitações já está em desenvolvimento a fim de evitar omissões ou erros.

Quanto as questões referentes à Tecnologia da Informação, muito ainda temos a realizar. No final do exercício de 2012, a empresa Interop foi contratada para a elaboração de um projeto de infraestrutura para CAU/RS. Infelizmente, quanto a execução deste projeto, dada a complexidade na elaboração dos termos de referência necessários às aquisições de hardware e software, pouco foi realizado até o início de 2014. Com a homologação do concurso público 001/2014, ingressaram no quadro de funcionários do CAU/RS, em meados de junho de 2014, um técnico em microinformática e uma analista de TI.

Desde então, estes profissionais vem trabalhando na elaboração de termos de referência para a aquisição de servidores, hardware e, principalmente, contratação de banco de horas e suporte técnico

de vários níveis. Sobre contratação de horas para suporte técnico, necessitamos de:

Consultoria de Infraestrutura - Entendemos que o projeto realizado em 2012 deve ser revisado e para tanto, necessitamos de uma mão de obra de consultoria avançada em questões de infraestrutura e telecomunicações. Cumpre salientar que a necessidade deste profissional é pontual para revisão do projeto. As competências deste, são de complexidade superior às solicitadas no edital do concurso público de provimento de funcionários do CAU/RS. Trata-se de profissionais valorizadíssimos no mercado de trabalho, e que não se justifica ter no quadro de funcionários.

Horas de suporte técnico intermediário - Outrossim, para a implantação do projeto, também existe a necessidade de técnicos de qualificação superior a dos profissionais concursados. Por ocasião de implantação do projeto, haverá transferência de conhecimentos aos técnicos de microinformática quanto aos monitoramentos e manutenções necessárias ao bom funcionamento do novo ambiente. Mas, por questões de segurança, é prudente que se tenha horas técnicas especializadas contratadas para situações emergenciais onde o técnico local não supra. A continuidade das atividades do CAU/RS, em caso de problemas, deve ser restabelecida no menor tempo possível.

Neste momento de organização da TI do CAU/RS, é extremamente necessário dispor destas horas de suporte especializado.

Ainda sobre tratamento de recomendações oriundas dos relatórios de auditoria, entendemos que em 2015 será a prioridade da equipe de TI, sob supervisão da Gerência de Planejamento, documentar e disciplinar todos os tópicos apontados, promovendo a real solução dos problemas. A criação do Comitê de TI está na pauta da atual gestão, bem como criação de PDTI e alinhamento do mesmo com o PDTI do CAU/BR.

6.3 Danos Erários

Introdução

Não se aplica.

Análise Crítica

Não se aplica.

Informações Adicionais

Não se aplica.

7 - Informações Contábeis

7.1 Adoção NCASP

Conselho adotou as normas NCASP no exercício?

Sim

Justificativa

A partir de 2012, o Conselho usou o sistema da Implanta.net que estava adequado às Normas Brasileiras de Contabilidade Aplicada ao Setor Público.

Metodologia adotada para estimar a vida útil econômica de um ativo:

Regulamento do Imposto de Renda

Metodologia de cálculo da depreciação, amortização e exaustão:

Utilização do Método Linear e as metodologias adotadas para o registro da depreciação do imobilizado foram as seguintes:

- (a) valor da parcela que foi reconhecida no resultado como decréscimo patrimonial, e, no balanço patrimonial, representada em conta redutora do respectivo ativo;
- (b) O valor depreciado e amortizado foi apurado mensalmente, tendo sido reconhecido nas contas de resultado do exercício.
- (c) O valor residual e a vida útil econômica do um ativo serão revisadas ao final de cada exercício. Quando as expectativas diferirem das estimativas anteriores, as alterações serão efetuadas.
- (d) A depreciação e a amortização serão reconhecidas até que o valor líquido contábil do ativo seja igual ao valor residual.

Taxas utilizadas para os cálculos:

Regulamento do Imposto de Renda

Metodologia adotada para realizar a avaliação e mensuração das disponibilidades, dos créditos e dívidas, dos estoques, dos investimentos, do imobilizado, do intangível e do diferido:

Método do preço de custo

Impacto da utilização dos critérios contidos nas NBC T 16.9 e NBC T 16.10 sobre o resultado apurado no exercício:

Sem impactos na utilização de critérios e procedimentos estabelecidos pelas Normas Brasileiras de Contabilidade Aplicada ao Setor Público NBC T 16.9 e NBC T 16.10, publicadas pelas Resoluções

CFC nº 1.136/2008 e 1.137/2008, respectivamente, para tratamento contábil da depreciação, da amortização e da exaustão de itens do patrimônio e avaliação e mensuração de ativos e passivos da unidade.

Informações adicionais:

Valor da depreciação constante nas Variações Patrimoniais Diminutivas no Impacto da Utilização:

Depreciação, exaustão e amortização acumuladas:.....317.275,54

Depreciação acumulada:.....306.118,15

Amortização acumulada de sistemas de processamento de dados.....11.157,39

7.2 Demonstrações Contábeis

Anexo II - Balanço Financeiro.pdf - Balanço Financeiro

Anexo III - Balanço Orçamentário.pdf - Balanço Orçamentário

Anexo IV - Balanço Patrimonial.pdf - Balanço Patrimonial

Anexo V - Demonstrativo do Fluxo de Caixa.pdf - Demonstrativo do Fluxo de Caixa

Anexo VI - Demonstrativo das Variações Patrimoniais.pdf - Demonstrativo das Variações Patrimoniais

7.3 Relatório da auditoria independente sobre as demonstrações contábeis

- Anexo III - Parecer Audilink - Relatório dos Auditores Independentes Sobre as Demonstrações Contábeis

8 - Relações com a Sociedade

8.1 Relações com a Sociedade

Medidas adotadas pelos órgãos ou entidades com vistas ao cumprimento das normas relativas à acessibilidade

Medidas Adotadas

Ao final 2013 o Conselho de Arquitetura e Urbanismo do Rio Grande do Sul – CAU/RS realizou a compra de sua atual sede, nos pavimentos 14º e 15º do condomínio La Defense, localizado na Rua Dona Laura, nº 320, em Porto Alegre. Durante o período de 2014, na montagem do Plano de Ação de

2015, foi levantada a necessidade de adequar o espaço do CAU/RS a fins de acessibilidade. No referido plano, foi incluída a Ação “Promover a acessibilidade no atendimento do CAU/RS” dentro da Atividade “Manutenção das Atividades Operacionais do CAU/RS”, da Unidade Administrativa Financeira, tendo como meta “reformular um dos toaletes para dar acesso a cadeirantes até julho de 2015”. Tal atividade está tendo os devidos encaminhamentos para o cumprimento da meta do Plano de 2015. Além desta, no Plano da Presidência, existe o Projeto “Ampliação da Sede do CAU/RS” onde foi estabelecida a Ação “Aquisição de nova loja e novos andares no edifício La Defense para ampliação da atual sede do Conselho” e que tem como meta “Expansão da sede em pelo menos 25% da sua atual área, com vistas a melhorar as condições de atendimento”. No final do exercício de 2014 foi negociada e concluída a aquisição do pavimento térreo no condomínio La Defense atingindo a meta proposta. Tal ampliação promoverá a acessibilidade das pessoas portadoras de deficiência ou com mobilidade reduzida, uma vez que não necessitarão da locomoção via elevadores em seu atendimento.

Informações Adicionais:

Está sendo levantada, também no Plano 2015, dentro do Projeto “Capacitação de Conselheiros e Colaboradores nas Áreas Técnicas e Comportamentais” da Comissão de Organização e Administração, a possibilidade de contratarmos curso de Libras para algum servidor do atendimento a fim de diminuir barreiras nas comunicações, conforme a Lei Federal 10.098/00, que estabelece normas gerais e critérios básicos para promover a acessibilidade das pessoas portadoras de deficiência ou com mobilidade reduzida, e dá outras providências.

9 - Outras informações

9.1 Outras informações consideradas relevantes pela entidade para demonstrar a conformidade e o desempenho da gestão no exercício

- Anexo VI - Declaração da Unidade de Pessoal - Informações sobre as declarações de bens dos responsáveis pelo CAU/RS.
- Anexo VII - Deliberação CPF nº 020/2015 - Deliberação da Comissão de Planejamento e Finanças sobre a aprovação do Relatório de Gestão TCU.
- Anexo VIII - Deliberação Plenária Nº 322/2015 - Aprovação do Relatório de Gestão TCU
- Anexo V - Demonstração da Receita - Análise Crítica da Demonstração da Receita
- Anexo X - Relatório de Gestão Estratégica - Parte 1 - Análise Geral do Desempenho de Resultados
- Anexo IX - Relatório de Gestão Estratégica - Parte 2 - Detalhamento das metas e resultados por unidade do CAU/RS

Informações sobre as áreas estratégicas do CAU/RS

Unidade Organizacional	Competências	Responsável	Cargo	Período de Atuação
Assessoria de Planejamento	Elaboração de plano de ação, proposta orçamentária e propostas de reformulação orçamentária, acompanhamento de rotinas financeiras em relação ao que foi planejado, acompanhamento do Planejamento Estratégico e Infraestrutura de Informática.	Ângela Rimolo	Assessora de Planejamento	09/04/2012 - 31/12/2014
Gerência Administrativa	Recursos Humanos, folha de pagamento, aquisições, contratações de materiais e serviços, Almoxarifado e apoio.	Carla Carvalho	Gerente Administrativa	28/11/2012 -31/12/2014
Gerência Financeira	Administração dos recursos financeiros, controle de prazos de pagamento (contas a pagar e receber), fluxo de caixa, negociações bancárias, acompanhamento contábil (lançamentos, liquidações e empenhos) informações de verba.	Cheila Chagas	Gerente Financeira	07/11/2014 - 31/12/2014
Gerência Técnica		Maríndia Girardello	Gerente Técnica	24/02/2012 - 31/12/2014
Diretor Geral		Eduardo Bimbi	Diretor Geral	02/07/2012 -31/12/2014
Gabinete da Presidência	Eventos: apoio e execução de eventos diversos do Conselho, aquisição de passagens aéreas e reservas de hotéis. Comunicação: elaboração de notícia do CAU/RS, divulgação de matérias na imprensa, informativos e atualização do site do Conselho.	Josiane Bernardi	Chefe de Gabinete	07/11/2014 -31/12/2014

Anexo IV - Informações sobre as áreas estratégicas do CAU/RS
Quadro de informações sobre as áreas estratégicas do CAU/RS

Conclusões

Resultados da atuação frente aos objetivos traçados para o exercício

Diante do contido no presente Relatório, pode-se concluir que o Conselho de Arquitetura e Urbanismo do Rio Grande do Sul (CAU/RS) atuou, no exercício de 2014, em consonância com os objetivos traçados para o período, observando os princípios e regras que disciplinam os atos de gestão da Administração Pública Federal, atingindo os resultados esperados para o ano.

Principais ações a serem desenvolvidas no exercício seguinte

As ações que serão desenvolvidas no exercício seguinte estão detalhadas no Plano de Ação 2015 do CAU/RS.

Anexos

- Anexo I - 2ª Reprogramação Orçamentária - Plano de Ação 201
- Anexo II - Balanço Financeiro.pdf
- Anexo III - Balanço Orçamentário.pdf
- Anexo IV - Balanço Patrimonial.pdf
- Anexo V - Demonstrativo do Fluxo de Caixa.pdf
- Anexo VI - Demonstrativo das Variações Patrimoniais.pdf
- Anexo VII - Balanço Financeiro.pdf
- Anexo VIII - Balanço Orçamentário.pdf
- Anexo IX - Balanço Patrimonial.pdf
- Anexo X - Demonstrativo do Fluxo de Caixa.pdf
- Anexo XI - Demonstrativo das Variações Patrimoniais.pdf
- Anexo XII - Parecer Audilink
- Anexo XIII - Declaração da Unidade de Pessoal
- Anexo XIV - Deliberação CPF nº 020/2015
- Anexo XV - Deliberação Plenária Nº 322/2015
- Anexo XVI - Demonstração da Receita
- Anexo XVII - Relatório de Gestão Estratégica - Parte 1
- Anexo XVIII - Relatório de Gestão Estratégica - Parte 2



CAU/RS

SERVIÇO PÚBLICO FEDERAL
Conselho de Arquitetura e Urbanismo do Rio Grande do Sul

Segunda Reprogramação do Plano de Ação e Orçamento do CAU/RS

Exercício de 2014



Presidente

Roberto Py Gomes da Silveira

Vice-Presidente

Alberto Fedosow Cabral

Coordenador da Comissão de Atos Administrativos

Carlos Alberto Sant'Ana

Coordenador da Comissão de Ensino e Formação Profissional

Nirce Saffer Medvedovski

Coordenador da Comissão de Ética

Núbia Margot Menezes Jardim

Coordenador da Comissão de Exercício Profissional

Carlos Eduardo Mesquita Pedone

Coordenador da Comissão de Finanças

Fausto Henrique Steffen

Comissão de Finanças

Coordenador

Fausto Henrique Steffen

Conselheiros

Alvino Jara

Joaquim Eduardo Vidal Haas

Sérgio Luiz Duarte Zimmermann

Eduardo Bimbi

Diretor Geral do Conselho de Arquitetura e Urbanismo do Rio Grande do Sul

Equipe de Elaboração

Ângela Rimolo – Assessora de Planejamento

Anilda Buhning Pripp – Contadora

**Recursos:**

Para o desenvolvimento do Plano de Ação de 2014, os recursos envolvidos são da origem de R\$ 18.361.522,00, sendo 46,84% podendo ser utilizados somente como despesa de capital, e 53,16 % como custeio.

Para a 2ª Reprogramação Orçamentária de 2014, utilizamos recursos inicialmente destinados a projetos não executados, mais o aporte referente a atualização de rendimentos financeiro, e ainda o incremento de RRTs apontado nas diretrizes.

Quadro de composição da receita:

Recurso	Valor Programado
Receitas de Arrecadação	9.698.320
Projeção de Resultados de Aplicações Financeiras - 2014	787.068
Superávit Financeiro 2013	8.532.715
Total	19.018.103

Quadro de aplicação dos recursos por Unidade / Comissão, na forma consolidada:

Comissão / Unidade	Programação	Reprogramação	Var. %
Comissões Permanentes	3.204.078	3.392.200	5,87%
Unidade Operacional	14.785.444	15.259.803	3,21%
Colegiado	372.000	366.100	-1,59%
Total	18.361.522	19.018.103	7,49%

Quadro de aplicação dos recursos por Unidade / Comissão, na forma analítica:

Comissão/Unidade	Programação	Reprogramação	Var %
Comissão de Ensino e Formação	80.700	203.350	151,98%
Comissão de Ética	389.600	187.000	-52%
Comissão de Exercício Profissional	1.060.116	1.027.116	-3,11%
Comissão de Planejamento e Finanças	809.062	1.510.134	86,65%
Comissão de Organização e Administração	864.600	464.600	-46,26%
Colegiado Permanente de Entidades Regionais - Fórum de Entidades	372.000	366.100	-1,59%
Plenária - Presidência	9.227.550	9.260.981	0,36%
Unidade Administrativa	5.557.894	5.998.822	7,93%
TOTAL	18.361.522	19.018.103	147%



Anexo 3.1 - Demonstrativo de Usos e Fontes - 2ª Reprogramação 2014					
Valores em R\$ 1,00					
Especificação	Programação Atual (A)	Proposta da 2ª Reprogramação 2014 (B)	Variação		Part. % (B)
			Valores (B-A)	% (B/A)	
I - FONTES					
1. Receitas Correntes	9.761.522	10.485.388	723.866	7,4	55,1
1.1 Receitas de Arrecadação	9.361.522	9.698.320	336.798	3,6	51,0
1.1.1 Anuidades	3.700.692	3.518.061	- 182.631	-4,9	18,5
1.1.1.1 Pessoa Física	3.121.285	2.961.899	- 159.386	-5,1	15,6
1.1.1.2 Pessoa Jurídica	395.848	385.734	- 10.114	-2,6	2,0
1.1.1.3 Taxas e Multas	183.559	170.428	- 13.131	-7,2	0,9
1.1.1.4 Anuidade 2013			-	0,0	0,0
1.1.2 RRT	5.660.830	6.180.259	519.429	9,2	32,5
1.2 Aplicações Financeiras	400.000	787.068	387.068	96,8	4,1
1.3 Outras Receitas			-	0,0	0,0
1.4 Fundo de Apoio			-	0,0	0,0
Soma	9.761.522	10.485.388	723.866	7,4	55,1
2 Receitas de Capital	8.600.000	8.532.715	- 67.285	-0,8	44,9
2.1 Saldos de Exercícios Anteriores (Superávit Financeiro)	8.600.000	8.532.715	- 67.285	-0,8	44,9
I – TOTAL	18.361.522	19.018.103	656.581	3,6	100,0
II. USOS					
II.1 Programação Operacional	18.201.392	19.018.103	816.711	4,5	95,1
Projetos	12.666.514	12.872.409	205.895	1,6	64,4
Atividades	5.534.878	6.145.694	610.816	11,0	30,7
II.2 Aportes ao Fundo de Apoio	385.695	385.695	-	0,0	1,9
II.3 Aporte ao CSC	593.393	593.393	-	0,0	3,0
II – TOTAL	19.180.480	19.997.191	816.711	4,3	100,0
VARIAÇÃO (I-II)	- 818.958	- 979.088	- 160.130		



CAU/RS

SERVIÇO PÚBLICO FEDERAL
Conselho de Arquitetura e Urbanismo do Rio Grande do Sul

PLANO DE AÇÃO 2ª REPROGRAMAÇÃO 2014

Comissão de Ensino e Formação

**ATIVIDADE – Manutenção das Atividades da Comissão de Ensino e Formação do CAU/RS**

1. Dados Técnicos	
Unidade Organizacional/ Comissão/ Colegiado:	Comissão de Ensino e Formação do CAU/RS
Coordenador ou Responsável pela Unidade Organizacional/ Comissão/ Colegiado:	Arq. e Urb. Nirce Saffer Medvedovski
Tipo (Projeto/Atividade):	Atividade
Nome (Projeto/Atividade):	Manutenção das Atividades da Comissão de Ensino e Formação
Objetivo Geral (Projeto/Atividade):	Promover as Atividades Operacionais da Comissão de Ensino e Formação
Responsável (Projeto/Atividade):	Arq. e Urb. Marindia Izabel Girardello

2. Dados Estratégicos	
Objetivos Estratégicos: (Vincular até 03 objetivos)	Manter as atividades do CAU/RS.
Resultados:	Realizar 100% das reuniões previstas e até 4 extraordinárias que se fizerem necessárias no exercício de 2014.
Período de Execução:	Início: 01/01/2014 Término: 31/12/2014

3. Dados Orçamentários	
Custo do Projeto/Atividade:	R\$ 46.600,00

4. Justificativas para alterações efetuadas no projeto e atividade inicial
Considerando as operações realizadas no primeiro semestre, objetivando melhor adequação da classificação por elementos de despesas, faz-se necessário a reformulação orçamentária mediante a inclusão de R\$ 10.000,00 no valor inicialmente fixado. A comissão teve necessidade de um número maior de reuniões que o previsto por ocasião do orçamento. Houve ainda um gasto não previsto com postagens que consumiu parte do orçamento inicial.

5. Anexos
Anexo 3.3 - Quadro Descritivo de Ações e Metas do Plano de Ação; Anexo 3.4 - Plano de Desembolso do Plano de Ação - Elemento de Despesas; Anexo 3.5 – Cronograma de Desembolso (Ações).

**PROJETO – Formaturas**

1. Dados Técnicos	
Unidade Organizacional/ Comissão/ Colegiado:	Comissão de Ensino e Formação do CAU/RS
Coordenador ou Responsável pela Unidade Organizacional/ Comissão/ Colegiado:	Arq. e Urb. Nirce Saffer Medvedovski
Tipo (Projeto/Atividade):	Projeto
Nome (Projeto/Atividade):	Participação do CAU/RS nas formaturas de Arquitetura e Urbanismo
Objetivo Geral (Projeto/Atividade):	Estar presente junto aos formandos fornecendo subsídios para o início de suas atividades profissionais.
Responsável (Projeto/Atividade):	Arq. e Urb. Marindia Izabel Girardello

2. Dados Estratégicos				
Objetivos Estratégicos: (Vincular até 03 objetivos)	<ul style="list-style-type: none">Articular junto aos órgãos competentes, na busca do aperfeiçoamento da formação em arquitetura e urbanismo, em padrões internacionais de qualidade.			
Resultados:	Dar representatividade do CAU/RS em 100% das formaturas das instituições de ensino do estado.			
Período de Execução:	Início:	01/01/2014	Término:	31/12/2014

3. Dados Orçamentários	
Custo do Projeto/Atividade:	R\$ 42.500,00

4. Justificativas para alterações efetuadas no projeto e atividade inicial
Uma nova ação chamada “coleta de dados biométricos”, não contemplada inicialmente no projeto, está sendo realizada desde o início do exercício. Desta forma, fez-se necessário o aporte financeiro de R\$ 20.000,00 para o equilíbrio orçamentário deste projeto.

5. Anexos
Anexo 3.3 - Quadro Descritivo de Ações e Metas do Plano de Ação; Anexo 3.4 - Plano de Desembolso do Plano de Ação - Elemento de Despesas; Anexo 3.5 – Cronograma de Desembolso (Ações).

**PROJETO – Eventos CEF do CAU/BR**

1. Dados Técnicos	
Unidade Organizacional/ Comissão/ Colegiado:	Comissão de Ensino e Formação do CAU/RS
Coordenador ou Responsável pela Unidade Organizacional/ Comissão/ Colegiado:	Arq. e Urb. Nirce Saffer Medvedovski
Tipo (Projeto/Atividade):	Projeto
Nome (Projeto/Atividade):	Eventos CEF do CAU/BR
Objetivo Geral (Projeto/Atividade):	Participação de eventos promovidos pela CEF do CAU/BR.
Responsável (Projeto/Atividade):	Arq. e Urb. Marindia Izabel Girardello

2. Dados Estratégicos			
Objetivos Estratégicos: (Vincular até 03 objetivos)	<ul style="list-style-type: none">Intensificar o relacionamento interno ao CAU/BR e entre este e os CAU/UF.		
Resultados:	Participar de 100% dos eventos promovidos pela CEF do CAU/BR.		
Período de Execução:	Início:	01/01/2014	Término: 31/12/2014

3. Dados Orçamentários	
Custo do Projeto/Atividade:	R\$ 19.200,00

4. Justificativas para alterações efetuadas no projeto e atividade inicial

5. Anexos
Anexo 3.3 - Quadro Descritivo de Ações e Metas do Plano de Ação; Anexo 3.4 - Plano de Desembolso do Plano de Ação - Elemento de Despesas; Anexo 3.5 – Cronograma de Desembolso (Ações).

**PROJETO – Seminário de Ensino**

1. Dados Técnicos	
Unidade Organizacional/ Comissão/ Colegiado:	Comissão de Ensino e Formação do CAU/RS
Coordenador ou Responsável pela Unidade Organizacional/ Comissão/ Colegiado:	Arq. e Urb. Nirce Saffer Medvedovski
Tipo (Projeto/Atividade):	Projeto
Nome (Projeto/Atividade):	Seminário de Ensino
Objetivo Geral (Projeto/Atividade):	Realizar um seminário de ensino
Responsável (Projeto/Atividade):	Arq. e Urb. Marindia Izabel Girardello

2. Dados Estratégicos			
Objetivos Estratégicos: (Vincular até 03 objetivos)	<ul style="list-style-type: none">Articular junto aos órgãos competentes, na busca do aperfeiçoamento da formação em arquitetura e urbanismo, em padrões internacionais de qualidade.Aprimorar os meios de comunicação da organização com o público-alvo e a sociedade em geral.		
Resultados:	Realizar um ampliado seminário de ensino com participação de todas as instituições de ensino do RS.		
Período de Execução:	Início:	01/01/2014	Término: 31/12/2014

3. Dados Orçamentários	
Custo do Projeto/Atividade:	R\$ 15.400,00

4. Justificativas para alterações efetuadas no projeto e atividade inicial
Este projeto não sofre alteração orçamentária mas teve ajuste de valores nas contas para contemplar o seguinte detalhamento: locação de salão para realização do evento, 2 diárias e passagens para dois palestrantes, coffee break para 50 participantes, passagens e diárias para os participantes da Comissão de Ensino, e demais despesas correlatas.

5. Anexos
Anexo 3.3 - Quadro Descritivo de Ações e Metas do Plano de Ação; Anexo 3.4 - Plano de Desembolso do Plano de Ação - Elemento de Despesas; Anexo 3.5 – Cronograma de Desembolso (Ações).

**PROJETO – Visita às IES do Estado do Rio Grande do Sul**

1. Dados Técnicos	
Unidade Organizacional/ Comissão/ Colegiado:	Comissão de Ensino e Formação do CAU/RS Ação conjunta com a Comissão de Exercício Profissional
Coordenador ou Responsável pela Unidade Organizacional/ Comissão/ Colegiado:	Arq. e Urb. Nirce Saffer Medvedovski Arq. e Urb. Carlos Pedoni
Tipo (Projeto/Atividade):	Projeto
Nome (Projeto/Atividade):	Visita às IES do Estado do Rio Grande do Sul
Objetivo Geral (Projeto/Atividade):	Estreitar relacionamento e buscar informações
Responsável (Projeto/Atividade):	

6. Dados Estratégicos				
Objetivos Estratégicos: (Vincular até 03 objetivos)	<ul style="list-style-type: none">Articular junto aos órgãos competentes, na busca do aperfeiçoamento da formação em arquitetura e urbanismo, em padrões internacionais de qualidade.			
Resultados:				
Período de Execução:	Início:	15/08/2014	Término:	31/12/2014

7. Dados Orçamentários	
Custo do Projeto/Atividade:	R\$ 64.650,40

8. Justificativas para novo projeto
<p>Uma vez que uma primeira ação de captação de informações fomentada por ofício não obteve resultados satisfatórios, e ainda uma série de interesses relacionados ao exercício profissional, as Comissões de Ensino e Formação e de Exercício Profissional entenderam que o estreitamento das relações com as IES mediante um roteiro de visitas se faz necessário.</p> <p>Dentre os objetivos específicos, podemos citar:</p> <ol style="list-style-type: none">1) Mapear as áreas de excelência das Universidades, Centros e Cursos de Arquitetura e Urbanismo como potencial para atualização profissional;2) Mapear os Institutos, Laboratórios; Escritórios Modelo e outras estruturas de prestação de serviços das Universidades para verificar aquelas que serão passíveis de Registro como seções técnicas;3) Programa de Fiscalização de IES para integrar Planejamento da Fiscalização;4) Fiscalizar o que esta em andamento de prestação de serviços pelas IES exigindo Registro de Responsabilidade Técnica;5) Como estão ocorrendo os estágios curriculares.6) Como está sendo abordada a disciplina de Legislação Profissional.

9. Anexos
Anexo 3.3 - Quadro Descritivo de Ações e Metas do Plano de Ação; Anexo 3.4 - Plano de Desembolso do Plano de Ação - Elemento de Despesas; Anexo 3.5 – Cronograma de Desembolso (Ações).

**PROJETO – Participação ENSEA - ABEA**

1. Dados Técnicos	
Unidade Organizacional/ Comissão/ Colegiado:	Comissão de Ensino e Formação do CAU/RS Ação conjunta com a Comissão de Exercício Profissional
Coordenador ou Responsável pela Unidade Organizacional/ Comissão/ Colegiado:	Arq. e Urb. Nirce Saffer Medvedovski
Tipo (Projeto/Atividade):	Projeto
Nome (Projeto/Atividade):	Visita às IES do Estado do Rio Grande do Sul
Objetivo Geral (Projeto/Atividade):	Estreitar relacionamento e buscar informações
Responsável (Projeto/Atividade):	

10. Dados Estratégicos				
Objetivos Estratégicos: (Vincular até 03 objetivos)	<ul style="list-style-type: none">Articular junto aos órgãos competentes, na busca do aperfeiçoamento da formação em arquitetura e urbanismo, em padrões internacionais de qualidade.			
Resultados:				
Período de Execução:	Início:	15/08/2014	Término:	31/12/2014

11. Dados Orçamentários	
Custo do Projeto/Atividade:	R\$ 15.000,00

12. Justificativas para novo projeto
Participação de 5 conselheiros integrantes da comissão no evento ENSEA da ABEA, projeto não contemplado na ocasião do orçamento, que requer um aporte financeiro de R\$ 15.000,00 nesta reformulação.

13. Anexos
Anexo 3.3 - Quadro Descritivo de Ações e Metas do Plano de Ação; Anexo 3.4 - Plano de Desembolso do Plano de Ação - Elemento de Despesas; Anexo 3.5 – Cronograma de Desembolso (Ações).

**CAU/RS**SERVIÇO PÚBLICO FEDERAL
Conselho de Arquitetura e Urbanismo do Rio Grande do Sul**Anexo 3.3 - Quadro Descritivo de Ações e Metas do Plano de Ação****1.01.01 - Atividade - Manutenção das Atividades da Comissão de Ensino e Formação**

Nº	Ações		Metas		Período de Execução		Custo da Ação (R\$)		Variação		A custear com Recursos do Fundo de Apoio (R\$)	Responsável pela Execução
	Situação da Ação	Descrição	Situação da Meta	Descrição	Início	Término	Programação Atual (A)	Proposta da 2ª Reprogramação (B)	Valores (B-A)	% (B/A)		
1	4	Realizar reuniões ordinárias	4	Efetivar 12 reuniões ordinárias no exercício de 2014.	Janeiro	Dezembro	29.200,00	39.200,00	10.000,00	34,25	0,00	Arq. e Urb. Maríndia Izabel Girardello
2	1	Realizar reuniões extraordinárias	1	Efetivar até 4 reuniões extraordinárias no exercício de 2014.	Janeiro	Dezembro	7.400,00	7.400,00	0,00	-	0,00	Arq. e Urb. Maríndia Izabel Girardello
Total							36.600,00	46.600,00	10.000,00	27,32	0,00	

**1.01.02 - Projeto - Formaturas**

Nº	Ações		Metas		Período de Execução		Custo da Ação (R\$)		Variação		A custear com Recursos do Fundo de Apoio (R\$)	Responsável pela Execução
	Situação da Ação	Descrição	Situação da Meta	Descrição	Início	Término	Programação Atual (A)	Proposta da 2ª Reprogramação (B)	Valores (B-A)	% (B/A)		
1	4	Viabilizar a participação de um representante do Conselho em todas as formaturas da IES do estado.	4	Ter um Conselheiro do CAU/RS em todas as formaturas do exercício de 2014.	Janeiro	Dezembro	22.500,00	22.500,00	0,00	-	0,00	Arq. e Urb. Maríndia Izabel Girardello
2	2	Viabilizar a coleta de dados biométricos em todas as instituições de ensino no período pré-formatura.	2	Obter dados biométricos de 100% dos formandos antes da colação de grau.	Julho	Dezembro		20.000,00	20.000,00	-	0,00	Arq. e Urb. Maríndia Izabel Girardello
Total							22.500,00	42.500,00	20.000,00	88,89	0,00	

**1.01.03 - Projeto - Participação em eventos do CAU/BR**

Nº	Ações		Metas		Período de Execução		Custo da Ação (R\$)		Variação		A custear com Recursos do Fundo de Apoio (R\$)	% Partic. (B)	Responsável pela Execução
	Situação da Ação	Descrição	Situação da Meta	Descrição	Início	Término	Programação Atual (A)	Proposta da 2ª Reprogramação (B)	Valores (B-A)	% (B/A)			
1	1	Viabilizar a participação em eventos do CAU/BR	1	Obter atualização constante quanto as diretrizes da CEF do CAU/BR.	Janeiro	Dezembro	19.200,00	19.200,00	0,00	-		0,00	Arq. e Urb. Maríndia Izabel Girardello
Total							19.200,00	19.200,00	0,00	-		0,00	

1.01.07 - Projeto - Seminário de Ensino

Nº	Ações		Metas		Período de Execução		Custo da Ação (R\$)		Variação		A custear com Recursos do Fundo de Apoio (R\$)	% Partic. (B)	Responsável pela Execução
	Situação da Ação	Descrição	Situação da Meta	Descrição	Início	Término	Programação Atual (A)	Proposta da 2ª Reprogramação (B)	Valores (B-A)	% (B/A)			
1	1	Realizar um seminário de Ensino	1	Realizar um grande seminário de ensino com participação de todas as instituições de ensino do RS.	Janeiro	Dezembro	15.400,00	15.400,00	0,00	-		0,00	Arq. e Urb. Maríndia Izabel Girardello
Total							15.400,00	15.400,00	0,00	-		0,00	

**1.01.08 - Projeto -Visitas às IES**

Nº	Ações		Metas		Período de Execução		Custo da Ação (R\$)		Variação		A custear com Recursos do Fundo de Apoio (R\$)	% Partic. (B)	Responsável pela Execução
	Situação da Ação	Descrição	Situação da Meta	Descrição	Início	Término	Programação Atual (A)	Proposta da 2ª Reprogramação (B)	Valores (B-A)	% (B/A)			
1	2	Visitas às 26 IES do estado para estreitar relacionamento e buscar informações	2	Visitar pelo menos 20 IES.	Agosto	Dezembro		64.650,40	64.650,40	-	0,00	Arq. e Urb. Maríndia Izabel Girardello	
Total							-	64.650,40	64.650,40	-	0,00		

1.01.09 - Projeto -Participação do Encontro Nacional sobre Ensino de Arquitetura e Urbanismo

Nº	Ações		Metas		Período de Execução		Custo da Ação (R\$)		Variação		A custear com Recursos do Fundo de Apoio (R\$)	% Partic. (B)	Responsável pela Execução
	Situação da Ação	Descrição	Situação da Meta	Descrição	Início	Término	Programação Atual (A)	Proposta da 2ª Reprogramação (B)	Valores (B-A)	% (B/A)			
1	2	Participação de 5 conselheiros integrantes da comissão no evento ENSEA da ABEA	2	Participação de 5 conselheiros integrantes da comissão no evento ENSEA da ABEA	Agosto	Dezembro		15.000,00	15.000,00	-	0,00	Arq. e Urb. Maríndia Izabel Girardello	
Total							-	15.000,00	15.000,00	-	0,00		



CAU/RS

SERVIÇO PÚBLICO FEDERAL
Conselho de Arquitetura e Urbanismo do Rio Grande do Sul

Justificar alterações

Legenda: Situação da Ação e Metas

(1) Inicial (2) Nova (3) Excluída (4) Reformulada

**Anexo 3.4 - Plano de Desembolso do Plano de Ação - Elemento de Despesas.****1.01.01 - Atividade - Manutenção das Atividades da Comissão de Ensino e Formação**

Itens de Custo	Programação Atual (A)	Proposta da 2ª Reprogramação			Variação		A custear com Recursos do Fundo de Apoio	
		Execução (Jan. a Jun./2014) (A)	Projeção (Jul. a Dez./2014) (B)	Total C=(B+A)	Valor (C-A)	% (C/A)		% Partic. (C)
Pessoal	-	-	-	-	-	-	0	-
Salários e encargos		-	-	-	-	-	0	-
Diárias - funcionários		-	-	-	-	-	0	-
Material de consumo	-	-	-	-	-	-	0	-
Serviços de Terceiros - PJ e PF	36.600,00	18.463,75	28.136,25	46.600,00	10.000,00	27,32	0	-
Diárias - conselheiros/ convidados	28.000,00	13.907,95	21.092,05	35.000,00	7.000,00	25,00	0	-
Passagens	7.600,00	4.555,80	6.044,20	10.600,00	3.000,00	39,47	0	-
Serviços prestados		-	-	-	-	-	0	-
Aluguéis e encargos		-	-	-	-	-	0	-
Outras despesas	1.000,00	-	1.000,00	1.000,00	-	-	0	-
Encargos diversos		-	-	-	-	-	0	-
Soma - Despesas de Custeio	36.600,00	18.463,75	28.136,25	46.600,00	10.000,00	27,32	0	-
Imobilizado		-	-	-	-	-	0	-
Total da Programação - Operacional	36.600,00	18.463,75	28.136,25	46.600,00	10.000,00	27,32	0	-
Aporte ao Fundo de Apoio		-	-	-	-	-	0	-
Aporte ao CSC		-	-	-	-	-	0	-
Total do Plano de Ação	36.600,00	18.463,75	28.136,25	46.600,00	10.000,00	27,32	0	-

**1.01.02 - Projeto - Formaturas**

Itens de Custo	Programação Atual (A)	Proposta da 2ª Reprogramação			Variação		A custear com Recursos do Fundo de Apoio	
		Execução (Jan. a Jun./2014) (A)	Projeção (Jul. a Dez./2014) (B)	Total C=(B+A)	Valor (C-A)	% (C/A)		% Partic. (C)
Pessoal	-	-	-	-	-	-	0	-
Salários e encargos		-		-	-	-	0	-
Diárias - funcionários		-		-	-	-	0	-
Material de consumo	-			-	-	-	0	-
Serviços de Terceiros - PJ e PF	22.500,00		35.653,35	42.500,00	20.000,00	88,89	0	-
Diárias - conselheiros/ convidados	15.250,00	3.955,70	11.294,30	15.250,00	-	-	0	-
Passagens	7.250,00	2.890,95	4.359,05	7.250,00	-	-	0	-
Serviços prestados				-	-	-	0	-
Aluguéis e encargos				-	-	-	0	-
Outras despesas			20.000,00	20.000,00	20.000,00	-	0	-
Encargos diversos				-	-	-	0	-
Soma - Despesas de Custeio	22.500,00	-	35.653,35	42.500,00	20.000,00	88,89	0	-
Imobilizado				-	-	-	0	-
Total da Programação - Operacional	22.500,00	-	35.653,35	42.500,00	20.000,00	88,89	0	-
Aporte ao Fundo de Apoio				-	-	-	0	-
Aporte ao CSC				-	-	-	0	-
Total do Plano de Ação	22.500,00	-	35.653,35	42.500,00	20.000,00	88,89	0	-

**1.01.03 - Projeto - Participação em eventos do CAU/BR**

Itens de Custo	Programação Atual (A)	Proposta da 2ª Reprogramação			Variação		A custear com Recursos do Fundo de Apoio	
		Execução (Jan. a Jun./2014) (A)	Projeção (Jul. a Dez./2014) (B)	Total C=(B+A)	Valor (C-A)	% (C/A)		% Partic. (C)
Pessoal	-	-	-	-	-	-	0	-
Salários e encargos	-	-	-	-	-	-	0	-
Diárias - funcionários	-	-	-	-	-	-	0	-
Material de consumo	-	-	-	-	-	-	0	-
Serviços de Terceiros - PJ e PF	19.200,00	4.038,92	15.161,08	19.200,00	-	-	0	-
Diárias - conselheiros/ convidados	8.400,00	1.372,00	7.028,00	8.400,00	-	-	0	-
Passagens	10.800,00	2.666,92	8.133,08	10.800,00	-	-	0	-
Serviços prestados	-	-	-	-	-	-	0	-
Aluguéis e encargos	-	-	-	-	-	-	0	-
Outras despesas	-	-	-	-	-	-	0	-
Encargos diversos	-	-	-	-	-	-	0	-
Soma - Despesas de Custeio	19.200,00	4.038,92	15.161,08	19.200,00	-	-	0	-
Imobilizado	-	-	-	-	-	-	0	-
Total da Programação - Operacional	19.200,00	4.038,92	15.161,08	19.200,00	-	-	0	-
Aporte ao Fundo de Apoio	-	-	-	-	-	-	0	-
Aporte ao CSC	-	-	-	-	-	-	0	-
Total do Plano de Ação	19.200,00	4.038,92	15.161,08	19.200,00	-	-	0	-

**1.01.07 - Projeto - Seminário de Ensino**

Itens de Custo	Programação Atual (A)	Proposta da 2ª Reprogramação			Variação		A custear com Recursos do Fundo de Apoio	
		Execução (Jan. a Jun./2014) (A)	Projeção (Jul. a Dez./2014) (B)	Total C=(B+A)	Valor (C-A)	% (C/A)		% Partic. (C)
Pessoal	-	-	-	-	-	-	0	-
Salários e encargos		-		-	-	-	0	
Diárias - funcionários		-		-	-	-	0	
Material de consumo	-			-			0	
Serviços de Terceiros - PJ e PF	15.400,00		15.400,00	15.400,00	-	-	0	-
Diárias - conselheiros/ convidados	4.200,00		4.200,00	4.200,00	-	-	0	
Passagens	1.200,00		1.200,00	1.200,00	-	-	0	
Serviços prestados	10.000,00		10.000,00	10.000,00	-	-	0	
Aluguéis e encargos				-	-	-	0	
Outras despesas				-	-	-	0	
Encargos diversos				-	-	-	0	
Soma - Despesas de Custeio	15.400,00	-	15.400,00	15.400,00	-	-	0	-
Imobilizado				-	-	-	0	
Total da Programação - Operacional	15.400,00	-	15.400,00	15.400,00	-	-	0	-
Aporte ao Fundo de Apoio				-	-	-	0	
Aporte ao CSC				-	-	-	0	
Total do Plano de Ação	15.400,00	-	15.400,00	15.400,00	-	-	0	-



1.01.08 - Projeto -Visitas às IES

Itens de Custo	Programação Atual (A)	Proposta da 2ª Reprogramação			Variação		A custear com Recursos do Fundo de Apoio	
		Execução (Jan. a Jun./2014) (A)	Projeção (Jul. a Dez./2014) (B)	Total C=(B+A)	Valor (C-A)	% (C/A)		% Partic. (C)
Pessoal	-	-	-	-	-	-	0	-
Salários e encargos	-	-	-	-	-	-	0	-
Diárias - funcionários	-	-	-	-	-	-	0	-
Material de consumo	-	-	-	-	-	-	0	-
Serviços de Terceiros - PJ e PF	-	-	64.650,40	64.650,40	64.650,40	64.650,40	0	-
Diárias - conselheiros/ convidados	-	-	34.862,40	34.862,40	34.862,40	34.862,40	0	-
Passagens	-	-	29.788,00	29.788,00	29.788,00	29.788,00	0	-
Serviços prestados	-	-	-	-	-	-	0	-
Aluguéis e encargos	-	-	-	-	-	-	0	-
Outras despesas	-	-	-	-	-	-	0	-
Encargos diversos	-	-	-	-	-	-	0	-
Soma - Despesas de Custeio	-	-	64.650,40	64.650,40	64.650,40	64.650,40	0	-
Imobilizado	-	-	-	-	-	-	0	-
Total da Programação - Operacional	-	-	64.650,40	64.650,40	64.650,40	64.650,40	0	-
Aporte ao Fundo de Apoio	-	-	-	-	-	-	0	-
Aporte ao CSC	-	-	-	-	-	-	0	-
Total do Plano de Ação	-	-	64.650,40	64.650,40	64.650,40	64.650,40	0	-



1.01.09 - Projeto -Participação do Encontro Nacional sobre Ensino de Arquitetura e Urbanismo

Itens de Custo	Programação Atual (A)	Proposta da 2ª Reprogramação			Variação		A custear com Recursos do Fundo de Apoio	
		Execução (Jan. a Jun./2014) (A)	Projeção (Jul. a Dez./2014) (B)	Total C=(B+A)	Valor (C-A)	% (C/A)		% Partic. (C)
Pessoal	-	-	-	-	-	-	0	-
Salários e encargos		-	-	-	-	-	0	-
Diárias - funcionários		-	-	-	-	-	0	-
Material de consumo	-	-	-	-	-	-	0	-
Serviços de Terceiros - PJ e PF	-	-	15.000,00	15.000,00	15.000,00	15.000,00	0	-
Diárias - conselheiros/ convidados			10.000,00	10.000,00	10.000,00	10.000,00	0	-
Passagens			5.000,00	5.000,00	5.000,00	5.000,00	0	-
Serviços prestados			-	-	-	-	0	-
Aluguéis e encargos			-	-	-	-	0	-
Outras despesas			-	-	-	-	0	-
Encargos diversos	-	-	-	-	-	-	0	-
Soma - Despesas de Custeio	-	-	15.000,00	15.000,00	15.000,00	15.000,00	0	-
Imobilizado			-	-	-	-	0	-
Total da Programação - Operacional	-	-	15.000,00	15.000,00	15.000,00	15.000,00	0	-
Aporte ao Fundo de Apoio			-	-	-	-	0	-
Aporte ao CSC			-	-	-	-	0	-
Total do Plano de Ação	-	-	15.000,00	15.000,00	15.000,00	15.000,00	0	-

**Anexo 3.5 – Cronograma de Desembolso (Ações)****1.01.01 - Atividade - Manutenção das Atividades do Comissão de Ensino e Formação**

Proposta da 2ª Reprogramação	Pessoal (A)		Material de Consumo (B)	Serviços de Terceiros (C)					Encargos Diversos (D)	Soma D=(A+B+C)	Imobiliz. (E)	Total F=(D+E)	% Par tic. (F)
	Salários e encargos	Diárias (Func.)		Diárias (Cons./Conv)	Passagens	Serviços Prestados	Aluguéis e Encargos	Outras Despesas					
Execução jan/14 a jun/14				13.907,95	4.555,80					18.463,75		18.463,75	0,0
Jul.				3.515,34	1.007,37				166,67	4.689,38		4.689,38	0,0
Ago.				3.515,34	1.007,37				166,67	4.689,38		4.689,38	0,0
Set.				3.515,34	1.007,37				166,67	4.689,38		4.689,38	0,0
Out.				3.515,34	1.007,37				166,67	4.689,38		4.689,38	0,0
Nov.				3.515,34	1.007,37				166,67	4.689,38		4.689,38	0,0
Dez.				3.515,34	1.007,37				166,67	4.689,38		4.689,38	0,0
Total	-	-	-	35.000,00	10.600,00	-	-	-	1.000,00	46.600,00	-	46.600,00	0,0
% Partic.	0,0	0,0	0,0	0,0	0,0	0,0	0,0	0,0	0,0	0,0	0,0	0,0	0,0

**CAU/RS**SERVIÇO PÚBLICO FEDERAL
Conselho de Arquitetura e Urbanismo do Rio Grande do Sul**1.01.02 - Projeto - Formaturas**

(Valores em R\$ 1,00)

Proposta da 2ª Reprogramação	Pessoal (A)		Material de Consumo (B)	Serviços de Terceiros (C)				Encargos Diversos (D)	Soma D=(A+B+C)	Imobiliz. (E)	Total F=(D+E)	% Partic. (F)
	Salários e encargos	Diárias (Func.)		Diárias (Cons./Conv)	Passagens	Serviços Prestados	Aluguéis e Encargos					
Execução jan/14 a jun/14				3.955,70	2.890,95				6.846,65		6.846,65	0,0
Proj.ção				1.882,38	726,51			3.333,33	5.942,23		5.942,23	0,0
				1.882,38	726,51			3.333,33	5.942,23		5.942,23	0,0
				1.882,38	726,51			3.333,33	5.942,23		5.942,23	0,0
				1.882,38	726,51			3.333,33	5.942,23		5.942,23	0,0
				1.882,38	726,51			3.333,33	5.942,23		5.942,23	0,0
				1.882,38	726,51			3.333,33	5.942,23		5.942,23	0,0
Total	-	-	-	15.250,00	7.250,00	-	-	20.000,00	42.500,00	-	42.500,00	0,0
% Partic.	0,0	0,0	0,0	0,0	0,0	0,0	0,0	0,0	0,0	0,0	0,0	0,0

**CAU/RS**SERVIÇO PÚBLICO FEDERAL
Conselho de Arquitetura e Urbanismo do Rio Grande do Sul**1.01.03 - Projeto - Participação em eventos do CAU/BR**

(Valores em R\$ 1,00)

Proposta da 2ª Reprogramação	Pessoal (A)		Material de Consumo (B)	Serviços de Terceiros (C)				Encargos Diversos (D)	Soma D=(A+B+C)	Imobiliz. (E)	Total F=(D+E)	% Partic. (F)
	Salários e encargos	Diárias (Func.)		Diárias (Cons./Conv)	Passagens	Serviços Prestados	Aluguéis e Encargos					
Execução jan/14 a jun/14				1.372,00	2.666,92				4.038,92		4.038,92	0,0
Jul.				1.171,33	1.355,51				2.526,84		2.526,84	0,0
Ago.				1.171,33	1.355,51				2.526,84		2.526,84	0,0
Set.				1.171,33	1.355,51				2.526,84		2.526,84	0,0
Out.				1.171,33	1.355,51				2.526,84		2.526,84	0,0
Nov.				1.171,33	1.355,51				2.526,84		2.526,84	0,0
Dez.				1.171,33	1.355,55				2.526,88		2.526,88	0,0
Total	-	-	-	8.399,98	10.800,02	-	-	-	19.200,00	-	19.200,00	0,0
% Partic.	0,0	0,0	0,0	0,0	0,0	0,0	0,0	0,0	0,0	0,0	0,0	0,0

**CAU/RS**SERVIÇO PÚBLICO FEDERAL
Conselho de Arquitetura e Urbanismo do Rio Grande do Sul**1.01.07 - Projeto - Seminário de Ensino**

(Valores em R\$ 1,00)

Proposta da 2ª Reprogramação	Pessoal (A)		Material de Consumo (B)	Serviços de Terceiros (C)				Encargos Diversos (D)	Soma D=(A+B+C)	Imobiliz. (E)	Total F=(D+E)	% Partic. (F)
	Salários e encargos	Diárias (Func.)		Diárias (Cons./Conv)	Passagens	Serviços Prestados	Aluguéis e Encargos					
Execução jan/14 a jun/14									-		-	0,0
Projeção	Jul.			700,00	200,00	1.666,67			2.566,67		2.566,67	0,0
	Ago.			700,00	200,00	1.666,67			2.566,67		2.566,67	0,0
	Set.			700,00	200,00	1.666,67			2.566,67		2.566,67	0,0
	Out.			700,00	200,00	1.666,67			2.566,67		2.566,67	0,0
	Nov.			700,00	200,00	1.666,67			2.566,67		2.566,67	0,0
	Dez.			700,00	200,00	1.666,67			2.566,67		2.566,67	0,0
Total	-	-	-	4.200,00	1.200,00	10.000,00	-	-	15.400,00	-	15.400,00	0,0
% Partic.	0,0	0,0	0,0	0,0	0,0	0,0	0,0	0,0	0,0	0,0	0,0	0,0

**CAU/RS**SERVIÇO PÚBLICO FEDERAL
Conselho de Arquitetura e Urbanismo do Rio Grande do Sul**1.01.08 - Projeto -Visitas às IES**

(Valores em R\$ 1,00)

Proposta da 2ª Reprogramação	Pessoal (A)		Material de Consumo (B)	Serviços de Terceiros (C)				Encargos Diversos (D)	Soma D=(A+B+C)	Imobiliz. (E)	Total F=(D+E)	% Partic. (F)
	Salários e encargos	Diárias (Func.)		Diárias (Cons./Conv)	Passagens	Serviços Prestados	Aluguéis e Encargos					
Execução jan/14 a jun/14									-		-	0,0
Jul.									-		-	0,0
Ago.				6.972,48	5.957,60				12.930,08		12.930,08	0,0
Set.				6.972,48	5.957,60				12.930,08		12.930,08	0,0
Out.				6.972,48	5.957,60				12.930,08		12.930,08	0,0
Nov.				6.972,48	5.957,60				12.930,08		12.930,08	0,0
Dez.				6.972,48	5.957,60				12.930,08		12.930,08	0,0
Total	-	-	-	34.862,40	29.788,00	-	-	-	64.650,40	-	64.650,40	0,0
% Partic.	0,0	0,0	0,0	0,0	0,0	0,0	0,0	0,0	0,0	0,0	0,0	0,0

**CAU/RS**SERVIÇO PÚBLICO FEDERAL
Conselho de Arquitetura e Urbanismo do Rio Grande do Sul**1.01.09 - Projeto -Participação do Encontro Nacional sobre Ensino de Arquitetura e Urbanismo**

(Valores em R\$ 1,00)

Proposta da 2ª Reprogramação	Pessoal (A)		Material de Consumo (B)	Serviços de Terceiros (C)				Encargos Diversos (D)	Soma D=(A+B+C)	Imobiliz. (E)	Total F=(D+E)	% Partic. (F)
	Salários e encargos	Diárias (Func.)		Diárias (Cons./Conv)	Passagens	Serviços Prestados	Aluguéis e Encargos					
Execução jan/14 a jun/14									-		-	0,0
Jul.									-		-	0,0
Ago.				2.000,00	1.000,00				3.000,00		3.000,00	0,0
Set.				2.000,00	1.000,00				3.000,00		3.000,00	0,0
Out.				2.000,00	1.000,00				3.000,00		3.000,00	0,0
Nov.				2.000,00	1.000,00				3.000,00		3.000,00	0,0
Dez.				2.000,00	1.000,00				3.000,00		3.000,00	0,0
Total	-	-	-	10.000,00	5.000,00	-	-	-	15.000,00	-	15.000,00	0,0
% Partic.	0,0	0,0	0,0	0,0	0,0	0,0	0,0	0,0	0,0	0,0	0,0	



CAU/RS

SERVIÇO PÚBLICO FEDERAL
Conselho de Arquitetura e Urbanismo do Rio Grande do Sul

PLANO DE AÇÃO 2ª REPROGRAMAÇÃO 2014

Colegiado Permanente de Entidades Regionais

**ATIVIDADE – Manutenção das Atividades do Colegiado Permanente das Entidades Regionais de Arquitetos e Urbanistas do CAU/RS**

1. Dados Técnicos	
Unidade Organizacional/ Comissão/ Colegiado:	Colegiado Permanente das Entidades Regionais de Arquitetos e Urbanistas do CAU/RS
Coordenador ou Responsável pela Unidade Organizacional/ Comissão/ Colegiado:	Presidente Roberto Py Gomes da Silveira
Tipo (Projeto/Atividade):	Atividade
Nome (Projeto/Atividade):	Manutenção das Atividades do Colegiado
Objetivo Geral (Projeto/Atividade):	Promover as Atividades Operacionais do Colegiado Permanente das Entidades Regionais de Arquitetos e Urbanistas do CAU/RS.
Responsável (Projeto/Atividade):	Presidente Roberto Py Gomes da Silveira

2. Dados Estratégicos				
Objetivos Estratégicos: (Vincular até 03 objetivos)	Realizar 100% das reuniões previstas e até 4 extraordinárias que se fizerem necessárias no exercício de 2014.			
Resultados:	Realizar 100% das reuniões previstas e até 4 extraordinárias que se fizerem necessárias no exercício de 2014.			
Período de Execução:	Início:	01/01/2014	Término:	31/12/2014

3. Dados Orçamentários	
Custo do Projeto/Atividade:	R\$ 61.100,00

4. Justificativas para alterações efetuadas no projeto e atividade inicial

5. Anexos
Anexo 3.3 - Quadro Descritivo de Ações e Metas do Plano de Ação; Anexo 3.4 - Plano de Desembolso do Plano de Ação - Elemento de Despesas; Anexo 3.5 – Cronograma de Desembolso (Ações).

**PROJETO – Projetos na área de Exercício Profissional**

1. Dados Técnicos	
Unidade Organizacional/ Comissão/ Colegiado:	Colegiado Permanente das Entidades Regionais de Arquitetos e Urbanistas do CAU/RS
Coordenador ou Responsável pela Unidade Organizacional/ Comissão/ Colegiado:	Presidente Roberto Py Gomes da Silveira
Tipo (Projeto/Atividade):	Projeto
Nome (Projeto/Atividade):	Projetos na área de Exercício Profissional
Objetivo Geral (Projeto/Atividade):	Incentivar projetos na área de exercício profissional fomentados pelo Colegiado.
Responsável (Projeto/Atividade):	Presidente Roberto Py Gomes da Silveira

2. Dados Estratégicos				
Objetivos Estratégicos: (Vincular até 03 objetivos)	<ul style="list-style-type: none">Atuar em estreita parceria com as entidades profissionais de arquitetura e urbanismo.			
Resultados:	Integração entre as entidades profissionais de Arquitetura e urbanismo com seus profissionais.			
Período de Execução:	Início:	01/01/2014	Término:	31/12/2014

3. Dados Orçamentários	
Custo do Projeto/Atividade:	R\$ 150.000,00

4. Justificativas para alterações efetuadas no projeto e atividade inicial

5. Anexos
Anexo 3.3 - Quadro Descritivo de Ações e Metas do Plano de Ação; Anexo 3.4 - Plano de Desembolso do Plano de Ação - Elemento de Despesas; Anexo 3.5 – Cronograma de Desembolso (Ações).

**PROJETO – Projetos na área de Ensino Profissional**

1. Dados Técnicos	
Unidade Organizacional/ Comissão/ Colegiado:	Colegiado Permanente das Entidades Regionais de Arquitetos e Urbanistas do CAU/RS
Coordenador ou Responsável pela Unidade Organizacional/ Comissão/ Colegiado:	Presidente Roberto Py Gomes da Silveira
Tipo (Projeto/Atividade):	Projeto
Nome (Projeto/Atividade):	Projetos na área de Ensino e Formação
Objetivo Geral (Projeto/Atividade):	Incentivar projetos na área de ensino e formação fomentados pelo Colegiado.
Responsável (Projeto/Atividade):	Presidente Roberto Py Gomes da Silveira

2. Dados Estratégicos				
Objetivos Estratégicos: (Vincular até 03 objetivos)	<ul style="list-style-type: none">Atuar em estreita parceria com as entidades profissionais de arquitetura e urbanismo.			
Resultados:	Reconhecimento das Entidades de arquitetura e urbanismo junto aos Profissionais e a sociedade em geral.			
Período de Execução:	Início:	01/01/2014	Término:	31/12/2014

3. Dados Orçamentários	
Custo do Projeto/Atividade:	R\$ 150.000,00

4. Justificativas para alterações efetuadas no projeto e atividade inicial

5. Anexos
Anexo 3.3 - Quadro Descritivo de Ações e Metas do Plano de Ação; Anexo 3.4 - Plano de Desembolso do Plano de Ação - Elemento de Despesas; Anexo 3.5 – Cronograma de Desembolso (Ações).



Anexo 3.3 - Quadro Descritivo de Ações e Metas do Plano de Ação

3.01.01 - Atividade - Manutenção das Atividades Operacionais do Colegiado

Nº	Ações		Metas		Período de Execução	Custo da Ação (R\$)		Variação		A custear com Recursos do Fundo de Apoio (R\$)	Responsável pela Execução	
	Situação da Ação	Descrição	Situação da Meta	Descrição		Início	Término	Programação Atual (A)	Proposta da 2ª Reprogramação (B)			Valores (B-A)
1	4	Realizar reuniões ordinárias	4	Realizar 100% das reuniões agendadas e mais 4 extraordinárias que se fizerem necessárias no exercício de 2014.	Janeiro	Dezembro	48.100,00	48.100,00	0,00	-	0,00	Diretor Geral Eduardo Bimbi
2	1	Realizar reuniões extraordinárias	1		Janeiro	Dezembro	18.000,00	18.000,00	0,00	-	0,00	Diretor Geral Eduardo Bimbi
Total						Total	66.100,00	66.100,00	0,00	-	0,00	



3.01.02 - Projeto - Projetos na área de Exercício Profissional

Nº	Ações		Metas		Período de Execução		Custo da Ação (R\$)		Variação		A custear com Recursos do Fundo de Apoio (R\$)	Responsável pela Execução
	Situação da Ação	Descrição	Situação da Meta	Descrição	Início	Término	Programação Atual (A)	Proposta da 2ª Reprogramação (B)	Valores (B-A)	% (B/A)		
1	1	Participação em evento ou projeto de pesquisa - Entidade A	1	Promover a integração do CAU/RS com as entidades	Janeiro	Dezembro	37.500,00	37.500,00	0,00	-	0,00	Diretor Geral Eduardo Bimbi
2	1	Participação em evento ou projeto de pesquisa - Entidade B	1		Janeiro	Dezembro	37.500,00	37.500,00	0,00	-	0,00	Diretor Geral Eduardo Bimbi
3	1	Participação em evento ou projeto de pesquisa - Entidade C	1		Janeiro	Dezembro	37.500,00	37.500,00	0,00	-	0,00	Diretor Geral Eduardo Bimbi
4	1	Participação em evento ou projeto de pesquisa - Entidade D	1		Janeiro	Dezembro	37.500,00	37.500,00	0,00	-	0,00	Diretor Geral Eduardo Bimbi
Total					Total		150.000,00	150.000,00	0,00	-	0,00	



3.01.03 - Projeto - Projetos na área de Ensino

Nº	Ações		Metas		Período de Execução		Custo da Ação (R\$)		Variação		A custear com Recursos do Fundo de Apoio (R\$)	Responsável pela Execução	
	Situação da Ação	Descrição	Situação da Meta	Descrição	Início	Término	Programação Atual (A)	Proposta da 2ª Reprogramação (B)	Valores (B-A)	% (B/A)			% Partic. (B)
1	1	Participação em evento ou projeto de pesquisa - Entidade A	1		Janeiro	Dezembro	37.500,00	37.500,00	0,00	-	0,00	Diretor Geral Eduardo Bimbi	
2	1	Participação em evento ou projeto de pesquisa - Entidade B	1	Realizar 100% das reuniões agendadas e mais 4 extraordinárias que se fizerem necessárias no exercício de 2014.	Janeiro	Dezembro	37.500,00	37.500,00	0,00	-	0,00	Diretor Geral Eduardo Bimbi	
3	1	Participação em evento ou projeto de pesquisa - Entidade C	1		Janeiro	Dezembro	37.500,00	37.500,00	0,00	-	0,00	Diretor Geral Eduardo Bimbi	
4	1	Participação em evento ou projeto de pesquisa - Entidade D	1		Janeiro	Dezembro	37.500,00	37.500,00	0,00	-	0,00	Diretor Geral Eduardo Bimbi	
							Total	150.000,00	150.000,00	0,00	-	0,00	
Justificar alterações													
Legenda: Situação da Ação e Metas													
(1) Inicial (2) Nova (3) Excluída (4) Reformulada													



Anexo 3.4 - Plano de Desembolso do Plano de Ação - Elemento de Despesas.

3.01.01 - Atividade - Manutenção das Atividades Operacionais do Colegiado

Itens de Custo	Programação Atual (A)	Proposta da 2ª Reprogramação			Variação		A custear com Recursos do Fundo de Apoio
		Execução (Jan. a Jun./2014) (A)	Projeção (Jul. a Dez./2014) (B)	Total C=(B+A)	Valor (C-A)	% (C/A)	
Pessoal	-	-	-	-	-	0	-
Salários e encargos		-		-	-	0	-
Diárias - funcionários		-		-	-	0	-
Material de consumo	-	-		-	-	0	-
Serviços de Terceiros - PJ e PF	66.100,00	37.645,43		66.100,00	-	0	-
Diárias - conselheiros/ convidados	50.100,00	27.770,00		50.100,00	-	0	-
Passagens	16.000,00	9.875,43		16.000,00	-	0	-
Serviços prestados		-		-	-	0	-
Aluguéis e encargos				-	-	0	-
Outras despesas				-	-	0	-
Encargos diversos				-	-	0	-
Soma - Despesas de Custeio	66.100,00	37.645,43		66.100,00	-	0	-
Imobilizado		-		-	-	0	-
Total da Programação - Operacional	66.100,00	37.645,43		66.100,00	-	0	-
Aporte ao Fundo de Apoio				-	-	0	-
Aporte ao CSC				-	-	0	-
Total do Plano de Ação	66.100,00	37.645,43		66.100,00	-	0	-

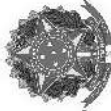

Anexo 3.5 - Cronograma de Desembolso (Ações)

3.01.01 - Atividade - Manutenção das Atividades Operacionais do Colegiado

(Valores em R\$ 1,00)

Proposta da 2ª Reprogramação	Pessoal (A)		Material de Consumo (B)	Serviços de Terceiros (C)				Encargos Diversos (D)	Soma D=(A+B+C)	Imobiliz. (E)	Total F=(D+E)	% Partic. (F)
	Salários e encargos	Diárias (Func.)		Diárias (Cons./Conv)	Passagens	Serviços Prestados	Aluguéis e Encargos					
Execução jan/14 a jun/14				22.330,00	6.124,57				28.454,57	-	28.454,57	0,0
Jul.				4.628,33	1.645,91				6.274,24		6.274,24	0,0
Ago.				4.628,33	1.645,91				6.274,24		6.274,24	0,0
Set.				4.628,33	1.645,91				6.274,24		6.274,24	0,0
Out.				4.628,33	1.645,90				6.274,23		6.274,23	0,0
Nov.				4.628,33	1.645,90				6.274,23		6.274,23	0,0
Dez.				4.628,35	1.645,90				6.274,25		6.274,25	0,0
Total	-	-	-	50.100,00	16.000,00	-	-	-	66.100,00	-	66.100,00	0,0
% Partic.	0,0	0,0	0,0	0,0	0,0	0,0	0,0	0,0	0,0	0,0	0,0	0,0



3.01.02 - Projeto - Projetos na área de Exercício Profissional

(Valores em R\$ 1,00)

Proposta da 2ª Reprogramação	Pessoal (A)		Material de Consumo (B)	Serviços de Terceiros (C)					Encargos Diversos (D)	Soma D=(A+B+C)	Imobiliz. (E)	Total F=(D+E)	% Par tic. (F)
	Salários e encargos	Diárias (Func.)		Diárias (Cons./Conv)	Passagens	Serviços Prestados	Aluguéis e Encargos	Outras Despesas					
Execução jan/14 a jun/14					10,00					10,00	-	10,00	0,0
Jul.					24.998,33					24.998,33		24.998,33	0,0
Ago.					24.998,33					24.998,33		24.998,33	0,0
Set.					24.998,33					24.998,33		24.998,33	0,0
Out.					24.998,33					24.998,33		24.998,33	0,0
Nov.					24.998,33					24.998,33		24.998,33	0,0
Dez.					24.998,35					24.998,35		24.998,35	0,0
Total	-	-	-	-	150.000,00	-	-	-	-	150.000,00	-	150.000,00	0,0
% Partic.	0,0	0,0	0,0	0,0	0,0	0,0	0,0	0,0	0,0	0,0	0,0	0,0	0,0



3.01.03 - Projeto - Projetos na área de Ensino

(Valores em R\$ 1,00)

Proposta da 2ª Reprogramação	Pessoal (A)		Material de Consumo (B)	Serviços de Terceiros (C)				Encargos Diversos (D)	Soma D=(A+B+C)	Imobiliz. (E)	Total F=(D+E)	% Par tic. (F)
	Salários e encargos	Diárias (Func.)		Diárias (Cons./Conv)	Passagens	Serviços Prestados	Aluguéis e Encargos					
Execução jan/14 a jun/14									-	-	0,0	
Jul.					25.000,00				25.000,00		25.000,00	0,0
Ago.					25.000,00				25.000,00		25.000,00	0,0
Set.					25.000,00				25.000,00		25.000,00	0,0
Out.					25.000,00				25.000,00		25.000,00	0,0
Nov.					25.000,00				25.000,00		25.000,00	0,0
Dez.					25.000,00				25.000,00		25.000,00	0,0
Total	-	-	-	-	150.000,00	-	-	-	150.000,00	-	150.000,00	0,0
% Partic.	0,0	0,0	0,0	0,0	0,0	0,0	0,0	0,0	0,0	0,0	0,0	



CAU/RS

SERVIÇO PÚBLICO FEDERAL
Conselho de Arquitetura e Urbanismo do Rio Grande do Sul

PLANO DE AÇÃO

2ª REPROGRAMAÇÃO 2014

Comissão de Exercício Profissional

**ATIVIDADE – Manutenção de Atividades da Comissão de Exercício Profissional do CAU/RS**

1. Dados Técnicos	
Unidade Organizacional/ Comissão/ Colegiado:	Comissão de Exercício Profissional
Coordenador ou Responsável pela Unidade Organizacional/ Comissão/ Colegiado:	Arq. e Urb. Carlos Eduardo Mesquita Pedone
Tipo (Projeto/Atividade):	Atividade
Nome (Projeto/Atividade):	Manutenção das Atividades da Comissão de Exercício Profissional
Objetivo Geral (Projeto/Atividade):	Promover as Atividades da Comissão de Ensino
Responsável (Projeto/Atividade):	Arq. e Urb. Carlos Eduardo Mesquita Pedone

2. Dados Estratégicos			
Objetivos Estratégicos: (Vincular até 03 objetivos)	Manutenção das Atividades do CAU/RS.		
Resultados:	Realizar 100% das reuniões ordinárias previstas e até 6 extraordinárias que se fizerem necessárias no exercício de 2014.		
Período de Execução:	Início:	01/01/2014	Término: 31/12/2014

3. Dados Orçamentários	
Custo do Projeto/Atividade:	R\$ 85.000,00

4. Justificativas para alterações efetuadas no projeto e atividade inicial

5. Anexos
Anexo 3.3 - Quadro Descritivo de Ações e Metas do Plano de Ação; Anexo 3.4 - Plano de Desembolso do Plano de Ação - Elemento de Despesas; Anexo 3.5 – Cronograma de Desembolso (Ações).

**PROJETO – Implantação do Programa de Fiscalização**

1. Dados Técnicos	
Unidade Organizacional/ Comissão/ Colegiado:	Comissão de Exercício Profissional
Coordenador ou Responsável pela Unidade Organizacional/ Comissão/ Colegiado:	Arq. e Urb. Carlos Eduardo Mesquita Pedone
Tipo (Projeto/Atividade):	Projeto
Nome (Projeto/Atividade):	Implantação do Programa de Fiscalização
Objetivo Geral (Projeto/Atividade):	Implantação e Estruturação da Fiscalização
Responsável (Projeto/Atividade):	Arq. e Urb. Carlos Eduardo Mesquita Pedone

2. Dados Estratégicos			
Objetivos Estratégicos: (Vincular até 03 objetivos)	<ul style="list-style-type: none">• Dotar o CAU de um sistema inovador e eficaz de fiscalização da profissão, integrando as ferramentas tecnológicas existentes e disponíveis no CAU.• Incorporar ao CAU procedimentos modernos e inovadores, em patamares de excelência internacional.		
Resultados:	Fiscalização do exercício profissional		
Período de Execução:	Início:	01/01/2014	Término: 31/12/2014

3. Dados Orçamentários	
Custo do Projeto/Atividade:	R\$ 689.956,00

4. Justificativas para alterações efetuadas no projeto e atividade inicial

5. Anexos
Anexo 3.3 - Quadro Descritivo de Ações e Metas do Plano de Ação; Anexo 3.4 - Plano de Desembolso do Plano de Ação - Elemento de Despesas; Anexo 3.5 – Cronograma de Desembolso (Ações).

**PROJETO – Participação em Eventos do CAU/BR**

1. Dados Técnicos	
Unidade Organizacional/ Comissão/ Colegiado:	Comissão de Exercício Profissional
Coordenador ou Responsável pela Unidade Organizacional/ Comissão/ Colegiado:	Arq. e Urb. Carlos Eduardo Mesquita Pedone
Tipo (Projeto/Atividade):	Projeto
Nome (Projeto/Atividade):	Participação em Eventos do CAU/BR
Objetivo Geral (Projeto/Atividade):	Atualização quanto a procedimentos padrão do CAU/BR e outros eventos de interesse.
Responsável (Projeto/Atividade):	Arq. e Urb. Carlos Eduardo Mesquita Pedone

2. Dados Estratégicos	
Objetivos Estratégicos: (Vincular até 03 objetivos)	<ul style="list-style-type: none">• Dotar o CAU de um sistema inovador e eficaz de fiscalização da profissão, integrando as ferramentas tecnológicas existentes e disponíveis no CAU.• Incorporar ao CAU procedimentos modernos e inovadores, em patamares de excelência internacional.• Intensificar o relacionamento interno ao CAU/BR e entre este e os CAU/UF.
Resultados:	Manter equipe técnica e membros da CEP constantemente atualizados.
Período de Execução:	Início: 01/03/2014 Término: 31/12/2014

3. Dados Orçamentários	
Custo do Projeto/Atividade:	R\$ 57.600,00

4. Justificativas para alterações efetuadas no projeto e atividade inicial

5. Anexos
Anexo 3.3 - Quadro Descritivo de Ações e Metas do Plano de Ação; Anexo 3.4 - Plano de Desembolso do Plano de Ação - Elemento de Despesas; Anexo 3.5 – Cronograma de Desembolso (Ações).

**PROJETO – Relações Institucionais**

1. Dados Técnicos	
Unidade Organizacional/ Comissão/ Colegiado:	Comissão de Exercício Profissional
Coordenador ou Responsável pela Unidade Organizacional/ Comissão/ Colegiado:	Arq. e Urb. Clarissa Monteiro Berny
Tipo (Projeto/Atividade):	Projeto
Nome (Projeto/Atividade):	Relações Institucionais
Objetivo Geral (Projeto/Atividade):	Inserir o CAU/RS no meio institucional para os profissionais e sociedade em geral
Responsável (Projeto/Atividade):	Arq. e Urb. Clarissa Monteiro Berny

2. Dados Estratégicos			
Objetivos Estratégicos: (Vincular até 03 objetivos)	<ul style="list-style-type: none">Intensificar parcerias com órgãos governamentais, visando dotar a profissão de legislação moderna e aderente ao bom funcionamento da arquitetura e urbanismo.		
Resultados:	Conhecimento e reconhecimento do CAU/RS junto as instituições em geral.		
Período de Execução:	Início:	01/01/2014	Término: 31/12/2014

3. Dados Orçamentários	
Custo do Projeto/Atividade:	R\$ 66.960,00

4. Justificativas para alterações efetuadas no projeto e atividade inicial

5. Anexos
Anexo 3.3 - Quadro Descritivo de Ações e Metas do Plano de Ação; Anexo 3.4 - Plano de Desembolso do Plano de Ação - Elemento de Despesas; Anexo 3.5 – Cronograma de Desembolso (Ações).

**PROJETO – Acompanhamento da Agenda Parlamentar**

1. Dados Técnicos	
Unidade Organizacional/ Comissão/ Colegiado:	Comissão de Exercício Profissional
Coordenador ou Responsável pela Unidade Organizacional/ Comissão/ Colegiado:	Arq. e Urb. Rosana Opptiz
Tipo (Projeto/Atividade):	Projeto
Nome (Projeto/Atividade):	Acompanhamento da Agenda Parlamentar
Objetivo Geral (Projeto/Atividade):	Promover ações para projetos de interesse dos Arquitetos e Urbanistas
Arq. e Urb. Rosana Opptiz	Arq. e Urb. Rosana Opptiz

2. Dados Estratégicos				
Objetivos Estratégicos: (Vincular até 03 objetivos)	<ul style="list-style-type: none">Intensificar parcerias com órgãos governamentais, visando dotar a profissão de legislação moderna e aderente ao bom funcionamento da arquitetura e urbanismo.			
Resultados:	Reconhecimento na atuação dos profissionais no mercado			
Período de Execução:	Início:	01/03/2014	Término:	31/12/2014

3. Dados Orçamentários	
Custo do Projeto/Atividade:	R\$ 37.600,00

4. Justificativas para alterações efetuadas no projeto e atividade inicial

5. Anexos
Anexo 3.3 - Quadro Descritivo de Ações e Metas do Plano de Ação; Anexo 3.4 - Plano de Desembolso do Plano de Ação - Elemento de Despesas; Anexo 3.5 – Cronograma de Desembolso (Ações).



PROJETO – Promoção de seminários e cursos para atualização de profissionais e equipe técnica

1. Dados Técnicos	
Unidade Organizacional/ Comissão/ Colegiado:	Comissão de Exercício Profissional
Coordenador ou Responsável pela Unidade Organizacional/ Comissão/ Colegiado:	Arq. e Urb. Maria Bernadete Sinhorelli de Oliveira
Tipo (Projeto/Atividade):	Projeto
Nome (Projeto/Atividade):	Promoção de seminários e cursos para atualização de profissionais e equipe técnica
Objetivo Geral (Projeto/Atividade):	Atualização e capacitação dos profissionais
Arq. e Urb. Rosana Opptiz	Arq. e Urb. Maria Bernadete Sinhorelli de Oliveira

2. Dados Estratégicos				
Objetivos Estratégicos: (Vincular até 03 objetivos)	Intensificar parcerias com organismos nacionais e internacionais como forma de adquirir e transmitir conhecimentos relevantes para a arquitetura e urbanismo.			
Resultados:	Aperfeiçoamento e atualização dos profissionais			
Período de Execução:	Início:	01/03/2014	Término:	31/12/2014

3. Dados Orçamentários	
Custo do Projeto/Atividade:	R\$ 90.000,00

4. Justificativas para alterações efetuadas no projeto e atividade inicial

5. Anexos
Anexo 3.3 - Quadro Descritivo de Ações e Metas do Plano de Ação; Anexo 3.4 - Plano de Desembolso do Plano de Ação - Elemento de Despesas; Anexo 3.5 – Cronograma de Desembolso (Ações).



Anexo 3.3 - Quadro Descritivo de Ações e Metas do Plano de Ação

1.03.04 - Atividade - Manutenção das Atividades do Comissão de Exercício Profissional

Nº	Ações		Metas		Período de Execução		Custo da Ação (R\$)		Variação		% Partic. (B)	A custear com Recursos do Fundo de Apoio (R\$)	Responsável pela Execução
	Situação da Ação	Descrição	Situação da Meta	Descrição	Início	Término	Programação Atual (A)	Proposta da 2ª Reprogramação (B)	Valores (B-A)	% (B/A)			
1	1	Realizar reuniões ordinárias	1	Efetivar 48 reuniões ordinárias no exercício de 2014.	Janeiro	Dezembro	72.600,00	72.600,00	-	-	3558,82		Arq. e Urb. Carlos Eduardo Mesquita Pedone
2	1	Realizar reuniões extraordinárias	1	Efetivar até 6 reuniões extraordinárias no exercício de 2014.	Janeiro	Dezembro	12.400,00	12.400,00	-	-	607,84		Arq. e Urb. Carlos Eduardo Mesquita Pedone
Total							85.000,00	85.000,00	0,00	-	4166,67		



1.03.01 - Projeto - Relações Institucionais

Nº	Ações		Metas		Período de Execução		Custo da Ação (R\$)		Variação		% Partic. (B)	A custear com Recursos do Fundo de Apoio (R\$)	Responsável pela Execução
	Situação da Ação	Descrição	Situação da Meta	Descrição	Início	Término	Programação Atual (A)	Proposta da 2ª Reprogramação (B)	Valores (B-A)	% (B/A)			
1	1	Manter os municípios informados sobre a Legislação da Arquitetura e Urbanismo	1	Aprimorar o trabalho dos arquitetos e urbanistas nos municípios	Janeiro	Dezembro	24.480,00	24.480,00	0,00	-	1200,00		Arq. e Urb. Clarissa Monteiro Berny
2	1	Levantamento dos municípios para entrega dos Termos de Cooperação e fiscalização do Plano Diretor	1	Intercâmbio de informações entre Prefeitura e Conselho, facilitando o trabalho da fiscalização	Janeiro	Dezembro	42.480,00	42.480,00	0,00	-	2082,35		Arq. e Urb. Clarissa Monteiro Berny
Total							66.960,00	66.960,00	0,00	-	3282,35		



1.03.03 - Projeto - Implantação do Programa de Fiscalização

Nº	Ações		Metas		Período de Execução		Custo da Ação (R\$)		Variação		A custear com Recursos do Fundo de Apoio (R\$)	Responsável pela Execução
	Situação da Ação	Descrição	Situação da Meta	Descrição	Início	Término	Programa atual (A)	Proposta da 2ª Reprogramação (B)	Valores (B-A)	% (B/A)		
1	1	Comunicação com 200 órgãos públicos que têm arquitetos no seu quadro funcional	1	Obtenção de informações para fiscalização (RRT cargo e função dos profissionais)	Janeiro	Dezembro	2.040,00	2.040,00	0,00	-	100,00	Arq. e Urb. Carlos Eduardo Pedone
2	1	Visitas aos Shoppings	1	Obtenção de informações para fiscalização (manutenção predial, entre outros)	Janeiro	Dezembro	5.300,00	5.300,00	0,00	-	259,80	Arq. e Urb. Carlos Eduardo Pedone
3	1	Visitas a Feiras e Eventos	1	Obtenção de informações para fiscalização (RRT de execução e projeto)	Janeiro	Dezembro	7.200,00	7.200,00	0,00	-	352,94	Arq. e Urb. Carlos Eduardo Pedone
4	1	Locação de VANT - maior modelo possível com hélice	1	Aprimoramento da fiscalização (criação de mapas)	Janeiro	Dezembro	75.000,00	75.000,00	0,00	-	3676,47	Arq. e Urb. Carlos Eduardo Pedone
5	1	Consultoria de Igeo	1	Aprimoramento da fiscalização (criação de mapas, melhoria na utilização do Igeo)	Janeiro	Dezembro	24.000,00	24.000,00	0,00	-	1176,47	Arq. e Urb. Carlos Eduardo Pedone



5	1	Aquisição de Software de CAD e ArqGiz		Aprimoramento da fiscalização (criação de mapas)	Janeiro	Dezembro	15.000,00	15.000,00	0,00	0,00	-	735,29	Arq. e Urb. Carlos Eduardo Pedone	
6	1	Atividades de Rotina da Fiscalização		Coibir o exercício ilegal da profissional da profissão	Janeiro	Dezembro	1.416,00	1.416,00	0,00	0,00	-	69,41	Arq. e Urb. Carlos Eduardo Pedone	
7	1	Demais necessidades de imobilizado para Fiscalização		Adquirir todos os demais equipamentos que se fizerem necessários no detalhamento do projeto.	Janeiro	Dezembro	500.000,00	500.000,00	0,00	0,00	-	24509,80	Arq. e Urb. Carlos Eduardo Pedone	
8	1	Implantar o processo eletrônico mediante aquisição de software e capacitação da equipe.		Obter o controle de processo/protocolos, facilitando acesso e tramitação dos mesmos.	Janeiro	Junho	60.000,00	60.000,00	0,00	0,00	-	2941,18	Arq. e Urb. Carlos Eduardo Pedone	
							Total	689.956,00	689.956,00	0,00	0,00	-	33821,37	



1.03.09 - Projeto - Participação em eventos do CAU/BR

Nº	Ações		Metas		Período de Execução		Custo da Ação (R\$)		Variação		% Partic. (B)	A custear com Recursos do Fundo de Apoio (R\$)	Responsável pela Execução
	Situação da Ação	Descrição	Situação da Meta	Descrição	Início	Término	Programação Atual (A)	Proposta da 2ª Reprogramação (B)	Valores (B-A)	% (B/A)			
1	1	Viabilizar a participação em eventos do CAU/BR	1	Participar de 100% dos eventos promovidos pela comissão de exercício profissional do CAU/BR.	Janeiro	Dezembro	57.600,00	57.600,00	0,00	-	2823,53		Arq. e Urb. Carlos Eduardo Mesquita Pedone
Total							57.600,00	57.600,00	0,00	-	2823,53		



1.03.07 - Projeto - Acompanhamento da Agenda Parlamentar

Nº	Ações		Metas		Período de Execução		Custo da Ação (R\$)		Variação		% Partic. (B)	A custear com Recursos do Fundo de Apoio (R\$)	Responsável pela Execução
	Situação da Ação	Descrição	Situação da Meta	Descrição	Início	Término	Programação Atual (A)	Proposta da 2ª Reprogramação (B)	Valores (B-A)	% (B/A)			
1	1	Participação de um conselho em dois eventos do CAU/BR sobre o assunto.	1		Janeiro	Dezembro	6.400,00	6.400,00	0,00	-	313,73	Arq. e Urb. Rosana Opptiz	
2	1	Acompanhar 6 eventos nas casas parlamentares.	1	Promover ações para projetos de interesse dos arquitetos e urbanistas	Janeiro	Dezembro	19.200,00	19.200,00	0,00	-	941,18	Arq. e Urb. Rosana Opptiz	
3	1	Duas reuniões em Porto Alegre por mês para ações junto a Deputados Federais	1		Janeiro	Dezembro	6.000,00	6.000,00	0,00	-	294,12	Arq. e Urb. Rosana Opptiz	
4	1	Duas reuniões em Porto Alegre por mês para ações junto a Deputados Estaduais	1		Janeiro	Dezembro	6.000,00	6.000,00	0,00	-	294,12	Arq. e Urb. Rosana Opptiz	
Total							37.600,00	37.600,00	0,00	-	1843,14		



1.03.08 - Projeto - Promoção de Seminários e Cursos para Atualização de Profissionais e Equipes Técnicas

Nº	Ações		Metas		Período de Execução		Custo da Ação (R\$)		Variação		% Partic. (B)	A custear com Recursos do Fundo de Apoio (R\$)	Responsável pela Execução	
	Situação da Ação	Descrição	Situação da Meta	Descrição	Início	Término	Programação Atual (A)	Proposta da 2ª Reprogramação (B)	Valores (B-A)	% (B/A)				
1	1	Promover cursos de atualização e conhecimento técnico do Exercício Profissional	1	Atualização e capacitação dos profissionais	Janeiro	Dezembro	45.000,00	45.000,00	0,00	-	2205,88		Arq. e Urb. Maria Bernadete S. de Oliveira	
2	1	Promover Seminário de qualificação do Exercício Profissional	1	Atualização e capacitação dos profissionais	Janeiro	Dezembro	45.000,00	45.000,00	0,00	-	2205,88		Arq. e Urb. Maria Bernadete S. de Oliveira	
							Total	90.000,00	90.000,00	0,00	-	4411,76		

Justificar alterações

Legenda: Situação da Ação e Metas

(1) Inicial (2) Nova (3) Excluída (4) Reformulada



Anexo 3.4 - Plano de Desembolso do Plano de Ação - Elemento de Despesas.

1.03.04 - Atividade - Manutenção das Atividades do Comissão de Exercício Profissional

Itens de Custo	Programação Atual (A)	Proposta da 2ª Reprogramação			Variação		A custear com Recursos do Fundo de Apoio
		Execução (Jan. a Jun./2014) (A)	Projeção (Jul. a Dez./2014) (B)	Total C=(B+A)	Valor (C-A)	% (C/A)	
Pessoal	-	-	-	-	-	0	-
Salários e encargos	-	-	-	-	-	0	-
Diárias - funcionários	-	-	-	-	-	0	-
Material de consumo	-	-	-	-	-	0	-
Serviços de Terceiros - PJ e PF	85.000,00	34.858,45	50.141,55	85.000,00	-	0	-
Diárias - conselheiros/ convidados	42.600,00	28.660,15	13.939,85	42.600,00	-	0	-
Passagens	42.400,00	6.198,30	36.201,70	42.400,00	-	0	-
Serviços prestados	-	-	-	-	-	0	-
Aluguéis e encargos	-	-	-	-	-	0	-
Outras despesas	-	-	-	-	-	0	-
Encargos diversos	-	-	-	-	-	0	-
Soma - Despesas de Custeio	85.000,00	34.858,45	50.141,55	85.000,00	-	0	-
Imobilizado	-	-	-	-	-	0	-
Total da Programação - Operacional	85.000,00	34.858,45	50.141,55	85.000,00	-	0	-
Aporte ao Fundo de Apoio	-	-	-	-	-	0	-
Aporte ao CSC	-	-	-	-	-	0	-
Total do Plano de Ação	85.000,00	34.858,45	50.141,55	85.000,00	-	0	-



1.03.01 - Projeto - Relações Institucionais

Itens de Custo	Programação Atual (A)
Pessoal	-
Salários e encargos	
Diárias - funcionários	
Material de consumo	-
Serviços de Terceiros - PJ e PF	66.960,00
Diárias - conselheiros/ convidados	10.008,00
Passagens	7.992,00
Serviços prestados	48.960,00
Aluguéis e encargos	
Outras despesas	
Encargos diversos	
Soma - Despesas de Custeio	66.960,00
Imobilizado	
Total da Programação - Operacional	66.960,00
Aporte ao Fundo de Apoio	
Aporte ao CSC	
Total do Plano de Ação	66.960,00

Proposta da 2ª Reprogramação			Variação			
Execução (Jan. a Jun./2014) (A)	Projeção (Jul. a Dez./2014) (B)	Total C=(B+A)	Valor (C-A)	% (C/A)	% Partic. (C)	A custear com Recursos do Fundo de Apoio
-	-	-	-	-	0	-
					0	
					0	
-	-	-	-	-	0	-
-	66.960,00	66.960,00	-	-	0	-
	10.008,00	10.008,00	-	-	0	-
	7.992,00	7.992,00	-	-	0	-
-	48.960,00	48.960,00	-	-	0	-
					0	
					0	
					0	
-	66.960,00	66.960,00	-	-	0	-
					0	
-	66.960,00	66.960,00	-	-	0	-
					0	
					0	
-	66.960,00	66.960,00	-	-	0	-

**1.03.03 - Projeto - Implantação do Programa de Fiscalização**

Itens de Custo	Programação Atual (A)
Pessoal	9.500,00
salários e encargos	
diárias - funcionários	9.500,00
Material de consumo	3.000,00
Serviços de Terceiro - PJ e PF	162.456,00
diárias - conselheiros/ convidados	
passagens	
serviços prestados	162.456,00
aluguéis e encargos	
outras despesas	
Encargos diversos	
Soma - Despesas de Custeio	174.956,00
Imobilizado	515.000,00
Total da Programação - Operacional	689.956,00
Aporte ao Fundo de Apoio	
Aporte ao CSC	
Total do Plano de Ação	689.956,00

Proposta da 2ª Reprogramação			
Execução (Jan. a Jun./2014) (A)	Projeção (Jul. a Dez./2014) (B)	Total C=(B+A)	
	9.500,00	9.500,00	
		-	
	9.500,00	9.500,00	
	3.000,00	3.000,00	
2.997,90	159.458,10	162.456,00	
		-	
		-	
2.997,90	159.458,10	162.456,00	
		-	
		-	
		-	
2.997,90	171.958,10	174.956,00	
193.649,90	321.350,10	515.000,00	
196.647,80	493.308,20	689.956,00	
		-	
196.647,80	493.308,20	689.956,00	

Variação			A custear com Recursos do Fundo de Apoio
Valor (C-A)	% (C/A)	% Partic. (C)	
-	-	0	-
-	-	0	-
-	-	0	-
-	-	0	-
-	-	0	-
-	-	0	-
-	-	0	-
-	-	0	-
-	-	0	-
-	-	0	-
-	-	0	-
-	-	0	-
-	-	0	-
-	-	0	-
-	-	0	-



1.03.09 - Projeto - Participação em eventos do CAU/BR

Itens de Custo	Programação Atual (A)
Pessoal	12.600,00
Salários e encargos	
Diárias - funcionários	12.600,00
Material de consumo	-
Serviços de Terceiros - PJ e PF	45.000,00
Diárias - conselheiros/ convidados	12.600,00
Passagens	32.400,00
Serviços prestados	
Aluguéis e encargos	
Outras despesas	
Encargos diversos	
Soma - Despesas de Custeio	57.600,00
Imobilizado	
Total da Programação - Operacional	57.600,00
Aporte ao Fundo de Apoio	
Aporte ao CSC	
Total do Plano de Ação	57.600,00

Proposta da 2ª Reprogramação				Variação		
Execução (Jan. a Jun./2014) (A)	Projeção (Jul. a Dez./2014) (B)	Total C=(B+A)	Valor (C-A)	% (C/A)	% Partic. (C)	A custear com Recursos do Fundo de Apoio
-	12.600,00	12.600,00	-	-	0	-
			-	-	0	
	12.600,00	12.600,00	-	-	0	
			-	-	0	
10.222,31	34.777,69	45.000,00	-	-	0	
4.802,00	7.798,00	12.600,00	-	-	0	
5.420,31	26.979,69	32.400,00	-	-	0	
			-	-	0	
			-	-	0	
			-	-	0	
			-	-	0	
			-	-	0	
			-	-	0	
10.222,31	47.377,69	57.600,00	-	-	0	
			-	-	0	
10.222,31	47.377,69	57.600,00	-	-	0	
			-	-	0	
10.222,31	47.377,69	57.600,00	-	-	0	

**1.03.07 - Projeto - Acompanhamento da Agenda Parlamentar**

Itens de Custo	Programação Atual (A)	Proposta da 2ª Reprogramação			Variação			
		Execução (Jan. a Jun./2014) (A)	Projeção (Jul. a Dez./2014) (B)	Total C=(B+A)	Valor (C-A)	% (C/A)	% Partic. (C)	A custear com Recursos do Fundo de Apoio
Pessoal	-	-	-	-	-	-	0	-
Salários e encargos							0	
Diárias - funcionários							0	
Material de consumo	-						0	
Serviços de Terceiros - PJ e PF	37.600,00	-	37.600,00	37.600,00	-	-	0	-
Diárias - conselheiros/ convidados	23.200,00	-	23.200,00	23.200,00	-	-	0	
Passagens	14.400,00	-	14.400,00	14.400,00	-	-	0	
Serviços prestados							0	
Aluguéis e encargos							0	
Outras despesas							0	
Encargos diversos							0	
Soma - Despesas de Custeio	37.600,00	-	37.600,00	37.600,00	-	-	0	-
Imobilizado		-					0	
Total da Programação - Operacional	37.600,00	-	37.600,00	37.600,00	-	-	0	-
Aporte ao Fundo de Apoio							0	
Aporte ao CSC							0	
Total do Plano de Ação	37.600,00	-	37.600,00	37.600,00	-	-	0	-



1.03.08 - Projeto - Promoção de Seminários e Cursos para Atualização de Profissionais e Equipes Técnicas

Itens de Custo	Programação Atual (A)	Proposta da 2ª Reprogramação			Variação		A custear com Recursos do Fundo de Apoio	
		Execução (Jan. a Jun./2014) (A)	Projeção (Jul. a Dez./2014) (B)	Total C=(B+A)	Valor (C-A)	% (C/A)		% Partic. (C)
Pessoal	-	-	-	-	-	-	0	-
Salários e encargos							0	
Diárias - funcionários							0	
Material de consumo	-						0	
Serviços de Terceiros - PJ e PF	90.000,00	-	90.000,00	90.000,00	-	-	0	-
Diárias - conselheiros/ convidados							0	
Passagens							0	
Serviços prestados	90.000,00		90.000,00	90.000,00	-	-	0	
Aluguéis e encargos							0	
Outras despesas							0	
Encargos diversos							0	
Soma - Despesas de Custeio	90.000,00	-	90.000,00	90.000,00	-	-	0	-
Imobilizado							0	
Total da Programação - Operacional	90.000,00	-	90.000,00	90.000,00	-	-	0	-
Aporte ao Fundo de Apoio							0	
Aporte ao CSC							0	
Total do Plano de Ação	90.000,00	-	90.000,00	90.000,00	-	-	0	-



Anexo 3.5- Cronograma de Desembolso (Ações)

1.03.04 - Atividade - Manutenção das Atividades da Comissão de Exercício Profissional

Proposta da 2ª Reprogramação	Pessoal (A)		Material de Consumo (B)	Serviços de Terceiros (C)				Encargos Diversos (D)	Soma D=(A+B+C)	Imobiliz. (E)	Total F=(D+E)	% Par tic. (F)
	Salários e encargos	Diárias (Func.)		Diárias (Cons./Conv)	Passagens	Serviços Prestados	Aluguéis e Encargos					
Execução jan/14 a jun/14				28.660,15	6.198,30				34.858,45		34.858,45	0
Jul.				2.323,31	6.033,62				8.356,93		8.356,93	0
Ago.				2.323,31	6.033,62				8.356,93		8.356,93	0
Set.				2.323,31	6.033,62				8.356,93		8.356,93	0
Out.				2.323,31	6.033,62				8.356,93		8.356,93	0
Nov.				2.323,31	6.033,62				8.356,93		8.356,93	0
Dez.				2.323,31	6.033,60				8.356,91		8.356,91	0
Total	-	-	-	42.600,00	42.400,00	-	-	-	85.000,00	-	85.000,00	
% Partic.	0	0	0	0	0	0	0	0	0	0	0	0

(Valores em R\$ 1,00)

**CAU/RS**SERVIÇO PÚBLICO FEDERAL
Conselho de Arquitetura e Urbanismo do Rio Grande do Sul**1.03.01 - Projeto - Relações Institucionais**

(Valores em R\$ 1,00)

Proposta da 2ª Reprogramação	Pessoal (A)		Material de Consumo (B)	Serviços de Terceiros (C)					Encargos Diversos (D)	Soma D=(A+B+C)	Imobiliz. (E)	Total F=(D+E)	% Partic. (F)
	Salários e encargos	Diárias (Func.)		Diárias (Cons./Conv)	Passagens	Serviços Prestados	Aluguéis e Encargos	Outras Despesas					
Execução jan/14 a jun/14													0
Jul.				1.668,00	1.332,00	8.160,00					11.160,00	11.160,00	0
Ago.				1.668,00	1.332,00	8.160,00					11.160,00	11.160,00	0
Set.				1.668,00	1.332,00	8.160,00					11.160,00	11.160,00	0
Out.				1.668,00	1.332,00	8.160,00					11.160,00	11.160,00	0
Nov.				1.668,00	1.332,00	8.160,00					11.160,00	11.160,00	0
Dez.				1.668,00	1.332,00	8.160,00					11.160,00	11.160,00	0
Total				10.008,00	7.992,00	48.960,00					66.960,00	66.960,00	
% Partic.	0	0	0	0	0	0	0	0	0	0	0	0	0



1.03.03 - Projeto - Implantação do Programa de Fiscalização

(Valores em R\$ 1,00)

Proposta da 2ª Reprogramação	Pessoal (A)		Material de Consumo (B)	Serviços de Terceiros (C)					Encargos Diversos (D)	Soma D=(A+B+C)	Imobiliz. (E)	Total F=(D+E)	% Par tic. (F)
	Salários e encargos	Diárias (Func.)		Diárias (Cons./Conv)	Passagens	Serviços Prestados	Aluguéis e Encargos	Outras Despesas					
Execução jan/14 a jun/14					2.997,90					2.997,90	193.649,90	196.647,80	0
Jul.		1.583,33	500		26.576,35					26.576,35	53.558,35	82.218,03	0
Ago.		1.583,33	500		26.576,35					26.576,35	53.558,35	82.218,03	0
Set.		1.583,33	500		26.576,35					26.576,35	53.558,35	82.218,03	0
Out.		1.583,33	500		26.576,35					26.576,35	53.558,35	82.218,03	0
Nov.		1.583,33	500		26.576,35					26.576,35	53.558,35	82.218,03	0
Dez.		1.583,35	500		26.576,35					26.576,35	53.558,35	82.218,05	0
Total		9.500,00	3.000,00	-	162.456,00	-	-	-	-	174.956,00	515.000,00	689.956,00	
% Partic.	0	0	0	0	0	0	0	0	0	0	0	0	0



1.03.09 - Projeto - Participação em eventos do CAU/BR

(Valores em R\$ 1,00)

Proposta da 2ª Reprogramação	Pessoal (A)		Material de Consumo (B)	Serviços de Terceiros (C)				Encargos Diversos (D)	Soma D=(A+B+C)	Imobiliz. (E)	Total F=(D+E)	% Partic. (F)
	Salários e encargos	Diárias (Func.)		Diárias (Cons./Conv)	Passagens	Serviços Prestados	Aluguéis e Encargos					
Execução jan/14 a jun/14				4.802,00	5.420,31				10.222,31		10.222,31	0
Jul.		2.100,00		1.299,67	4.496,62				7.896,28		7.896,28	0
Ago.		2.100,00		1.299,67	4.496,62				7.896,28		7.896,28	0
Set.		2.100,00		1.299,67	4.496,62				7.896,28		7.896,28	0
Out.		2.100,00		1.299,67	4.496,62				7.896,28		7.896,28	0
Nov.		2.100,00		1.299,67	4.496,62				7.896,28		7.896,28	0
Dez.		2.100,00		1.299,67	4.496,62				7.896,28		7.896,28	0
Total		12.600,00		12.600,00	32.400,00				57.600,00		57.600,00	
% Partic.	0	0	0	0	0	0	0	0	0	0	0	0



1.03.07 - Projeto - Acompanhamento da Agenda Parlamentar

(Valores em R\$ 1,00)

Proposta da 2ª Reprogramação	Pessoal (A)		Material de Consumo (B)	Serviços de Terceiros (C)					Encargos Diversos (D)	Soma D=(A+B+C)	Imobiliz. (E)	Total F=(D+E)	% Partic. (F)
	Salários e encargos	Diárias (Func.)		Diárias (Cons./Conv)	Passagens	Serviços Prestados	Aluguéis e Encargos	Outras Despesas					
Execução jan/14 a jun/14													0
Jul.				2.400,00			2.400,00					6.266,67	0
Ago.				2.400,00			2.400,00					6.266,67	0
Set.				2.400,00			2.400,00					6.266,67	0
Out.				2.400,00			2.400,00					6.266,67	0
Nov.				2.400,00			2.400,00					6.266,67	0
Dez.				2.400,00			2.400,00					6.266,67	0
Total				14.400,00		23.200,00	14.400,00					37.600,00	
% Partic.	0	0	0	0	0	0	0	0	0	0	0	0	0



1.03.08 - Projeto - Promoção de Seminários e Cursos para Atualização de Profissionais e Equipes Técnicas

(Valores em R\$ 1,00)

Proposta da 2ª Reprogramação	Pessoal (A)		Material de Consumo (B)	Serviços de Terceiros (C)				Encargos Diversos (D)	Soma D=(A+B+C)	Imobiliz. (E)	Total F=(D+E)	% Partic. (F)
	Salários e encargos	Diárias (Func.)		Diárias (Cons./Conv)	Passagens	Serviços Prestados	Aluguéis e Encargos					
Execução jan/14 a jun/14									-	-	0	
	Jul.				15.000,00				15.000,00	15.000,00	0	
	Ago.				15.000,00				15.000,00	15.000,00	0	
	Set.				15.000,00				15.000,00	15.000,00	0	
	Out.				15.000,00				15.000,00	15.000,00	0	
	Nov.				15.000,00				15.000,00	15.000,00	0	
Dez.				15.000,00				15.000,00	15.000,00	0		
Total	-	-	-	-	90.000,00	-	-	-	90.000,00	90.000,00	0	
% Partic.	0	0	0	0	0	0	0	0	0	0	0	



PLANO DE AÇÃO

2ª REPROGRAMAÇÃO 2014

Comissão de Administração e Organização



ATIVIDADE – Manutenção das Atividades Operacionais da Comissão de Administração e Organização do CAU/RS

1. Dados Técnicos	
Unidade Organizacional/ Comissão/ Colegiado:	Comissão de Administração e Organização do CAU/RS
Coordenador ou Responsável pela Unidade Organizacional/ Comissão/ Colegiado:	Arq. e Urb. Carlos Alberto Sant'Ana – Coordenador da Comissão de Administração e Organização.
Tipo (Projeto/Atividade):	Atividade
Nome (Projeto/Atividade):	Manutenção das Atividades Operacionais da Comissão de Administração e Organização.
Objetivo Geral (Projeto/Atividade):	Promover a realização das Atividades Operacionais da Comissão de Administração e Organização do CAU/RS
Responsável (Projeto/Atividade):	Arq. e Urb. Carlos Alberto Sant'Ana

2. Dados Estratégicos				
Objetivos Estratégicos: (Vincular até 03 objetivos)	Manter as atividades do CAU/RS.			
Resultados:	Realizar 100% das reuniões ordinárias semanas previstas e até 6 extraordinárias que se fizerem necessárias no exercício de 2014.			
Período de Execução:	Início:	01/01/2014	Término:	31/12/2014

3. Dados Orçamentários	
Custo do Projeto/Atividade:	R\$ 39.100,00

4. Justificativas para alterações efetuadas no projeto e atividade inicial

5. Anexos
Anexo 3.3 - Quadro Descritivo de Ações e Metas do Plano de Ação; Anexo 3.4 - Plano de Desembolso do Plano de Ação - Elemento de Despesas; Anexo 3.5 – Cronograma de Desembolso (Ações).

**PROJETO – Capacitação continuada de funcionários**

1. Dados Técnicos	
Unidade Organizacional/ Comissão/ Colegiado:	Comissão de Administração e Organização do CAU/RS
Coordenador ou Responsável pela Unidade Organizacional/ Comissão/ Colegiado:	Arq. e Urb. Carlos Alberto Sant'Ana – Coordenador da Comissão de Administração e Organização.
Tipo (Projeto/Atividade):	Projeto
Nome (Projeto/Atividade):	Capacitação continuada de funcionários
Objetivo Geral (Projeto/Atividade):	Eficiência do quadro funcional.
Responsável (Projeto/Atividade):	Arq. e Urb. Carlos Alberto Sant'Ana

2. Dados Estratégicos				
Objetivos Estratégicos: (Vincular até 03 objetivos)	<ul style="list-style-type: none">Incorporar ao CAU procedimentos modernos e inovadores, em patamares de excelência internacional;Implantar um sistema de Gestão da Estratégia no CAU.			
Resultados:	Garantir que o novo quadro de funcionários contratados mediante o primeiro concurso público do CAU/RS esteja capacitado ao exercício de suas funções.			
Período de Execução:	Início:	01/01/2014	Término:	31/12/2014

3. Dados Orçamentários	
Custo do Projeto/Atividade:	R\$ 200.000,00

4. Justificativas para alterações efetuadas no projeto e atividade inicial

5. Anexos
Anexo 3.3 - Quadro Descritivo de Ações e Metas do Plano de Ação; Anexo 3.4 - Plano de Desembolso do Plano de Ação - Elemento de Despesas; Anexo 3.5 – Cronograma de Desembolso (Ações).

**PROJETO – Consultoria em Gestão**

1. Dados Técnicos	
Unidade Organizacional/ Comissão/ Colegiado:	Comissão de Administração e Organização do CAU/RS
Coordenador ou Responsável pela Unidade Organizacional/ Comissão/ Colegiado:	Arq. e Urb. Carlos Alberto Sant'Ana – Coordenador da Comissão de Administração e Organização.
Tipo (Projeto/Atividade):	Projeto
Nome (Projeto/Atividade):	Consultoria em Gestão
Objetivo Geral (Projeto/Atividade):	Inovar na reorganização e modernização do CAU/RS, a fim de que disponhamos dos recursos financeiros, tecnológicos e de pessoal, para sua manutenção e crescimento, perante seus profissionais e sociedade em geral.
Responsável (Projeto/Atividade):	Arq. e Urb. Carlos Alberto Sant'Ana

2. Dados Estratégicos				
Objetivos Estratégicos: (Vincular até 03 objetivos)	<ul style="list-style-type: none">Incorporar ao CAU procedimentos modernos e inovadores, em patamares de excelência internacional.Implantar um sistema de Gestão da Estratégia no CAU.			
Resultados:	Conselho capaz de atuação perante profissionais com agilidade e criatividade.			
Período de Execução:	Início:	01/01/2014	Término:	31/12/2014

3. Dados Orçamentários	
Custo do Projeto/Atividade:	R\$ 50.000,00

4. Justificativas para alterações efetuadas no projeto e atividade inicial

5. Anexos
Anexo 3.3 - Quadro Descritivo de Ações e Metas do Plano de Ação; Anexo 3.4 - Plano de Desembolso do Plano de Ação - Elemento de Despesas; Anexo 3.5 – Cronograma de Desembolso (Ações).

**PROJETO – Participação em eventos do CAU/BR**

1. Dados Técnicos	
Unidade Organizacional/ Comissão/ Colegiado:	Comissão de Administração e Organização do CAU/RS
Coordenador ou Responsável pela Unidade Organizacional/ Comissão/ Colegiado:	Arq. e Urb. Carlos Alberto Sant'Ana – Coordenador da Comissão de Administração e Organização.
Tipo (Projeto/Atividade):	Projeto
Nome (Projeto/Atividade):	Participação em eventos do CAU/BR
Objetivo Geral (Projeto/Atividade):	Nivelamento de conhecimento do CAU/RS com o CAU/BR
Responsável (Projeto/Atividade):	Arq. e Urb. Carlos Alberto Sant'Ana

2. Dados Estratégicos				
Objetivos Estratégicos: (Vincular até 03 objetivos)	<ul style="list-style-type: none">• Intensificar o relacionamento interno ao CAU/BR e entre este e os CAU/UF.• Implantar um sistema de Gestão da Estratégia no CAU.			
Resultados:	Alinhamento com as diretrizes do CAU/BR.			
Período de Execução:	Início:	01/01/2014	Término:	31/12/2014

3. Dados Orçamentários	
Custo do Projeto/Atividade:	R\$ 53.400,00

4. Justificativas para alterações efetuadas no projeto e atividade inicial

5. Anexos
Anexo 3.3 - Quadro Descritivo de Ações e Metas do Plano de Ação; Anexo 3.4 - Plano de Desembolso do Plano de Ação - Elemento de Despesas; Anexo 3.5 – Cronograma de Desembolso (Ações).

**PROJETO – Planejamento de Comunicação**

1. Dados Técnicos	
Unidade Organizacional/ Comissão/ Colegiado:	Comissão de Administração e Organização do CAU/RS
Coordenador ou Responsável pela Unidade Organizacional/ Comissão/ Colegiado:	Arq. e Urb. Carlos Alberto Sant'Ana – Coordenador da Comissão de Administração e Organização.
Tipo (Projeto/Atividade):	Projeto
Nome (Projeto/Atividade):	Planejamento de Comunicação
Objetivo Geral (Projeto/Atividade):	Manter os profissionais arquitetos e urbanistas informados sobre o Conselho de Arquitetura e a sociedade em geral em permanente contato com o que vem a ser a atividade do profissional de arquiteto e urbanista.
Responsável (Projeto/Atividade):	Arq. e Urb. Carlos Alberto Sant'Ana

2. Dados Estratégicos	
Objetivos Estratégicos: (Vincular até 03 objetivos)	<ul style="list-style-type: none">• Aprimorar os meios de comunicação da organização com o público-alvo e a sociedade em geral.• Intensificar o relacionamento interno ao CAU/BR e entre este e os CAU/UF.• Incorporar ao CAU procedimentos modernos e inovadores, em patamares de excelência internacional.
Resultados:	Eficiência e agilidade nas informações perante os profissionais arquitetos e urbanistas e a sociedade em geral.
Período de Execução:	Início: 01/01/2014 Término: 31/12/2014

3. Dados Orçamentários	
Custo do Projeto/Atividade:	R\$ 96.000,00

4. Justificativas para alterações efetuadas no projeto e atividade inicial

5. Anexos
Anexo 3.3 - Quadro Descritivo de Ações e Metas do Plano de Ação; Anexo 3.4 - Plano de Desembolso do Plano de Ação - Elemento de Despesas; Anexo 3.5 – Cronograma de Desembolso (Ações).

**PROJETO – Planejamento Estratégico**

1. Dados Técnicos	
Unidade Organizacional/ Comissão/ Colegiado:	Comissão de Administração e Organização do CAU/RS
Coordenador ou Responsável pela Unidade Organizacional/ Comissão/ Colegiado:	Arq. e Urb. Carlos Alberto Sant'Ana – Coordenador da Comissão de Administração e Organização.
Tipo (Projeto/Atividade):	Projeto
Nome (Projeto/Atividade):	Planejamento Estratégico
Objetivo Geral (Projeto/Atividade):	Debater sobre planejamento estratégico
Responsável (Projeto/Atividade):	Arq. e Urb. Carlos Alberto Sant'Ana

2. Dados Estratégicos				
Objetivos Estratégicos: (Vincular até 03 objetivos)	<ul style="list-style-type: none">• Implantar um sistema de Gestão de Estratégica no CAU.• Incorporar ao CAU procedimentos modernos e inovadores, em patamares de excelência internacional.			
Resultados:	Envolver o plenário e entidades em debates sobre planejamento estratégico.			
Período de Execução:	Início:	01/04/2014	Término:	31/09/2014

3. Dados Orçamentários	
Custo do Projeto/Atividade:	R\$ 26.100,00

4. Justificativas para alterações efetuadas no projeto e atividade inicial

5. Anexos
Anexo 3.3 - Quadro Descritivo de Ações e Metas do Plano de Ação; Anexo 3.4 - Plano de Desembolso do Plano de Ação - Elemento de Despesas; Anexo 3.5 – Cronograma de Desembolso (Ações).

**Comissão de Atos Administrativos****Anexo 3.3 - Quadro Descritivo de Ações e Metas do Plano de Ação****1.05.01 - Atividade - Manutenção das atividades operacionais da Comissão de Atos Administrativos**

Nº	Ações		Metas		Período de Execução		Custo da Ação (R\$)		Variação		A custear com Recursos do Fundo de Apoio (R\$)	% Partic. (B)	Responsável pela Execução
	Situação da Ação	Descrição	Situação da Meta	Descrição	Início	Término	Programação Atual (A)	Proposta da 2ª Reprogramação (B)	Valores (B-A)	% (B/A)			
1	1	Realizar reuniões ordinárias	1	Efetivar 48 reuniões ordinárias no exercício de 2014.	Janeiro	Dezembro	31.475,00	31.475,00	0,00	-	0,00	0,00	Arq. e Urb. Carlos Alberto Sant'Ana
2	1	Realizar reuniões extraordinárias	1	Efetivar até 6 reuniões extraordinárias no exercício de 2014.	Janeiro	Dezembro	7.625,00	7.625,00	0,00	-	0,00	0,00	Arq. e Urb. Carlos Alberto Sant'Ana
Total							39.100,00	39.100,00	0,00	-	0,00	0,00	

1.05.05 - Projeto - Participação em Evento do CAU/BR

Nº	Ações		Metas		Período de Execução		Custo da Ação (R\$)		Variação		A custear com Recursos do Fundo de Apoio (R\$)	% Partic. (B)	Responsável pela Execução
	Situação da Ação	Descrição	Situação da Meta	Descrição	Início	Término	Programação Atual (A)	Proposta da 2ª Reprogramação (B)	Valores (B-A)	% (B/A)			
1	1	Participar de eventos do CAU/BR	1	Participar de todos os eventos do CAU/BR pertinentes a esta comissão.	Janeiro	Dezembro	53.400,00	53.400,00	0,00	-	0,00	0,00	Carlos Alberto Sant'Ana
Total							53.400,00	53.400,00	0,00	-	0,00	0,00	

**1.05.08 -Projeto - Capacitação continuada de funcionários**

Nº	Ações		Metas		Período de Execução		Custo da Ação (R\$)		Variação		A custear com Recursos do Fundo de Apoio (R\$)	Responsável pela Execução
	Situação da Ação	Descrição	Situação da Meta	Descrição	Início	Término	Programação Atual (A)	Proposta da 2ª Reprogramação (B)	Valores (B-A)	% (B/A)		
1	1	Capacitação continuada	1	Capacitar 100% dos novos funcionários contratados pelo concurso público.	Janeiro	Dezembro	200.000,00	200.000,00	0,00	-	0,00	Arq. e Urb. Carlos Alberto Sant'Ana
Total							200.000,00	200.000,00	0,00	-	0,00	

1.05.06 -Projeto - Consultoria em Gestão

Nº	Ações		Metas		Período de Execução		Custo da Ação (R\$)		Variação		A custear com Recursos do Fundo de Apoio (R\$)	Responsável pela Execução
	Situação da Ação	Descrição	Situação da Meta	Descrição	Início	Término	Programação Atual (A)	Proposta da 2ª Reprogramação (B)	Valores (B-A)	% (B/A)		
1	1	Contratação de Consultoria em Gestão	1	Conselho capaz de atuação perante profissionais com agilidade e criatividade.	Janeiro	Dezembro	50.000,00	50.000,00	0,00	-	0,00	Arq. e Urb. Carlos Alberto Sant'Ana
Total							50.000,00	50.000,00	0,00	-	0,00	

**1.05.09 - Projeto - Planejamento de Comunicação**

Nº	Ações		Metas		Período de Execução		Custo da Ação (R\$)		Variação		A custear com Recursos do Fundo de Apoio (R\$)	Responsável pela Execução
	Situação da Ação	Descrição	Situação da Meta	Descrição	Início	Término	Programação Atual (A)	Proposta da 2ª Reprogramação (B)	Valores (B-A)	% (B/A)		
1	1	Planejamento de Comunicação	1	Eficiência e agilidade nas informações perante os profissionais arquitetos e urbanistas e a sociedade em geral.	Janeiro	Dezembro	96.000,00	96.000,00	0,00	-	0,00	Carlos Alberto Sant'Ana
Total							96.000,00	96.000,00	0,00	-	0,00	

1.05.02 - Projeto - Planejamento Estratégico

Nº	Ações		Metas		Período de Execução		Custo da Ação (R\$)		Variação		A custear com Recursos do Fundo de Apoio (R\$)	Responsável pela Execução
	Situação da Ação	Descrição	Situação da Meta	Descrição	Início	Término	Programação Atual (A)	Proposta da 2ª Reprogramação (B)	Valores (B-A)	% (B/A)		
1	1	Promover Reuniões com Plenário e Convidados	1	Envolver todo o plenário e entidades em debates sobre planejamento estratégico.	Janeiro	Dezembro	26.100,00	26.100,00	0,00	-	0,00	Carlos Alberto Sant'Ana
Total							26.100,00	26.100,00	0,00	-	0,00	



Anexo 3.4 - Plano de Desembolso do Plano de Ação - Elemento de Despesas.

1.05.01 - Atividade - Manutenção das atividades operacionais da Comissão de Atos Administrativos

Itens de Custo	Programação Atual (A)	Proposta da 2ª Reprogramação			Variação			
		Execução (Jan. a Jun./2014) (A)	Projeção (Jul. a Dez./2014) (B)	Total C=(B+A)	Valor (C-A)	% (C/A)	% Partic. (C)	A custear com Recursos do Fundo de Apoio
Pessoal	-	-	-	-	-	-	0	-
Salários e encargos		-	-	-	-	-	0	-
Diárias - funcionários		-	-	-	-	-	0	-
Material de consumo	-	-	-	-	-	-	0	-
Serviços de Terceiros - PJ e PF	39.100,00	8.732,50	30.367,50	39.100,00	-	-	0	-
Diárias - conselheiros/ convidados	27.700,00	8.732,50	18.967,50	27.700,00	-	-	0	-
Passagens	11.400,00		11.400,00	11.400,00	-	-	0	-
Serviços prestados					-	-	0	-
Aluguéis e encargos					-	-	0	-
Outras despesas					-	-	0	-
Encargos diversos					-	-	0	-
Soma - Despesas de Custeio	39.100,00	8.732,50	30.367,50	39.100,00	-	-	0	-
Imobilizado		-	-	-	-	-	0	-
Total da Programação - Operacional	39.100,00	8.732,50	30.367,50	39.100,00	-	-	0	-
Aporte ao Fundo de Apoio					-	-	0	-
Aporte ao CSC					-	-	0	-
Total do Plano de Ação	39.100,00	8.732,50	30.367,50	39.100,00	-	-	0	-

**1.05-05-Projeto - Participação em Evento do CAU/BR**

Itens de Custo	Programação Atual (A)
Pessoal	4.200,00
Salários e encargos	-
Diárias - funcionários	4.200,00
Material de consumo	-
Serviços de Terceiros - PJ e PF	49.200,00
Diárias - conselheiros/ convidados	32.400,00
Passagens	-
Serviços prestados	16.800,00
Aluguéis e encargos	-
Outras despesas	-
Encargos diversos	-
Soma - Despesas de Custeio	53.400,00
Imobilizado	-
Total da Programação - Operacional	53.400,00
Aporte ao Fundo de Apoio	-
Aporte ao CSC	-
Total do Plano de Ação	53.400,00

Proposta da 2ª Reprogramação		
Execução (Jan. a Jun./2014) (A)	Projeção (Jul. a Dez./2014) (B)	Total C=(B+A)
19.200,00	15.000,00	4.200,00
-	-	-
19.200,00	15.000,00	4.200,00
6.000,00	6.000,00	-
39.600,00	9.600,00	49.200,00
33.600,00	1.200,00	32.400,00
-	-	-
-	16.800,00	16.800,00
6.000,00	6.000,00	-
-	-	-
-	-	-
64.800,00	11.400,00	53.400,00
-	-	-
64.800,00	11.400,00	53.400,00
-	-	-
64.800,00	11.400,00	53.400,00

Variação		% Partic. (C)	A custear com Recursos do Fundo de Apoio
Valor (C-A)	% (C/A)		
-	-	0	-
-	-	0	-
-	-	0	-
-	-	0	-
-	-	0	-
-	-	0	-
-	-	0	-
-	-	0	-
-	-	0	-
-	-	0	-
-	-	0	-
-	-	0	-
-	-	0	-
-	-	0	-
-	-	0	-
-	-	0	-

**1.05-08 -Projeto - Capacitação continuada de funcionários**

Itens de Custo	Programação Atual (A)	Proposta da 2ª Reprogramação			Variação		A custear com Recursos do Fundo de Apoio	
		Execução (Jan. a Jun./2014) (A)	Projeção (Jul. a Dez./2014) (B)	Total C=(B+A)	Valor (C-A)	% (C/A)		% Partic. (C)
Pessoal	-	-	-	-	-	-	0	-
Salários e encargos		-		-	-	-	0	
Diárias - funcionários		-		-	-	-	0	
Material de consumo	-	-		-	-	-	0	-
Serviços de Terceiros - PJ e PF	200.000,00	3.036,50	196.963,50	200.000,00	-	-	0	-
Diárias - conselheiros/ convidados		-		-	-	-	0	
Passagens		-		-	-	-	0	
Serviços prestados	200.000,00	3.036,50	196.963,50	200.000,00	-	-	0	
Aluguéis e encargos		-		-	-	-	0	
Outras despesas		-		-	-	-	0	
Encargos diversos		-		-	-	-	0	
Soma - Despesas de Custeio	200.000,00	3.036,50	196.963,50	200.000,00	-	-	0	-
Imobilizado		-		-	-	-	0	
Total da Programação - Operacional	200.000,00	3.036,50	196.963,50	200.000,00	-	-	0	-
Aporte ao Fundo de Apoio					-	-	0	
Aporte ao CSC					-	-	0	
Total do Plano de Ação	200.000,00	3.036,50	196.963,50	200.000,00	-	-	0	-

**Anexo 3.5 – Cronograma de Desembolso (Ações)**

1.05.01 - Atividade - Manutenção das atividades operacionais da Comissão de Atos Administrativos														
Proposta da 2ª Reprogramação	Pessoal (A)		Material de Consumo (B)	Serviços de Terceiros (C)					Encargos Diversos (D)	Soma D=(A+B+C)	Imobiliz. (E)	Total F=(D+E)	% Par tic. (F)	
	Salários e encargos	Diárias (Func.)		Diárias (Cons./Conv)	Passagens	Serviços Prestados	Aluguéis e Encargos	Outras Despesas						
Execução jan/14 a jun/14				8.732,50							8.732,50		8.732,50	0,0
Jul.				3.161,25		1.900,00					5.061,25		5.061,25	0,0
Ago.				3.161,25		1.900,00					5.061,25		5.061,25	0,0
Set.				3.161,25		1.900,00					5.061,25		5.061,25	0,0
Out.				3.161,25		1.900,00					5.061,25		5.061,25	0,0
Nov.				3.161,25		1.900,00					5.061,25		5.061,25	0,0
Dez.				3.161,25		1.900,00					5.061,25		5.061,25	0,0
Total	-	4.200,00	-	27.700,00	-	11.400,00	-	-	-	-	39.100,00	-	39.100,00	0,0
% Partic.	0,0	0,0	0,0	0,0	0,0	0,0	0,0	0,0	0,0	0,0	0,0	0,0	0,0	0,0

**CAU/RS**SERVIÇO PÚBLICO FEDERAL
Conselho de Arquitetura e Urbanismo do Rio Grande do Sul**1.05.05 - Projeto - Participação em Evento do CAU/BR**

(Valores em R\$ 1,00)

Proposta da 2ª Reprogramação	Pessoal (A)		Material de Consumo (B)	Serviços de Terceiros (C)				Encargos Diversos (D)	Soma D=(A+B+C)	Imobiliz. (E)	Total F=(D+E)	% Par tic. (F)
	Salários e encargos	Diárias (Func.)		Diárias (Cons./Conv)	Passagens	Serviços Prestados	Aluguéis e Encargos					
Execução jan/14 a jun/14									-		-	0,0
Jul.		700,00				5.400,00		2.800,00	8.900,00		8.900,00	0,0
Ago.		700,00				5.400,00		2.800,00	8.900,00		8.900,00	0,0
Set.		700,00				5.400,00		2.800,00	8.900,00		8.900,00	0,0
Out.		700,00				5.400,00		2.800,00	8.900,00		8.900,00	0,0
Nov.		700,00				5.400,00		2.800,00	8.900,00		8.900,00	0,0
Dez.		700,00				5.400,00		2.800,00	8.900,00		8.900,00	0,0
Total	-	4.200,00	-	-	-	32.400,00	-	16.800,00	53.400,00	-	53.400,00	0,0
% Partic.	0,0	0,0	0,0	0,0	0,0	0,0	0,0	0,0	0,0	0,0	0,0	0,0

**1.05.08 - Projeto - Capacitação continuada de funcionários**

(Valores em R\$ 1,00)

Proposta da 2ª Reprogramação	Pessoal (A)		Material de Consumo (B)	Serviços de Terceiros (C)					Encargos Diversos (D)	Soma D=(A+B+C)	Imobiliz. (E)	Total F=(D+E)	% Par tic. (F)
	Salários e encargos	Diárias (Func.)		Diárias (Cons./Conv)	Passagens	Serviços Prestados	Aluguéis e Encargos	Outras Despesas					
Execução jan/14 a jun/14					3.036,50					3.036,50		3.036,50	0,0
Jul.					32.827,25					32.827,25		32.827,25	0,0
Ago.					32.827,25					32.827,25		32.827,25	0,0
Set.					32.827,25					32.827,25		32.827,25	0,0
Out.					32.827,25					32.827,25		32.827,25	0,0
Nov.					32.827,25					32.827,25		32.827,25	0,0
Dez.					32.827,25					32.827,25		32.827,25	0,0
Total	-	-	-	-	200.000,00	-	-	-	-	200.000,00	-	200.000,00	0,0
% Partic.	0,0	0,0	0,0	0,0	0,0	0,0	0,0	0,0	0,0	0,0	0,0	0,0	0,0

**CAU/RS**SERVIÇO PÚBLICO FEDERAL
Conselho de Arquitetura e Urbanismo do Rio Grande do Sul**1.05.06 - Projeto - Consultoria em Gestão**

(Valores em R\$ 1,00)

Proposta da 2ª Reprogramação	Pessoal (A)		Material de Consumo (B)	Serviços de Terceiros (C)				Encargos Diversos (D)	Soma D=(A+B+C)	Imobiliz. (E)	Total F=(D+E)	% Par tic. (F)
	Salários e encargos	Diárias (Func.)		Diárias (Cons./Conv)	Passagens	Serviços Prestados	Aluguéis e Encargos					
Execução jan/14 a jun/14									-		-	0,0
Jul.					8.333,33				8.333,33		8.333,33	0,0
Ago.					8.333,33				8.333,33		8.333,33	0,0
Set.					8.333,33				8.333,33		8.333,33	0,0
Out.					8.333,33				8.333,33		8.333,33	0,0
Nov.					8.333,33				8.333,33		8.333,33	0,0
Dez.					8.333,33				8.333,33		8.333,33	0,0
Total	-	-	-	-	50.000,00	-	-	-	50.000,00	-	50.000,00	0,0
% Partic.	0,0	0,0	0,0	0,0	0,0	0,0	0,0	0,0	0,0	0,0	0,0	0,0

**1.05.09 - Projeto - Planejamento de Comunicação**

(Valores em R\$ 1,00)

Proposta da 2ª Reprogramação	Pessoal (A)		Material de Consumo (B)	Serviços de Terceiros (C)					Encargos Diversos (D)	Soma D=(A+B+C)	Imobiliz. (E)	Total F=(D+E)	% Par tic. (F)
	Salários e encargos	Diárias (Func.)		Diárias (Cons./Conv)	Passagens	Serviços Prestados	Aluguéis e Encargos	Outras Despesas					
Execução jan/14 a jun/14										-		-	0,0
Jul.					16.000,00					16.000,00		16.000,00	0,0
Ago.					16.000,00					16.000,00		16.000,00	0,0
Set.					16.000,00					16.000,00		16.000,00	0,0
Out.					16.000,00					16.000,00		16.000,00	0,0
Nov.					16.000,00					16.000,00		16.000,00	0,0
Dez.					16.000,00					16.000,00		16.000,00	0,0
Total	-	-	-	-	96.000,00	-	-	-	-	96.000,00	-	96.000,00	0,0
% Partic.	0,0	0,0	0,0	0,0	0,0	0,0	0,0	0,0	0,0	0,0	0,0	0,0	0,0

**1.05.02 - Projeto - Planejamento Estratégico**

(Valores em R\$ 1,00)

Proposta da 2ª Reprogramação	Pessoal (A)		Material de Consumo (B)	Serviços de Terceiros (C)				Encargos Diversos (D)	Soma D=(A+B+C)	Imobiliz. (E)	Total F=(D+E)	% Par tic. (F)
	Salários e encargos	Diárias (Func.)		Diárias (Cons./Conv)	Passagens	Serviços Prestados	Aluguéis e Encargos					
Execução jan/14 a jun/14				2.401,00	80,60				2.481,60		2.481,60	0,0
Jul.				2.049,83	1.386,57		500,00		3.936,40		3.936,40	0,0
Ago.				2.049,83	1.386,57		500,00		3.936,40		3.936,40	0,0
Set.				2.049,83	1.386,57		500,00		3.936,40		3.936,40	0,0
Out.				2.049,83	1.386,57		500,00		3.936,40		3.936,40	0,0
Nov.				2.049,83	1.386,57		500,00		3.936,40		3.936,40	0,0
Dez.				2.049,83	1.386,57		500,00		3.936,40		3.936,40	0,0
Total	-	-	-	14.700,00	8.400,00	-	3.000,00	-	26.100,00	-	26.100,00	0,0
% Partic.	0,0	0,0	0,0	0,0	0,0	0,0	0,0	0,0	0,0	0,0	0,0	0,0



CAU/RS

SERVIÇO PÚBLICO FEDERAL
Conselho de Arquitetura e Urbanismo do Rio Grande do Sul

PLANO DE AÇÃO

2ª REPROGRAMAÇÃO 2014

Comissão de Planejamento e Finanças

**PROJETO – Provisão Fundo de Apoio**

1. Dados Técnicos	
Unidade Organizacional/ Comissão/ Colegiado:	Comissão de Planejamento e Finanças do CAU/RS
Coordenador ou Responsável pela Unidade Organizacional/ Comissão/ Colegiado:	Cons. Fausto Henrique Steffen
Tipo (Projeto/Atividade):	Atividade
Nome (Projeto/Atividade):	Provisão para pagamento do fundo de apoio
Objetivo Geral (Projeto/Atividade):	Resguardar os valores para o pagamento do Fundo de Apoio
Responsável (Projeto/Atividade):	Cons. Fausto Henrique Steffen

2. Dados Estratégicos				
Objetivos Estratégicos:	<ul style="list-style-type: none">Intensificar o relacionamento interno ao CAU/BR e entre este e os CAU/UF			
Resultados:	Mensalmente transferir para conta específica o percentual de 4,12% sobre a arrecadação do mês anterior.			
Período de Execução:	Início:	01/01/2014	Término:	31/12/2014

3. Dados Orçamentários	
Custo do Projeto/Atividade:	R\$ 385.695,00

4. Justificativas para alterações efetuadas no projeto e atividade inicial	

5. Anexos
Anexo 3.3 - Quadro Descritivo de Ações e Metas do Plano de Ação; Anexo 3.4 - Plano de Desembolso do Plano de Ação - Elemento de Despesas; Anexo 3.5 – Cronograma de Desembolso (Ações).

**PROJETO – Provisão CSC – Centro de Serviços Compartilhados**

1. Dados Técnicos	
Unidade Organizacional/ Comissão/ Colegiado:	Comissão de Planejamento e Finanças do CAU/RS
Coordenador ou Responsável pela Unidade Organizacional/ Comissão/ Colegiado:	Cons. Fausto Henrique Steffen
Tipo (Projeto/Atividade):	Atividade
Nome (Projeto/Atividade):	Provisão para pagamento do CSC
Objetivo Geral (Projeto/Atividade):	Resguardar os valores para o pagamento do CSC
Responsável (Projeto/Atividade):	Cons. Fausto Henrique Steffen

2. Dados Estratégicos				
Objetivos Estratégicos:	<ul style="list-style-type: none">Incorporação ao Plano de Ação e Orçamento de 2014 de valor equivalente a participação do CAU/RS no CSC, instituído pelo CAU/BR			
Resultados:	Mensalmente transferir para conta específica o valor correspondente à participação do CAU/RS, nos termos do inciso II do art. 8º da Resolução nº 71, de 24 de janeiro de 2014, do CAU/BR.			
Período de Execução:	Início:	01/04/2014	Término:	31/12/2014

3. Dados Orçamentários	
Custo do Projeto/Atividade:	R\$ 593.393,00

4. Justificativas para alterações efetuadas no projeto e atividade inicial

5. Anexos
Anexo 3.3 - Quadro Descritivo de Ações e Metas do Plano de Ação; Anexo 3.4 - Plano de Desembolso do Plano de Ação - Elemento de Despesas; Anexo 3.5 – Cronograma de Desembolso (Ações).

**ATIVIDADE – Manutenção das Atividades da Comissão de Planejamento e Finanças**

1. Dados Técnicos	
Unidade Organizacional/ Comissão/ Colegiado:	Comissão de Planejamento e Finanças do CAU/RS
Coordenador ou Responsável pela Unidade Organizacional/ Comissão/ Colegiado:	Cons. Fausto Henrique Steffen
Tipo (Projeto/Atividade):	Atividade
Nome (Projeto/Atividade):	Manutenção das Atividades da Comissão de Planejamento e Finanças
Objetivo Geral (Projeto/Atividade):	Promover as reuniões da Comissão de Planejamento e Finanças no exercício de 2014.
Responsável (Projeto/Atividade):	Cons. Fausto Henrique Steffen

2. Dados Estratégicos				
Objetivos Estratégicos:	Manutenção das atividades do CAU/RS.			
Resultados:	Realizar 100% das reuniões ordinárias previstas e até 4 extraordinárias que se fizerem necessárias no exercício de 2014. Auditar trimestralmente a contabilidade e finanças do CAU/RS.			
Período de Execução:	Início:	01/01/2014	Término:	31/12/2014

3. Dados Orçamentários	
Custo do Projeto/Atividade:	R\$ 149.400,00

4. Justificativas para alterações efetuadas no projeto e atividade inicial

5. Anexos
Anexo 3.3 - Quadro Descritivo de Ações e Metas do Plano de Ação; Anexo 3.4 - Plano de Desembolso do Plano de Ação - Elemento de Despesas; Anexo 3.5 – Cronograma de Desembolso (Ações).

**PROJETO – Recepção de Evento sobre Planejamento e Finanças**

1. Dados Técnicos	
Unidade Organizacional/ Comissão/ Colegiado:	Comissão de Planejamento e Finanças do CAU/RS
Coordenador ou Responsável pela Unidade Organizacional/ Comissão/ Colegiado:	Cons. Fausto Henrique Steffen
Tipo (Projeto/Atividade):	Projeto
Nome (Projeto/Atividade):	Recepção de Evento sobre Planejamento e Finanças
Objetivo Geral (Projeto/Atividade):	Propiciar evento pertinente a Comissão de Planejamento e Finanças
Responsável (Projeto/Atividade):	Cons. Fausto Henrique Steffen

2. Dados Estratégicos			
Objetivos Estratégicos:	<ul style="list-style-type: none">Intensificar o relacionamento interno ao CAU/BR e entre este e os CAU/UF.Implantar um sistema de Gestão da Estratégia no CAU.		
Resultados:	Recepcionar evento promovido pela Comissão de Planejamento e Finanças do CAU/BR, ou qualquer outro fórum que venha a tratar de assuntos operacionais relativos a Planejamento e Finanças.		
Período de Execução:	Início:	01/07/2014	Término: 31/12/2014

3. Dados Orçamentários	
Custo do Projeto/Atividade:	R\$ 38.000,00

4. Justificativas para alterações efetuadas no projeto e atividade inicial

5. Anexos
Anexo 3.3 - Quadro Descritivo de Ações e Metas do Plano de Ação; Anexo 3.4 - Plano de Desembolso do Plano de Ação - Elemento de Despesas; Anexo 3.5 – Cronograma de Desembolso (Ações).

**PROJETO – Indenizações, Restituições e reposições de Exercícios Anteriores**

1. Dados Técnicos	
Unidade Organizacional/ Comissão/ Colegiado:	Comissão de Planejamento e Finanças do CAU/RS
Coordenador ou Responsável pela Unidade Organizacional/ Comissão/ Colegiado:	Cons. Fausto Henrique Steffen
Tipo (Projeto/Atividade):	Projeto
Nome (Projeto/Atividade):	Manutenção das Atividades da Comissão de Planejamento e Finanças
Objetivo Geral (Projeto/Atividade):	Realizar ressarcimentos dos valores pagos indevidamente ou a maior em exercícios anteriores decorrentes dos requerimentos efetuados pelos profissionais.
Responsável (Projeto/Atividade):	Cons. Fausto Henrique Steffen

2. Dados Estratégicos				
Objetivos Estratégicos:	Manutenção das atividades do CAU/RS.			
Resultados:	Apreciação dos processos administrativos de ressarcimentos com o adimplemento dos valores deferidos.			
Período de Execução:	Início:	01/01/2014	Término:	31/12/2014

3. Dados Orçamentários	
Custo do Projeto/Atividade:	R\$ 50.000,00

4. Justificativas para alterações efetuadas no projeto e atividade inicial

5. Anexos
Anexo 3.3 - Quadro Descritivo de Ações e Metas do Plano de Ação; Anexo 3.4 - Plano de Desembolso do Plano de Ação - Elemento de Despesas; Anexo 3.5 – Cronograma de Desembolso (Ações).

**PROJETO – Eventos da Comissão de Planejamento e Finanças do CAU/BR**

1. Dados Técnicos	
Unidade Organizacional/ Comissão/ Colegiado:	Comissão de Planejamento e Finanças do CAU/RS
Coordenador ou Responsável pela Unidade Organizacional/ Comissão/ Colegiado:	Cons. Fausto Henrique Steffen
Tipo (Projeto/Atividade):	Projeto
Nome (Projeto/Atividade):	Eventos da Comissão de Planejamento e Finanças do CAU/BR
Objetivo Geral (Projeto/Atividade):	Promover as reuniões da Comissão de Planejamento e Finanças no exercício de 2014.
Responsável (Projeto/Atividade):	Cons. Fausto Henrique Steffen

2. Dados Estratégicos				
Objetivos Estratégicos:	<ul style="list-style-type: none">Intensificar o relacionamento interno ao CAU/BR e entre este e os CAU/UF.			
Resultados:	Participar de 100% dos eventos promovidos pela Comissão de Planejamento e Finanças do CAU/BR.			
Período de Execução:	Início:	01/01/2014	Término:	31/12/2014

3. Dados Orçamentários	
Custo do Projeto/Atividade:	R\$ 12.800,00

4. Justificativas para alterações efetuadas no projeto e atividade inicial

5. Anexos
Anexo 3.3 - Quadro Descritivo de Ações e Metas do Plano de Ação; Anexo 3.4 - Plano de Desembolso do Plano de Ação - Elemento de Despesas; Anexo 3.5 – Cronograma de Desembolso (Ações).

**PROJETO – Patrocínios**

1. Dados Técnicos	
Unidade Organizacional/ Comissão/ Colegiado:	Comissão de Planejamento e Finanças do CAU/RS
Coordenador ou Responsável pela Unidade Organizacional/ Comissão/ Colegiado:	Cons. Fausto Henrique Steffen
Tipo (Projeto/Atividade):	Projeto
Nome (Projeto/Atividade):	Patrocínios
Objetivo Geral (Projeto/Atividade):	Prover aporte financeiro para entidades, conforme normativo específico, que desejem promover ações de divulgação da Arquitetura e Urbanismo.
Responsável (Projeto/Atividade):	Cons. Fausto Henrique Steffen

2. Dados Estratégicos				
Objetivos Estratégicos:	• Atuar em estreita parceria com as entidades profissionais de arquitetura e urbanismo.			
Resultados:	Divulgação máxima do CAU/RS nos eventos das entidades profissionais de arquitetura e urbanismo a serem patrocinados.			
Período de Execução:	Início:	01/01/2014	Término:	31/12/2014

3. Dados Orçamentários	
Custo do Projeto/Atividade:	R\$ 280.846,00

4. Justificativas para alterações efetuadas no projeto e atividade inicial

5. Anexos
Anexo 3.3 - Quadro Descritivo de Ações e Metas do Plano de Ação; Anexo 3.4 - Plano de Desembolso do Plano de Ação - Elemento de Despesas; Anexo 3.5 – Cronograma de Desembolso (Ações).



Anexo 3.3 - Quadro Descritivo de Ações e Metas do Plano de Ação

1.04.01 - Atividade - Manutenção das Atividades Operacionais da Comissão de Planejamento e Finanças

Nº	Ações		Metas		Período de Execução		Custo da Ação (R\$)		Variação		A custear com Recursos do Fundo de Apoio (R\$)	Responsável pela Execução
	Situação da Ação	Descrição	Situação da Meta	Descrição	Início	Término	Programação Atual (A)	Proposta da 2ª Reprogramação (B)	Valores (B-A)	% (B/A)		
1	1	Realizar reuniões ordinárias	1	Efetivar 48 reuniões ordinárias no exercício de 2014.	Janeiro	Dezembro	90.600,00	90.600,00	0,00	-	0,00	Arq. e Urb. Fausto Henrique Steffen
2	1	Realizar reuniões extraordinárias	1	Efetivar até 4 reuniões extraordinárias no exercício de 2014.	Janeiro	Dezembro	8.800,00	8.800,00	0,00	-	0,00	Arq. e Urb. Fausto Henrique Steffen
3	1	Manter Contrato de Auditoria Contábil e Financeira	1	Auditar trimestralmente a contabilidade e finanças do CAU/RS.	Janeiro	Dezembro	50.000,00	50.000,00	0,00	-	0,00	Arq. e Urb. Fausto Henrique Steffen
Total							149.400,00	149.400,00	0,00	-	0,00	

**CAU/RS**SERVIÇO PÚBLICO FEDERAL
Conselho de Arquitetura e Urbanismo do Rio Grande do Sul**1.04.02 - Projeto - Participar de Eventos da Comissão de Planejamento e Finanças do CAU/BR**

Nº	Ações		Metas		Período de Execução		Custo da Ação (R\$)		Variação		A custear com Recursos do Fundo de Apoio (R\$)	% Partic. (B)	Responsável pela Execução
	Situação da Ação	Descrição	Situação da Meta	Descrição	Início	Término	Programação Atual (A)	Proposta da 2ª Reprogramação (B)	Valores (B-A)	% (B/A)			
1	1	Viabilizar participação em evento do CAU/BR	1	Obter atualização constante quanto as diretrizes da comissão de planejamento e finanças do CAU/BR.	Janeiro	Julho	12.800,00	12.800,00	0,00	-		0,00	Arq. e Urb. Fausto Henrique Steffen
Total							12.800,00	12.800,00	0,00	-		0,00	

1.04.05 - Projeto - Patrocínios

Nº	Ações		Metas		Período de Execução		Custo da Ação (R\$)		Variação		A custear com Recursos do Fundo de Apoio (R\$)	% Partic. (B)	Responsável pela Execução
	Situação da Ação	Descrição	Situação da Meta	Descrição	Início	Término	Programação Atual (A)	Proposta da 2ª Reprogramação (B)	Valores (B-A)	% (B/A)			
1	1	Viabilizar participação em evento do CAU/BR	1	Obter atualização constante quanto as diretrizes da comissão de planejamento e finanças do CAU/BR.	Janeiro	Julho	280.846,00	280.846,00	0,00	-		0,00	Arq. e Urb. Fausto Henrique Steffen
Total							280.846,00	280.846,00	0,00	-		0,00	

**CAU/RS**

SERVIÇO PÚBLICO FEDERAL

Conselho de Arquitetura e Urbanismo do Rio Grande do Sul

1.04.04 - Atividade - Fundo de Apoio aos CAU/UF

Nº	Ações		Metas		Período de Execução		Custo da Ação (R\$)		Variação		A custear com Recursos do Fundo de Apoio (R\$)	Responsável pela Execução
	Situação da Ação	Descrição	Situação da Meta	Descrição	Início	Término	Programação Atual (A)	Proposta da 2ª Reprogramação (B)	Valores (B-A)	% (B/A)		
1	1	Provisionar valor para o pagamento do Fundo de Apoio Aos CAU/UF.	1	Pagar integralmente todo o valor referente ao fundo de apoio aos CAU/UF tão logo seja determinado pela Justiça.	Janeiro	Dezembro	385.695,00	385.695,00	0,00	-	0,00	Arq. e Urb. Fausto Henrique Steffen
Total							385.695,00	385.695,00	0,00	-	0,00	

**CAU/RS**SERVIÇO PÚBLICO FEDERAL
Conselho de Arquitetura e Urbanismo do Rio Grande do Sul**1.04.03 - Projeto - Recepção de Evento sobre Planejamento e Finanças**

Nº	Ações		Metas		Período de Execução		Custo da Ação (R\$)		Variação		A custear com Recursos do Fundo de Apoio (R\$)	Responsável pela Execução
	Situação da Ação	Descrição	Situação da Meta	Descrição	Início	Término	Programação Atual (A)	Proposta da 2ª Reprogramação (B)	Valores (B-A)	% (B/A)		
1	1	Viabilizar a realização de um evento no CAU/RS	1	Recepcionar de evento promovido pela Comissão de Planejamento e Finanças do CAU/BR, ou qualquer outro fórum que venha a tratar de assuntos operacionais relativos a Planejamento e Finanças.	Janeiro	Dezembro	38.000,00	38.000,00	0,00	-	0,00	Arq. e Urb. Fausto Henrique Steffen
Total							38.000,00	38.000,00	0,00	-	0,00	

**1.04.06 - Projeto - Indenizações, Restituições e reposições de Exercícios Anteriores**

Nº	Ações		Metas		Período de Execução		Custo da Ação (R\$)		Variação		A custear com Recursos do Fundo de Apoio (R\$)	Responsável pela Execução
	Situação da Ação	Descrição	Situação da Meta	Descrição	Início	Término	Programação Atual (A)	Proposta da 2ª Reprogramação (B)	Valores (B-A)	% (B/A)		
1	1	Manutenção das Atividades da Comissão de Planejamento e Finanças	1	Apreciação dos processos administrativos de ressarcimentos com o adimplemento dos valores deferidos.	Janeiro	Dezembro	50.000,00	50.000,00	0,00	-	0,00	Arq. e Urb. Fausto Henrique Steffen
Total							50.000,00	50.000,00	0,00	-	0,00	

**Projeto - Provisão CSC – Centro de Serviços Compartilhados**

Nº	Ações		Metas		Período de Execução		Custo da Ação (R\$)		Variação		A custear com Recursos do Fundo de Apoio (R\$)	Responsável pela Execução
	Situação da Ação	Descrição	Situação da Meta	Descrição	Início	Término	Programação Atual (A)	Proposta da 2ª Reprogramação (B)	Valores (B-A)	% (B/A)		
1	1	Incorporação ao Plano de Ação e Orçamento de 2014 da participação do CAU/RS no CSC, instituído pelo CAU/BR	1	Mensalmente transferir para conta específica o valor correspondente à participação do CAU/RS, nos termos do inciso II do art. 8º da Resolução nº 71, de 24 de janeiro de 2014, do CAU/BR.	Janeiro	Dezembro	593.393,00	593.393,00	0,00	-	0,00	Arq. e Urb. Fausto Henrique Steffen
Total							593.393,00	593.393,00	0,00	-	0,00	
Justificar alterações												
Legenda: Situação da Ação e Metas												
(1) Inicial (2) Nova (3) Excluída (4) Reformulada												



Anexo 3.4 - Plano de Desembolso do Plano de Ação - Elemento de Despesas.

1.04.01 - Atividade - Manutenção das Atividades Operacionais da Comissão de Planejamento e Finanças

Itens de Custo	Programação Atual (A)	Proposta da 2ª Reprogramação			Variação		A custear com Recursos do Fundo de Apoio	
		Execução (Jan. a Jun./2014) (A)	Projeção (Jul. a Dez./2014) (B)	Total C=(B+A)	Valor (C-A)	% (C/A)		
Pessoal	-	-	-	-	-	-	0	-
Salários e encargos		-	-	-	-	-	0	-
Diárias - funcionários		-	-	-	-	-	0	-
Material de consumo	-	-	-	-	-	-	0	-
Serviços de Terceiros - PJ e PF	149.400,00	32.267,71	117.132,29	149.400,00	-	-	0	-
Diárias - conselheiros/ convidados	57.800,00	24.377,50	33.422,50	57.800,00	-	-	0	-
Passagens	41.600,00	7.864,16	33.735,84	41.600,00	-	-	0	-
Serviços prestados	50.000,00	26,05	49.973,95	50.000,00	-	-	0	-
Aluguéis e encargos		-	-	-	-	-	0	-
Outras despesas		-	-	-	-	-	0	-
Encargos diversos		-	-	-	-	-	0	-
Soma - Despesas de Custeio	149.400,00	32.267,71	117.132,29	149.400,00	-	-	0	-
Imobilizado		-	-	-	-	-	0	-
Total da Programação - Operacional	149.400,00	32.267,71	117.132,29	149.400,00	-	-	0	-
Aporte ao Fundo de Apoio		-	-	-	-	-	0	-
Aporte ao CSC		-	-	-	-	-	0	-
Total do Plano de Ação	149.400,00	32.267,71	117.132,29	149.400,00	-	-	0	-

**1.04.02 - Projeto - Participar de Eventos da Comissão de Planejamento e Finanças do CAU/BR**

Itens de Custo	Programação Atual (A)
Pessoal	1.400,00
Salários e encargos	-
Diárias - funcionários	1.400,00
Material de consumo	-
Serviços de Terceiros - PJ e PF	11.400,00
Diárias - conselheiros/ convidados	4.200,00
Passagens	7.200,00
Serviços prestados	-
Aluguéis e encargos	-
Outras despesas	-
Encargos diversos	-
Soma - Despesas de Custeio	12.800,00
Imobilizado	-
Total da Programação - Operacional	12.800,00
Aporte ao Fundo de Apoio	-
Aporte ao CSC	-
Total do Plano de Ação	12.800,00

Proposta da 2ª Reprogramação		
Execução (Jan. a Jun./2014) (A)	Projeção (Jul. a Dez./2014) (B)	Total C=(B+A)
-	1.400,00	1.400,00
-	-	-
-	1.400,00	1.400,00
-	-	-
11.400,00	11.400,00	11.400,00
4.200,00	4.200,00	4.200,00
7.200,00	7.200,00	7.200,00
-	-	-
-	-	-
-	-	-
-	-	-
12.800,00	12.800,00	12.800,00
-	-	-
12.800,00	12.800,00	12.800,00
-	-	-
12.800,00	12.800,00	12.800,00

Variação		% (C/A)	% Partic. (C)	A custear com Recursos do Fundo de Apoio
Valor (C-A)				
-	-	-	0	-
-	-	-	0	-
-	-	-	0	-
-	-	-	0	-
-	-	-	0	-
-	-	-	0	-
-	-	-	0	-
-	-	-	0	-
-	-	-	0	-
-	-	-	0	-
-	-	-	0	-
-	-	-	0	-
-	-	-	0	-
-	-	-	0	-
-	-	-	0	-
-	-	-	0	-
-	-	-	0	-
-	-	-	0	-
-	-	-	0	-

**1.04.05 - Projeto - Patrocínios**

Itens de Custo	Programação Atual (A)
Pessoal	-
Salários e encargos	
Diárias - funcionários	
Material de consumo	-
Serviços de Terceiros - PJ e PF	280.846,00
Diárias - conselheiros/ convidados	
Passagens	
Serviços prestados	280.846,00
Aluguéis e encargos	
Outras despesas	
Encargos diversos	
Soma - Despesas de Custeio	280.846,00
Imobilizado	
Total da Programação - Operacional	280.846,00
Aporte ao Fundo de Apoio	
Aporte ao CSC	
Total do Plano de Ação	280.846,00

Proposta da 2ª Reprogramação		Total C=(B+A)
Execução (Jan. a Jun./2014) (A)	Projeção (Jul. a Dez./2014) (B)	
-	-	-
-	-	-
-	-	-
	846,00	280.846,00
		-
		-
280.000,00	846,00	280.846,00
		-
		-
		-
	846,00	280.846,00
		-
	846,00	280.846,00
		-
	846,00	280.846,00

Variação		% Partic. (C)	A custear com Recursos do Fundo de Apoio
Valor (C-A)	% (C/A)		
-	-	0	-
-	-	0	-
-	-	0	-
-	-	0	-
-	-	0	-
-	-	0	-
-	-	0	-
-	-	0	-
-	-	0	-
-	-	0	-
-	-	0	-
-	-	0	-
-	-	0	-
-	-	0	-
-	-	0	-
-	-	0	-
-	-	0	-
-	-	0	-
-	-	0	-

**CAU/RS**SERVIÇO PÚBLICO FEDERAL
Conselho de Arquitetura e Urbanismo do Rio Grande do Sul**1.04.04 - Atividade - Fundo de Apoio aos CAU/UF**

Itens de Custo	Programação Atual (A)
Pessoal	-
Salários e encargos	
Diárias - funcionários	
Material de consumo	-
Serviços de Terceiros - PJ e PF	385.695,00
Diárias - conselheiros/ convidados	
Passagens	
Serviços prestados	
Aluguéis e encargos	
Outras despesas	385.695,00
Encargos diversos	
Soma - Despesas de Custeio	385.695,00
Imobilizado	
Total da Programação - Operacional	385.695,00
Aporte ao Fundo de Apoio	
Aporte ao CSC	
Total do Plano de Ação	385.695,00

Proposta da 2ª Reprogramação		
Execução (Jan. a Jun./2014) (A)	Projeção (Jul. a Dez./2014) (B)	Total C=(B+A)
-	-	-
-	-	-
-	-	-
-	-	-
174.168,75		385.695,00
-	-	-
-	-	-
-	-	-
-	-	-
211.526,25	174.168,75	385.695,00
-	-	-
-	174.168,75	385.695,00
-	-	-
-	174.168,75	385.695,00
-	-	-
-	174.168,75	385.695,00

Variação		% (C/A)	% Partic. (C)	A custear com Recursos do Fundo de Apoio
Valor (C-A)				
-	-	-	0	-
-	-	-	0	-
-	-	-	0	-
-	-	-	0	-
-	-	-	0	-
-	-	-	0	-
-	-	-	0	-
-	-	-	0	-
-	-	-	0	-
-	-	-	0	-
-	-	-	0	-
-	-	-	0	-
-	-	-	0	-
-	-	-	0	-
-	-	-	0	-
-	-	-	0	-
-	-	-	0	-



1.04.06 - Projeto - Indenizações, Restituições e reposições de Exercícios Anteriores

Itens de Custo	Programação Atual (A)	Proposta da 2ª Reprogramação			Variação		A custear com Recursos do Fundo de Apoio	
		Execução (Jan. a Jun./2014) (A)	Projeção (Jul. a Dez./2014) (B)	Total C=(B+A)	Valor (C-A)	% (C/A)		% Partic. (C)
Pessoal	-	-	-	-	-	-	0	-
Salários e encargos							0	
Diárias - funcionários							0	
Material de consumo	-						0	
Serviços de Terceiros - PJ e PF	50.000,00	11.415,60	38.584,40	50.000,00			0	
Diárias - conselheiros/ convidados							0	
Passagens							0	
Serviços prestados							0	
Aluguéis e encargos							0	
Outras despesas	50.000,00	11.415,60	38.584,40	50.000,00			0	
Encargos diversos							0	
Soma - Despesas de Custeio	50.000,00	11.415,60	38.584,40	50.000,00			0	
Imobilizado							0	
Total da Programação - Operacional	50.000,00	11.415,60	38.584,40	50.000,00			0	
Aporte ao Fundo de Apoio							0	
Aporte ao CSC							0	
Total do Plano de Ação	50.000,00	11.415,60	38.584,40	50.000,00			0	

**CAU/RS**SERVIÇO PÚBLICO FEDERAL
Conselho de Arquitetura e Urbanismo do Rio Grande do Sul**Anexo 3.5 - Cronograma de Desembolso (Ações)****1.04.01 - Atividade - Atividade - Manutenção das Atividades Operacionais da Comissão de Planejamento e Finanças**

Proposta da 2ª Reprogramação	Pessoal (A)		Material de Consumo (B)	Serviços de Terceiros (C)				Encargos Diversos (D)	Soma D=(A+B+C)	Imobiliz. (E)	Total F=(D+E)	% Part. ic. (F)	
	Salários e encargos	Diárias (Func.)		Diárias (Cons./Conv)	Passagens	Serviços Prestados	Aluguéis e Encargos						Outras Despesas
Execução jan/14 a jun/14				24.377,50	7.864,16	26,05				32.267,71	0,0		
Jul.				5.570,42	5.622,64	8.328,99				19.522,05	0,0		
Ago.				5.570,42	5.622,64	8.328,99				19.522,05	0,0		
Set.				5.570,42	5.622,64	8.328,99				19.522,05	0,0		
Out.				5.570,42	5.622,64	8.328,99				19.522,05	0,0		
Nov.				5.570,42	5.622,64	8.328,99				19.522,05	0,0		
Dez.				5.570,42	5.622,64	8.328,99				19.522,05	0,0		
Total	-	-	-	57.800,00	41.600,00	50.000,00	-	-	-	149.400,00	0,0		
% Partic.	0,0	0,0	0,0	0,0	0,0	0,0	0,0	0,0	0,0	0,0	0,0		

**CAU/RS**SERVIÇO PÚBLICO FEDERAL
Conselho de Arquitetura e Urbanismo do Rio Grande do Sul**1.04.02 - Projeto - Participar de Eventos da Comissão de Planejamento e Finanças do CAU/BR**

(Valores em R\$ 1,00)

Proposta da 2ª Reprograma ção	Pessoal (A)		Material de Consumo (B)	Serviços de Terceiros (C)				Encargos Diversos (D)	Soma D=(A+B+C)	Imobiliz. (E)	Total F=(D+E)	% Part ic. (F)
	Salário s e encarg os	Diárias (Func.)		Diárias (Cons./Conv)	Passagens	Serviços Prestados	Aluguéis e Encargos					
Execução jan/14 a jun/14									-	-	0,0	
Proje ção	Jul.	233,33		700,00	1.200,00				2.133,33		2.133,33	0,0
	Ago.	233,33		700,00	1.200,00				2.133,33		2.133,33	0,0
	Set.	233,33		700,00	1.200,00				2.133,33		2.133,33	0,0
	Out.	233,33		700,00	1.200,00				2.133,33		2.133,33	0,0
	Nov.	233,33		700,00	1.200,00				2.133,33		2.133,33	0,0
	Dez.	233,33		700,00	1.200,00				2.133,33		2.133,33	0,0
Total	-	1.400,00	-	4.200,00	7.200,00	-	-	-	12.800,00	-	12.800,00	0,0
% Partic.	0,0	0,0	0,0	0,0	0,0	0,0	0,0	0,0	0,0	0,0	0,0	

**CAU/RS**SERVIÇO PÚBLICO FEDERAL
Conselho de Arquitetura e Urbanismo do Rio Grande do Sul**1.04.05 - Projeto - Patrocínios**

Proposta da 2ª Reprogramação	Pessoal (A)		Material de Consumo (B)	Serviços de Terceiros (C)				Encargos Diversos (D)	Soma D=(A+B+C)	Imobiliz. (E)	Total F=(D+E)	% Part ic. (F)
	Salário e encarg os	Diárias (Func.)		Diárias (Cons./Conv)	Passagens	Serviços Prestados	Aluguéis e Encargos					
Execução jan/14 a jun/14					280.000,00				280.000,00		280.000,00	0,0
Jul.					141,00				141,00		141,00	0,0
Ago.					141,00				141,00		141,00	0,0
Set.					141,00				141,00		141,00	0,0
Out.					141,00				141,00		141,00	0,0
Nov.					141,00				141,00		141,00	0,0
Dez.					141,00				141,00		141,00	0,0
Total	-	-	-	-	280.846,00	-	-	-	280.846,00	-	280.846,00	0,0
% Partic.	0,0	0,0	0,0	0,0	0,0	0,0	0,0	0,0	0,0	0,0	0,0	0,0

(Valores em R\$ 1,00)

**CAU/RS**SERVIÇO PÚBLICO FEDERAL
Conselho de Arquitetura e Urbanismo do Rio Grande do Sul**1.04.04 - Atividade - Fundo de Apoio aos CAU/UF**

Proposta da 2ª Reprograma- ção	Pessoal (A)		Material de Consumo (B)	Serviços de Terceiros (C)				Encargos Diversos (D)	Soma D=(A+B+C)	Imobiliz. (E)	Total F=(D+E)	% Part ic. (F)
	Salário s e encarg os	Diárias (Func.)		Diárias (Cons./Conv)	Passagens	Serviços Prestados	Aluguéis e Encargos					
Execução jan/14 a jun/14									211.526,25		211.526,25	0,0
Proje- ção	Jul.								29.028,13		29.028,13	0,0
	Ago.								29.028,13		29.028,13	0,0
	Set.								29.028,13		29.028,13	0,0
	Out.								29.028,13		29.028,13	0,0
	Nov.								29.028,13		29.028,13	0,0
	Dez.								29.028,13		29.028,13	0,0
Total	-	-	-	-	-	-	-	-	385.695,00	-	385.695,00	0,0
% Partic.	0,0	0,0	0,0	0,0	0,0	0,0	0,0	0,0	0,0	0,0	0,0	0,0

(Valores em R\$ 1,00)



1.04.03 - Projeto - Recepção de Evento sobre Planejamento e Finanças

(Valores em R\$ 1,00)

Proposta da 2ª Reprogramação	Pessoal (A)		Material de Consumo (B)	Serviços de Terceiros (C)				Encargos Diversos (D)	Soma D=(A+B+C)	Imobiliz. (E)	Total F=(D+E)	% Part ic. (F)
	Salário s e encarg os	Diárias (Func.)		Diárias (Cons./Conv)	Passagens	Serviços Prestados	Aluguéis e Encargos					
Execução jan/14 a jun/14									-	-	0,0	
Jul.					6.333,33				6.333,33		6.333,33	0,0
Ago.					6.333,33				6.333,33		6.333,33	0,0
Set.					6.333,33				6.333,33		6.333,33	0,0
Out.					6.333,33				6.333,33		6.333,33	0,0
Nov.					6.333,33				6.333,33		6.333,33	0,0
Dez.					6.333,33				6.333,33		6.333,33	0,0
Total	-	-	-	-	38.000,00	-	-	-	38.000,00	-	38.000,00	0,0
% Partic.	0,0	0,0	0,0	0,0	0,0	0,0	0,0	0,0	0,0	0,0	0,0	

**CAU/RS**SERVIÇO PÚBLICO FEDERAL
Conselho de Arquitetura e Urbanismo do Rio Grande do Sul**1.04.06 - Projeto - Indenizações, Restituições e reposições de Exercícios Anteriores**

Proposta da 2ª Reprogramação	Pessoal (A)		Material de Consumo (B)	Serviços de Terceiros (C)				Encargos Diversos (D)	Soma D=(A+B+C)	Imobiliz. (E)	Total F=(D+E)	% Part ic. (F)
	Salário s e encarg os	Diárias (Func.)		Diárias (Cons./Conv)	Passagens	Serviços Prestados	Aluguéis e Encargos					
Execução jan/14 a jun/14									11.415,60		11.415,60	0,0
Proje ção	Jul.								6.430,73		6.430,73	0,0
	Ago.								6.430,73		6.430,73	0,0
	Set.								6.430,73		6.430,73	0,0
	Out.								6.430,73		6.430,73	0,0
	Nov.								6.430,73		6.430,73	0,0
	Dez.								6.430,73		6.430,73	0,0
Total	-	-	-	-	-	-	-	-	50.000,00	-	50.000,00	0,0
% Partic.	0,0	0,0	0,0	0,0	0,0	0,0	0,0	0,0	0,0	0,0	0,0	0,0

(Valores em R\$ 1,00)

**CAU/RS**SERVIÇO PÚBLICO FEDERAL
Conselho de Arquitetura e Urbanismo do Rio Grande do Sul**Projeto - Provisão CSC – Centro de Serviços Compartilhados**

Proposta da 2ª Reprograma- ção	Pessoal (A)		Material de Consumo (B)	Serviços de Terceiros (C)				Encargos Diversos (D)	Soma D=(A+B+C)	Imobiliz. (E)	Total F=(D+E)	% Part ic. (F)
	Salário s e encarg os	Diárias (Func.)		Diárias (Cons./Conv)	Passagens	Serviços Prestados	Aluguéis e Encargos					
Execução jan/14 a jun/14									-		-	0,0
Jul.									98.898,83		98.898,83	0,0
Ago.									98.898,83		98.898,83	0,0
Set.									98.898,83		98.898,83	0,0
Out.									98.898,83		98.898,83	0,0
Nov.									98.898,83		98.898,83	0,0
Dez.									98.898,83		98.898,83	0,0
Total	-	-	-	-	-	-	-	-	593.393,00	-	593.393,00	0,0
% Partic.	0,0	0,0	0,0	0,0	0,0	0,0	0,0	0,0	0,0	0,0	0,0	

(Valores em R\$ 1,00)

**Anexo 3.5 - Cronograma de Desembolso (Ações)****1.04.01 - Atividade - Atividade - Manutenção das Atividades Operacionais da Comissão de Planejamento e Finanças**

Proposta da Reprogramação	Pessoal (A)		Material de Consumo (B)	Serviços de Terceiros (C)					Encargos Diversos (D)	Soma D=(A+B+C)	Imobiliz. (E)	Total F=(D+E)	% Part. ic. (F)
	Salários e encargos	Diárias (Func.)		Diárias (Cons./Conv)	Passagens	Serviços Prestados	Aluguéis e Encargos	Outras Despesas					
Execução jan/14 a jun/14				24.377,50	7.864,16	26,05				32.267,71		32.267,71	0,0
Jul.				5.570,42	5.622,64	8.328,99				19.522,05		19.522,05	0,0
Ago.				5.570,42	5.622,64	8.328,99				19.522,05		19.522,05	0,0
Set.				5.570,42	5.622,64	8.328,99				19.522,05		19.522,05	0,0
Out.				5.570,42	5.622,64	8.328,99				19.522,05		19.522,05	0,0
Nov.				5.570,42	5.622,64	8.328,99				19.522,05		19.522,05	0,0
Dez.				5.570,42	5.622,64	8.328,99				19.522,05		19.522,05	0,0
Total	-	-	-	57.800,00	41.600,00	50.000,00	-	-	-	149.400,00	-	149.400,00	0,0
% Partic.	0,0	0,0	0,0	0,0	0,0	0,0	0,0	0,0	0,0	0,0	0,0	0,0	0,0

**CAU/RS**SERVIÇO PÚBLICO FEDERAL
Conselho de Arquitetura e Urbanismo do Rio Grande do Sul**1.04.02 - Projeto - Participar de Eventos da Comissão de Planejamento e Finanças do CAU/BR**

Proposta da 2ª Reprograma- ção	Pessoal (A)		Material de Consumo (B)	Serviços de Terceiros (C)				Encargos Diversos (D)	Soma D=(A+B+C)	Imobiliz. (E)	Total F=(D+E)	% Part ic. (F)
	Salário e encarg os	Diárias (Func.)		Diárias (Cons./Conv)	Passagens	Serviços Prestados	Aluguéis e Encargos					
Execução jan/14 a jun/14									-	-	0,0	
Proje- ção	Jul.	233,33		700,00	1.200,00				2.133,33		2.133,33	0,0
	Ago.		233,33	700,00	1.200,00				2.133,33		2.133,33	0,0
	Set.		233,33	700,00	1.200,00				2.133,33		2.133,33	0,0
	Out.		233,33	700,00	1.200,00				2.133,33		2.133,33	0,0
	Nov.		233,33	700,00	1.200,00				2.133,33		2.133,33	0,0
	Dez.		233,33	700,00	1.200,00				2.133,33		2.133,33	0,0
Total	-	1.400,00	-	4.200,00	7.200,00	-	-	-	12.800,00	-	12.800,00	0,0
% Partic.	0,0	0,0	0,0	0,0	0,0	0,0	0,0	0,0	0,0	0,0	0,0	

(Valores em R\$ 1,00)

**CAU/RS**SERVIÇO PÚBLICO FEDERAL
Conselho de Arquitetura e Urbanismo do Rio Grande do Sul**1.04.05 - Projeto - Patrocínios**

Proposta da 2ª Reprogramação	Pessoal (A)		Material de Consumo (B)	Serviços de Terceiros (C)				Encargos Diversos (D)	Soma D=(A+B+C)	Imobiliz. (E)	Total F=(D+E)	% Part ic. (F)
	Salário e encarg os	Diárias (Func.)		Diárias (Cons./Conv)	Passagens	Serviços Prestados	Aluguéis e Encargos					
Execução jan/14 a jun/14					280.000,00				280.000,00		280.000,00	0,0
Jul.					141,00				141,00		141,00	0,0
Ago.					141,00				141,00		141,00	0,0
Set.					141,00				141,00		141,00	0,0
Out.					141,00				141,00		141,00	0,0
Nov.					141,00				141,00		141,00	0,0
Dez.					141,00				141,00		141,00	0,0
Total	-	-	-	-	280.846,00	-	-	-	280.846,00	-	280.846,00	0,0
% Partic.	0,0	0,0	0,0	0,0	0,0	0,0	0,0	0,0	0,0	0,0	0,0	0,0

(Valores em R\$ 1,00)

**CAU/RS**SERVIÇO PÚBLICO FEDERAL
Conselho de Arquitetura e Urbanismo do Rio Grande do Sul**1.04.04 - Atividade - Fundo de Apoio aos CAU/UF**

Proposta da 2ª Reprograma- ção	Pessoal (A)		Material de Consumo (B)	Serviços de Terceiros (C)				Encargos Diversos (D)	Soma D=(A+B+C)	Imobiliz. (E)	Total F=(D+E)	% Part ic. (F)
	Salário s e encarg os	Diárias (Func.)		Diárias (Cons./Conv)	Passagens	Serviços Prestados	Aluguéis e Encargos					
Execução jan/14 a jun/14									211.526,25		211.526,25	0,0
Proje- ção	Jul.								29.028,13		29.028,13	0,0
	Ago.								29.028,13		29.028,13	0,0
	Set.								29.028,13		29.028,13	0,0
	Out.								29.028,13		29.028,13	0,0
	Nov.								29.028,13		29.028,13	0,0
	Dez.								29.028,13		29.028,13	0,0
Total	-	-	-	-	-	-	-	-	385.695,00	-	385.695,00	0,0
% Partic.	0,0	0,0	0,0	0,0	0,0	0,0	0,0	0,0	0,0	0,0	0,0	0,0

(Valores em R\$ 1,00)



1.04.03 - Projeto - Recepção de Evento sobre Planejamento e Finanças

(Valores em R\$ 1,00)

Proposta da 2ª Reprogramação	Pessoal (A)		Material de Consumo (B)	Serviços de Terceiros (C)					Encargos Diversos (D)	Soma D=(A+B+C)	Imobiliz. (E)	Total F=(D+E)	% Part ic. (F)
	Salário e encarg os	Diárias (Func.)		Diárias (Cons./Conv)	Passagens	Serviços Prestados	Aluguéis e Encargos	Outras Despesas					
Execução jan/14 a jun/14												-	0,0
Jul.					6.333,33							6.333,33	0,0
Ago.					6.333,33							6.333,33	0,0
Set.					6.333,33							6.333,33	0,0
Out.					6.333,33							6.333,33	0,0
Nov.					6.333,33							6.333,33	0,0
Dez.					6.333,33							6.333,33	0,0
Total	-	-	-	-	38.000,00	-	-	-	-	-	-	38.000,00	0,0
% Partic.	0,0	0,0	0,0	0,0	0,0	0,0	0,0	0,0	0,0	0,0	0,0	0,0	0,0

**CAU/RS**SERVIÇO PÚBLICO FEDERAL
Conselho de Arquitetura e Urbanismo do Rio Grande do Sul**1.04.06 - Projeto - Indenizações, Restituições e reposições de Exercícios Anteriores**

Proposta da 2ª Reprogramação	Pessoal (A)		Material de Consumo (B)	Serviços de Terceiros (C)				Encargos Diversos (D)	Soma D=(A+B+C)	Imobiliz. (E)	Total F=(D+E)	% Part ic. (F)
	Salário s e encarg os	Diárias (Func.)		Diárias (Cons./Conv)	Passagens	Serviços Prestados	Aluguéis e Encargos					
Execução jan/14 a jun/14									11.415,60		11.415,60	0,0
Proje ção	Jul.								6.430,73		6.430,73	0,0
	Ago.								6.430,73		6.430,73	0,0
	Set.								6.430,73		6.430,73	0,0
	Out.								6.430,73		6.430,73	0,0
	Nov.								6.430,73		6.430,73	0,0
	Dez.								6.430,73		6.430,73	0,0
Total	-	-	-	-	-	-	-	-	50.000,00	-	50.000,00	0,0
% Partic.	0,0	0,0	0,0	0,0	0,0	0,0	0,0	0,0	0,0	0,0	0,0	0,0

(Valores em R\$ 1,00)

**CAU/RS**SERVIÇO PÚBLICO FEDERAL
Conselho de Arquitetura e Urbanismo do Rio Grande do Sul**Projeto - Provisão CSC – Centro de Serviços Compartilhados**

Proposta da 2ª Reprogramação	Pessoal (A)		Material de Consumo (B)	Serviços de Terceiros (C)				Encargos Diversos (D)	Soma D=(A+B+C)	Imobiliz. (E)	Total F=(D+E)	% Part ic. (F)
	Salário s e encarg os	Diárias (Func.)		Diárias (Cons./Conv)	Passagens	Serviços Prestados	Aluguéis e Encargos					
Execução jan/14 a jun/14									-		-	0,0
Jul.									98.898,83		98.898,83	0,0
Ago.									98.898,83		98.898,83	0,0
Set.									98.898,83		98.898,83	0,0
Out.									98.898,83		98.898,83	0,0
Nov.									98.898,83		98.898,83	0,0
Dez.									98.898,83		98.898,83	0,0
Total	-	-	-	-	-	-	-	-	593.393,00	-	593.393,00	0,0
% Partic.	0,0	0,0	0,0	0,0	0,0	0,0	0,0	0,0	0,0	0,0	0,0	

(Valores em R\$ 1,00)



CAU/RS

SERVIÇO PÚBLICO FEDERAL
Conselho de Arquitetura e Urbanismo do Rio Grande do Sul

PLANO DE AÇÃO

2ª REPROGRAMAÇÃO 2014

Comissão de Ética e Disciplina

**PROJETO – Participação em Eventos da Comissão de Ética de Disciplina do CAU/BR**

1. Dados Técnicos	
Unidade Organizacional/ Comissão/ Colegiado:	Comissão de Ética e Disciplina do CAU/RS
Coordenador ou Responsável pela Unidade Organizacional/ Comissão/ Colegiado:	Arq. E Urb. Marcelo Petrucci Maia
Tipo (Projeto/Atividade):	Projeto
Nome (Projeto/Atividade):	Participação em Eventos da Comissão de Ética de Disciplina do CAU/BR
Objetivo Geral (Projeto/Atividade):	Promover atualização constante quanto as diretrizes do CAU/BR.
Responsável (Projeto/Atividade):	Arq. e Urb. Maríndia Girardello

2. Dados Estratégicos			
Objetivos Estratégicos: (Vincular até 03 objetivos)	<ul style="list-style-type: none">• Intensificar o relacionamento interno ao CAU/BR e entre este e os CAU/UF.• Dotar a profissão de arquitetura e urbanismo de mecanismos ético-profissionais que regulem seus direitos, deveres e obrigações com a sociedade em geral.		
Resultados:	Participar de dos eventos de ética do CAU/BR no exercício de 2014.		
Período de Execução:	Início:	01/01/2014	Término: 31/12/2014

3. Dados Orçamentários	
Custo do Projeto/Atividade:	R\$ 38.400,00

4. Justificativas para alterações efetuadas no projeto e atividade inicial

5. Anexos
Anexo 3.3 - Quadro Descritivo de Ações e Metas do Plano de Ação; Anexo 3.4 - Plano de Desembolso do Plano de Ação - Elemento de Despesas; Anexo 3.5 – Cronograma de Desembolso (Ações).

**ATIVIDADE – Manutenção das Atividades Operacionais da Comissão de Ética e Disciplina do CAU/RS**

1. Dados Técnicos	
Unidade Organizacional/ Comissão/ Colegiado:	Comissão de Ética e Disciplina do CAU/RS
Coordenador ou Responsável pela Unidade Organizacional/ Comissão/ Colegiado:	Arq. E Urb. Marcelo Petrucci Maia
Tipo (Projeto/Atividade):	Atividade
Nome (Projeto/Atividade):	Manutenção das Atividades Operacionais da Comissão de Ética e Disciplina
Objetivo Geral (Projeto/Atividade):	Promover as Atividades da Comissão de Ética e Disciplina
Responsável (Projeto/Atividade):	Arq. e Urb. Maríndia Girardello

2. Dados Estratégicos			
Objetivos Estratégicos: (Vincular até 03 objetivos)	Manutenção das atividades do CAU/RS.		
Resultados:	Realização de 100% das reuniões ordinárias previstas e até 4 extraordinárias que se fizerem necessárias no exercício de 2014.		
Período de Execução:	Início:	01.01.2014	Término: 31.12.2013

3. Dados Orçamentários	
Custo do Projeto/Atividade:	R\$ 33.600,00

4. Justificativas para alterações efetuadas no projeto e atividade inicial
Considerando que no primeiro semestre não foi executado o proporcional orçado para a realização de reuniões, este projeto recebe apenas o acréscimo de R\$ 4.000,00 referente às postagens que não constavam do orçamento inicial. Mas, em função da necessidade de realização de um maior número de reuniões exclusivas para análise de processos e/ou tomadas de depoimentos dos processos, fez-se necessário incluir mais 4 reuniões extraordinárias neste projeto.

5. Anexos
Anexo 3.3 - Quadro Descritivo de Ações e Metas do Plano de Ação; Anexo 3.4 - Plano de Desembolso do Plano de Ação - Elemento de Despesas; Anexo 3.5 – Cronograma de Desembolso (Ações).

**PROJETO – Caderno da Ética**

1. Dados Técnicos	
Unidade Organizacional/ Comissão/ Colegiado:	Comissão de Ética e Disciplina do CAU/RS
Coordenador ou Responsável pela Unidade Organizacional/ Comissão/ Colegiado:	Arq. E Urb. Marcelo Petrucci Maia
Tipo (Projeto/Atividade):	Projeto
Nome (Projeto/Atividade):	Caderno da Ética
Objetivo Geral (Projeto/Atividade):	Divulgação do Código de Ética
Responsável (Projeto/Atividade):	Arq. e Urb. Maríndia Girardello

2. Dados Estratégicos	
Objetivos Estratégicos: (Vincular até 03 objetivos)	<ul style="list-style-type: none">• Dotar a profissão de arquitetura e urbanismo de mecanismos ético-profissionais que regulem seus direitos, deveres e obrigações com a sociedade em geral.• Aprimorar os meios de comunicação da organização com o público-alvo e a sociedade em geral.• Atuar em estreita parceria com as entidades profissionais de arquitetura e urbanismo.
Resultados:	Disponibilizar ao maior número possível de Arquitetos e Urbanista mídia impressa do Código de Ética.
Período de Execução:	Início: 01/01/2013 Término: 31/12/2013

3. Dados Orçamentários	
Custo do Projeto/Atividade:	R\$ 80.000,00

4. Justificativas para alterações efetuadas no projeto e atividade inicial

5. Anexos
Anexo 3.3 - Quadro Descritivo de Ações e Metas do Plano de Ação; Anexo 3.4 - Plano de Desembolso do Plano de Ação - Elemento de Despesas; Anexo 3.5 – Cronograma de Desembolso (Ações).

**PROJETO – Ciclo de Debates da Ética**

1. Dados Técnicos	
Unidade Organizacional/ Comissão/ Colegiado:	Comissão de Ética e Disciplina do CAU/RS
Coordenador ou Responsável pela Unidade Organizacional/ Comissão/ Colegiado:	Arq. E Urb. Marcelo Petrucci Maia
Tipo (Projeto/Atividade):	Projeto
Nome (Projeto/Atividade):	Ciclo de Debates da Ética
Objetivo Geral (Projeto/Atividade):	Divulgar do código de ética no estado.
Responsável (Projeto/Atividade):	Arq. e Urb. Maríndia Girardello

2. Dados Estratégicos				
Objetivos Estratégicos: (Vincular até 03 objetivos)	<ul style="list-style-type: none">Dotar a profissão de arquitetura e urbanismo de mecanismos ético-profissionais que regulem seus direitos, deveres e obrigações com a sociedade em geral.			
Resultados:	Dar ampla divulgação do código de ética no estado e ouvir a comunidade participante.			
Período de Execução:	Início:	01/03/2014	Término:	31/12/2014

3. Dados Orçamentários	
Custo do Projeto/Atividade:	R\$ 35.000,00

4. Justificativas para alterações efetuadas no projeto e atividade inicial
Este ciclo de debates, ainda não realizado, se torna um seminário a ser realizado no mês de novembro de 2014, junto com a reunião da Comissão de Ética e Disciplina do CAU/BR. Para tanto, foi feito um aporte de R\$ 13.400,00.

5. Anexos
Anexo 3.3 - Quadro Descritivo de Ações e Metas do Plano de Ação; Anexo 3.4 - Plano de Desembolso do Plano de Ação - Elemento de Despesas; Anexo 3.5 – Cronograma de Desembolso (Ações).



Anexo 3.3 - Quadro Descritivo de Ações e Metas do Plano de Ação

1.02.01 - Atividade - Manutenção das Atividades da Comissão de Ética e Disciplina

Nº	Ações		Metas		Período de Execução		Custo da Ação (R\$)		Variação		A custear com Recursos do Fundo de Apoio (R\$)	Responsável pela Execução
	Situação da Ação	Descrição	Situação da Meta	Descrição	Início	Término	Programação Atual (A)	Proposta da 2ª Reprogramação (B)	Valores (B-A)	% (B/A)		
1	1	Realizar reuniões ordinárias	1	Efetivar 12 reuniões ordinárias no exercício de 2014.	Janeiro	Dezembro	22.200,00	22.200,00	0,00	-	0,00	Arq. e Urb. Maríndia Izabel Girardello
2	4	Realizar reuniões extraordinárias	4	Efetivar até 8 reuniões extraordinárias no exercício de 2014.	Janeiro	Dezembro	7.400,00	7.400,00	0,00	-	0,00	Arq. e Urb. Maríndia Izabel Girardello
3	2	Envio de ofícios, notificações, etc.	2	Atender a necessidade de postagens da Comissão.	Janeiro	Dezembro	0,00	4.000,00	4.000,00	-	0,00	Arq. e Urb. Maríndia Izabel Girardello
Total							29.600,00	33.600,00	4.000,00	13,51	0,00	



1.02.02 - Projeto - Participação em eventos do CAU/BR

Nº	Ações		Metas		Período de Execução		Custo da Ação (R\$)		Variação		A custear com Recursos do Fundo de Apoio (R\$)	Responsável pela Execução
	Situação da Ação	Descrição	Situação da Meta	Descrição	Início	Término	Programação Atual (A)	Proposta da 2ª Reprogramação (B)	Valores (B-A)	% (B/A)		
1	1	Viabilizar a participação em eventos do CAU/BR	1	Participar de 100% dos eventos promovidos pela comissão de ética do CAU/BR.	Janeiro	Dezembro	38.400,00	38.400,00	0,00	-	0,00	Arq. e Urb. Maríndia Izabel Girardello
Total							38.400,00	38.400,00	0,00	-	0,00	



1.02.03 Projeto - Ciclo de Debates da Ética

Nº	Ações		Metas		Período de Execução		Custo da Ação (R\$)		Variação		A custear com Recursos do Fundo de Apoio (R\$)	Responsável pela Execução
	Situação da Ação	Descrição	Situação da Meta	Descrição	Início	Término	Programação Atual (A)	Proposta da 2ª Reprogramação (B)	Valores (B-A)	% (B/A)		
1	4	Ciclo de Debates da Ética, ação que será efetivada em forma de seminário e realização de reunião da Comissão de Ética do CAU/BR em Porto Alegre.	4	Dar ampla divulgação do código de ética no estado e ouvir a comunidade participante; recepcionar reunião de porte nacional;	Janeiro	Dezembro	21.600,00	35.000,00	13.400,00	62,04	0,00	Arq. e Urb. Maríndia Izabel Girardello
Total							21.600,00	35.000,00	13.400,00	62,04	0,00	

**1.02.04 - Código de Ética**

Nº	Ações		Metas		Período de Execução		Custo da Ação (R\$)		Variação		A custear com Recursos do Fundo de Apoio (R\$)	% Partic. (B)	Responsável pela Execução
	Situação da Ação	Descrição	Situação da Meta	Descrição	Início	Término	Programação Atual (A)	Proposta da 2ª Reprogramação (B)	Valores (B-A)	% (B/A)			
1	1	Imprimir caderno da ética	1	Disponibilizar ao maior número possível de Arquitetos e Urbanistas mídia impressa do Código de Ética.	Janeiro	Dezembro	80.000,00	80.000,00	0,00	-	0,00	0,00	Arq. e Urb. Maríndia Izabel Girardello
							Total	80.000,00	0,00	-	0,00	0,00	
Justificar alterações													
Legenda: Situação da Ação e Metas													
(1) Inicial (2) Nova (3) Excluída (4) Reformulada													



Anexo 3.4 - Plano de Desembolso do Plano de Ação - Elemento de Despesas.

1.02.01 - Atividade - Manutenção das Atividades da Comissão de Ética e Disciplina

Itens de Custo	Programação Atual (A)	Proposta da 2ª Reprogramação			Variação		A custear com Recursos do Fundo de Apoio
		Execução (Jan. a Jun./2014) (A)	Projeção (Jul. a Dez./2014) (B)	Total C=(B+A)	Valor (C-A)	% (C/A)	
Pessoal	-	-	-	-	-	0	-
Salários e encargos		-	-	-	-	0	-
Diárias - funcionários		-	-	-	-	0	-
Material de consumo	-	-	-	-	-	0	-
Serviços de Terceiros - PJ e PF	29.600,00	8.796,20	24.803,80	33.600,00	4.000,00	13,51	-
Diárias - conselheiros/convidados	28.000,00	7.329,70	20.670,30	28.000,00	-	-	-
Passagens	1.600,00	1.466,50	133,50	1.600,00	-	-	-
Serviços prestados		-	-	-	-	0	-
Aluguéis e encargos					-	-	-
Outras despesas			4.000,00	4.000,00	4.000,00	-	-
Encargos diversos					-	-	-
Soma - Despesas de Custeio	29.600,00	8.796,20	24.803,80	33.600,00	4.000,00	13,51	-
Imobilizado		-	-	-	-	-	-
Total da Programação - Operacional	29.600,00	8.796,20	24.803,80	33.600,00	4.000,00	13,51	-
Aporte ao Fundo de Apoio					-	-	-
Aporte ao CSC					-	-	-
Total do Plano de Ação	29.600,00	8.796,20	24.803,80	33.600,00	4.000,00	13,51	-



1.02.02 - Projeto - Participação em eventos do CAU/BR

Itens de Custo	Programação Atual (A)	Proposta da 2ª Reprogramação			Variação			
		Execução (Jan. a Jun./2014) (A)	Projeção (Jul. a Dez./2014) (B)	Total C=(B+A)	Valor (C-A)	% (C/A)	% Partic. (C)	A custear com Recursos do Fundo de Apoio
Pessoal	4.200,00	-	4.200,00	4.200,00	-	-	0	-
Salários e encargos		-		-	-	-	0	
Diárias - funcionários	4.200,00	-	4.200,00	4.200,00	-	-	0	
Material de consumo	-	-		-	-	-	0	
Serviços de Terceiros - PJ e PF	34.200,00	-	34.200,00	34.200,00	-	-	0	-
Diárias - conselheiros/ convidados	12.600,00	-	12.600,00	12.600,00	-	-	0	
Passagens	21.600,00	-	21.600,00	21.600,00	-	-	0	
Serviços prestados				-	-	-	0	
Aluguéis e encargos				-	-	-	0	
Outras despesas				-	-	-	0	
Encargos diversos				-	-	-	0	
Soma - Despesas de Custeio	38.400,00	-	38.400,00	38.400,00	-	-	0	-
Imobilizado		-		-	-	-	0	
Total da Programação - Operacional	38.400,00	-	38.400,00	38.400,00	-	-	0	-
Aporte ao Fundo de Apoio				-	-	-	0	
Aporte ao CSC				-	-	-	0	
Total do Plano de Ação	38.400,00	-	38.400,00	38.400,00	-	-	0	-

**1.02.03 Projeto - Ciclo de Debates da Ética**

Itens de Custo	Programação Atual (A)
Pessoal	5.600,00
Salários e encargos	
Diárias - funcionários	5.600,00
Material de consumo	-
Serviços de Terceiros - PJ e PF	16.000,00
Diárias - conselheiros/ convidados	5.600,00
Passagens	6.400,00
Serviços prestados	4.000,00
Aluguéis e encargos	
Outras despesas	
Encargos diversos	
Soma - Despesas de Custeio	21.600,00
Imobilizado	
Total da Programação - Operacional	21.600,00
Aporte ao Fundo de Apoio	
Aporte ao CSC	
Total do Plano de Ação	21.600,00

Proposta da 2ª Reprogramação		Total C=(B+A)
Execução (Jan. a Jun./2014) (A)	Projeção (Jul. a Dez./2014) (B)	
-	5.600,00	5.600,00
-	-	-
-	5.600,00	5.600,00
-	-	-
29.400,00	-	29.400,00
5.600,00	-	5.600,00
6.400,00	-	6.400,00
4.000,00	-	4.000,00
-	-	-
13.400,00	-	13.400,00
-	-	-
35.000,00	-	35.000,00
-	-	-
35.000,00	-	35.000,00
-	-	-
35.000,00	-	35.000,00
-	-	-
35.000,00	-	35.000,00

Variação		% Partic. (C/A)	% Partic. (C)	A custear com Recursos do Fundo de Apoio
Valor (C-A)				
-	-	0	0	-
-	-	-	0	-
-	-	-	0	-
-	-	-	0	-
13.400,00	83,75	0	0	-
-	-	-	0	-
-	-	-	0	-
-	-	-	0	-
-	-	-	0	-
13.400,00	-	-	0	-
-	-	-	0	-
13.400,00	62,04	0	0	-
-	-	-	0	-
13.400,00	62,04	0	0	-
-	-	-	0	-
-	-	-	0	-
13.400,00	62,04	0	0	-



1.02.04 - Código de Ética

Itens de Custo	Programação Atual (A)	Proposta da 2ª Reprogramação			Variação			
		Execução (Jan. a Jun./2014) (A)	Projeção (Jul. a Dez./2014) (B)	Total C=(B+A)	Valor (C-A)	% (C/A)	% Partic. (C)	A custear com Recursos do Fundo de Apoio
Pessoal	-	-	-	-	-	-	0	-
Salários e encargos		-		-	-	-	0	
Diárias - funcionários		-		-	-	-	0	
Material de consumo	-	-		-	-	-	0	
Serviços de Terceiros - PJ e PF	80.000,00	80.000,00		80.000,00	80.000,00	80.000,00	0	-
Diárias - conselheiros/ convidados		-		-	-	-	0	
Passagens		-		-	-	-	0	
Serviços prestados	80.000,00	-	80.000,00	80.000,00	80.000,00	80.000,00	0	
Aluguéis e encargos		-		-	-	-	0	
Outras despesas		-		-	-	-	0	
Encargos diversos							0	
Soma - Despesas de Custeio	80.000,00	-	80.000,00	80.000,00	80.000,00	80.000,00	0	-
Imobilizado		-		-	-	-	0	
Total da Programação - Operacional	80.000,00	-	80.000,00	80.000,00	80.000,00	80.000,00	0	-
Aporte ao Fundo de Apoio							0	
Aporte ao CSC							0	
Total do Plano de Ação	80.000,00	-	80.000,00	80.000,00	80.000,00	80.000,00	0	-



Anexo 3.5 - Cronograma de Desembolso (Ações)

1.02.01 - Atividade - Manutenção das Atividades da Comissão de Ética e Disciplina

Proposta da 2ª Reprogramaç ão	Pessoal (A)		Material de Consumo (B)	Serviços de Terceiros (C)				Encargos Diversos (D)	Soma D=(A+B+C)	Imobiliz. (E)	Total F=(D+E)	% Part ic. (F)	
	Salários e encargos	Diárias (Func.)		Diárias (Cons./Conv)	Passagens	Serviços Prestados	Aluguéis e Encargos						Outras Despesas
Execução jan/14 a jun/14				7.329,70	1.466,50				8.796,20	-	8.796,20	0,0	
Jul.				3.445,05	22,25			666,67	4.133,97		4.133,97	0,0	
Ago.				3.445,05	22,25			666,67	4.133,97		4.133,97	0,0	
Set.				3.445,05	22,25			666,67	4.133,97		4.133,97	0,0	
Out.				3.445,05	22,25			666,67	4.133,97		4.133,97	0,0	
Nov.				3.445,05	22,25			666,67	4.133,97		4.133,97	0,0	
Dez.				3.445,05	22,25			666,67	4.133,97		4.133,97	0,0	
Total	-	-	-	28.000,00	1.600,00	-	-	4.000,00	33.600,00	-	33.600,00	0,0	
% Partic.	0,0	0,0	0,0	0,0	0,0	0,0	0,0	0,0	0,0	0,0	0,0	0,0	

(Valores em R\$ 1,00)



1.02.02 - Projeto - Participação em eventos do CAU/BR

(Valores em R\$ 1,00)

Proposta da 2ª Reprograma- ção	Pessoal (A)		Material de Consumo (B)	Serviços de Terceiros (C)				Encargos Diversos (D)	Soma D=(A+B+C)	Imobiliz. (E)	Total F=(D+E)	% Part ic. (F)
	Salários e encargos	Diárias (Func.)		Diárias (Cons./Conv)	Passagens	Serviços Prestados	Aluguéis e Encargos					
Execução jan/14 a jun/14									-	-	0,0	
Jul.			700,00	2.100,00	3.600,00				6.400,00		6.400,00	0,0
Ago.			700,00	2.100,00	3.600,00				6.400,00		6.400,00	0,0
Set.			700,00	2.100,00	3.600,00				6.400,00		6.400,00	0,0
Out.			700,00	2.100,00	3.600,00				6.400,00		6.400,00	0,0
Nov.			700,00	2.100,00	3.600,00				6.400,00		6.400,00	0,0
Dez.			700,00	2.100,00	3.600,00				6.400,00		6.400,00	0,0
Total	-	-	4.200,00	12.600,00	21.600,00	-	-	-	38.400,00	-	38.400,00	0,0
% Partic.	0,0	0,0	0,0	0,0	0,0	0,0	0,0	0,0	0,0	0,0	0,0	

**1.02.03 Projeto - Ciclo de Debates da Ética**

(Valores em R\$ 1,00)

Proposta da 2ª Reprograma- ção	Pessoal (A)		Material de Consumo (B)	Serviços de Terceiros (C)				Encargos Diversos (D)	Soma D=(A+B+C)	Imobiliz. (E)	Total F=(D+E)	% Part ic. (F)
	Salários e encargos	Diárias (Func.)		Diárias (Cons./Conv)	Passagens	Serviços Prestados	Aluguéis e Encargos					
Execução jan/14 a jun/14									-	-	0,0	
Jul.		933,33		933,33	1.066,67	666,67			5.833,33	5.833,33	0,0	
Ago.		933,33		933,33	1.066,67	666,67			5.833,33	5.833,33	0,0	
Set.		933,33		933,33	1.066,67	666,67			5.833,33	5.833,33	0,0	
Out.		933,33		933,33	1.066,67	666,67			5.833,33	5.833,33	0,0	
Nov.		933,33		933,33	1.066,67	666,67			5.833,33	5.833,33	0,0	
Dez.		933,33		933,33	1.066,67	666,67			5.833,35	5.833,35	0,0	
Total	-	5.600,00	-	5.600,00	6.400,00	4.000,00	-	13.400,00	35.000,00	35.000,00	0,0	
% Partic.	0,0	0,0	0,0	0,0	0,0	0,0	0,0	0,0	0,0	0,0	0,0	



1.02.04 - Código de Ética

(Valores em R\$ 1,00)

Proposta da 2ª Reprograma- ção	Pessoal (A)		Material de Consumo (B)	Serviços de Terceiros (C)				Encargos Diversos (D)	Soma D=(A+B+C)	Imobiliz. (E)	Total F=(D+E)	% Part ic. (F)
	Salários e encargos	Diárias (Func.)		Diárias (Cons./Conv)	Passagens	Serviços Prestados	Aluguéis e Encargos					
Execução jan/14 a jun/14									-	-	0,0	
Jul.					13.333,33				13.333,33		13.333,33	0,0
Ago.					13.333,33				13.333,33		13.333,33	0,0
Set.					13.333,33				13.333,33		13.333,33	0,0
Out.					13.333,33				13.333,33		13.333,33	0,0
Nov.					13.333,33				13.333,33		13.333,33	0,0
Dez.					13.333,33				13.333,33		13.333,33	0,0
Total	-	-	-	-	80.000,00	-	-	-	80.000,00	-	80.000,00	0,0
% Partic.	0,0	0,0	0,0	0,0	0,0	0,0	0,0	0,0	0,0	0,0	0,0	



CAU/RS

SERVIÇO PÚBLICO FEDERAL
Conselho de Arquitetura e Urbanismo do Rio Grande do Sul

PLANO DE AÇÃO 2ª REPROGRAMAÇÃO 2014

Plenário / Presidência

**ATIVIDADE – Manutenção das Atividades do Plenário - Presidência**

1. Dados Técnicos	
Unidade Organizacional/ Comissão/ Colegiado:	Presidência – Plenário do CAU/RS
Coordenador ou Responsável pela Unidade Organizacional/ Comissão/ Colegiado:	Presidente Roberto Py Gomes da Silveira
Tipo (Projeto/Atividade):	Atividade
Nome (Projeto/Atividade):	Manutenção das Atividades do Plenário
Objetivo Geral (Projeto/Atividade):	Promover as Atividades Operacionais do Plenário do CAU/RS
Responsável (Projeto/Atividade):	Presidente Roberto Py Gomes da Silveira

2. Dados Estratégicos	
Objetivos Estratégicos: (Vincular até 03 objetivos)	Manutenção das atividades do CAU/RS.
Resultados:	Realizar 100% das reuniões plenárias previstas e até 4 extraordinárias que se fizerem necessárias no exercício de 2014. Participar de eventos de relevância com ampla participação do plenário. Implantar o conselho na nova sede do CAU/RS.
Período de Execução:	Início: 01/01/2014 Término: 31/12/2014

3. Dados Orçamentários	
Custo do Projeto/Atividade:	R\$ 848.465,96

4. Justificativas para alterações efetuadas no projeto e atividade inicial
Objetivando melhor adequação aos valores inicialmente fixados no plano de ação de 2014, faz-se necessário a reformulação orçamentária mediante a inclusão do valor de R\$ 296.815,96.

5. Anexos
Anexo 3.3 - Quadro Descritivo de Ações e Metas do Plano de Ação; Anexo 3.4 - Plano de Desembolso do Plano de Ação - Elemento de Despesas; Anexo 3.5 – Cronograma de Desembolso (Ações).



PROJETO – Divulgação Institucional

1. Dados Técnicos	
Unidade Organizacional/ Comissão/ Colegiado:	Presidência – Plenário do CAU/RS
Coordenador ou Responsável pela Unidade Organizacional/ Comissão/ Colegiado:	Presidente Roberto Py Gomes da Silveira
Tipo (Projeto/Atividade):	Projeto
Nome (Projeto/Atividade):	Divulgação Institucional
Objetivo Geral (Projeto/Atividade):	Aprimorar a comunicação do CAU/RS com os arquitetos e urbanistas, entidades e sociedade em geral.
Responsável (Projeto/Atividade):	Presidente Roberto Py Gomes da Silveira

2. Dados Estratégicos				
Objetivos Estratégicos: (Vincular até 03 objetivos)	<ul style="list-style-type: none">• Aprimorar os meios de comunicação da organização com o público-alvo e a sociedade em geral.• Atuar em estreita parceria com as entidades profissionais de arquitetura e urbanismo.			
Resultados:	Fortalecer a identidade do CAU/RS e as atribuições dos arquitetos e urbanistas.			
Período de Execução:	Início:	01/01/2014	Término:	31/12/2014

3. Dados Orçamentários	
Custo do Projeto/Atividade:	R\$ 1.664.000,00

4. Justificativas para alterações efetuadas no projeto e atividade inicial

5. Anexos
Anexo 3.3 - Quadro Descritivo de Ações e Metas do Plano de Ação; Anexo 3.4 - Plano de Desembolso do Plano de Ação - Elemento de Despesas; Anexo 3.5 – Cronograma de Desembolso (Ações).

**PROJETO – Eleições**

1. Dados Técnicos	
Unidade Organizacional/ Comissão/ Colegiado:	Presidência – Plenário do CAU/RS
Coordenador ou Responsável pela Unidade Organizacional/ Comissão/ Colegiado:	Presidente Roberto Py Gomes da Silveira
Tipo (Projeto/Atividade):	Projeto
Nome (Projeto/Atividade):	Eleições
Objetivo Geral (Projeto/Atividade):	Realização de eleições para a gestão 2015/2017
Responsável (Projeto/Atividade):	Diretor Geral Eduardo Bimbi

2. Dados Estratégicos			
Objetivos Estratégicos: (Vincular até 03 objetivos)	<ul style="list-style-type: none">• Dotar a profissão de arquitetura e urbanismo de mecanismos ético-profissionais que regulem seus direitos, deveres e obrigações com a sociedade em geral.• Atuar em estreita parceria com as entidades profissionais de arquitetura e urbanismo.• Priorizar as ferramentas digitais como forma de racionalizar custos na operação do CAU.		
Resultados:	Gestão qualificada do processo eleitoral.		
Período de Execução:	Início:	01/07/2014	Término: 31/10/2014

3. Dados Orçamentários	
Custo do Projeto/Atividade:	R\$ 115.800,00

4. Justificativas para alterações efetuadas no projeto e atividade inicial

5. Anexos
Anexo 3.3 - Quadro Descritivo de Ações e Metas do Plano de Ação; Anexo 3.4 - Plano de Desembolso do Plano de Ação - Elemento de Despesas; Anexo 3.5 – Cronograma de Desembolso (Ações).

**PROJETO – Sede Nova**

1. Dados Técnicos	
Unidade Organizacional/ Comissão/ Colegiado:	Presidência – Plenário do CAU/RS
Coordenador ou Responsável pela Unidade Organizacional/ Comissão/ Colegiado:	Presidente Roberto Py Gomes da Silveira
Tipo (Projeto/Atividade):	Projeto
Nome (Projeto/Atividade):	Sede Nova
Objetivo Geral (Projeto/Atividade):	Obter um terreno para abertura de concurso de projetos para a sede definitiva do CAU/RS.
Responsável (Projeto/Atividade):	Diretor Geral Eduardo Bimbi

2. Dados Estratégicos	
Objetivos Estratégicos: (Vincular até 03 objetivos)	Aprimorar a relação da organização com o público-alvo e a sociedade em geral.
Resultados:	Obter um terreno, no exercício de 2014, para abertura de concurso de projetos para a sede definitiva do CAU/RS.
Período de Execução:	Início: 01/01/2014 Término: 31/12/2014

3. Dados Orçamentários	
Custo do Projeto/Atividade:	R\$ 6.632.715,00

4. Justificativas para alterações efetuadas no projeto e atividade inicial
Objetivando melhor adequação aos valores inicialmente fixados no plano de ação de 2014, faz-se necessário a reformulação orçamentária mediante a redução de R\$ 67.285,00.

5. Anexos
Anexo 3.3 - Quadro Descritivo de Ações e Metas do Plano de Ação; Anexo 3.4 - Plano de Desembolso do Plano de Ação - Elemento de Despesas; Anexo 3.5 – Cronograma de Desembolso (Ações).



Anexo 3.3 - Quadro Descritivo de Ações e Metas do Plano de Ação

4.03.10 - Atividade - Manutenção das Atividades do Plenário - Presidência

Nº	Ações		Metas		Período de Execução		Custo da Ação (R\$)		Variação		% Partic. (B)	A custear com Recursos do Fundo de Apoio (R\$)	Responsável pela Execução
	Situação da Ação	Descrição	Situação da Meta	Descrição	Início	Término	Programação Atual (A)	Proposta da 2ª Reprogramação (B)	Valores (B-A)	%(B/A)			
1	4	Realizar reuniões plenárias ordinárias.	4	Efetivar 12 reuniões plenárias ordinárias no exercício de 2014.	Janeiro	Dezembro	142.800,00	312.800,00	170.000,00	119,05	270,12		Presidente Roberto Py
1	1	Realizar reuniões plenárias extraordinárias	1	Efetivar até 4 reuniões extraordinárias no exercício de 2014.	Janeiro	Dezembro	47.600,00	47.600,00	0,00	-	41,11		Presidente Roberto Py
1	1	Participar da Conferência Nacional	1	Promover a participação de todo o plenário do CAU/RS na 1ª Conferência Nacional de Arquitetos e Urbanistas do CAU	Janeiro		68.250,00	68.250,00	0,00	-	58,94		Presidente Roberto Py
1	1	Instalar Presidência do CAU/RS	1	Aquisição de móveis e utensílios para Presidência	Janeiro	Dezembro	293.000,00	419.815,96	126.815,96	43,28	362,54		Presidente Roberto Py
Total							551.650,00	848.465,96	296.815,96	53,81	732,70		



Projeto - Divulgação Institucional

Nº	Ações		Metas		Período de Execução		Custo da Ação (R\$)		Variação		% Partic. (B)	A custear com Recursos do Fundo de Apoio (R\$)	Responsável pela Execução
	Situação da Ação	Descrição	Situação da Meta	Descrição	Início	Término	Programação Atual (A)	Proposta da 2ª Reprogramação (B)	Valores (B-A)	% (B/A)			
1	1	Prosseguir com a execução do programa Conhecendo CAU-RS	1	Aproximar o CAU/RS dos arquitetos e urbanistas, facilitando o papel fiscalizador do correto exercício da profissão, realizando 12 encontros no exercício de 2014.	Janeiro	Dezembro	69.000,00	69.000,00	0,00 -		59,59		Presidente e Roberto Py
3	1	Contratar de Agência de Publicidade	1	Fortalecer a identidade do CAU/RS e a importância dos profissionais.	Janeiro	Dezembro	1.349.100,00	1.349.100,00	0,00 -		1165,03		Diretor Geral Eduardo Bimbi
4	1	Contratar serviços de Impressão Gráfica	1	Uniformizar e suprir a demanda de impressos do CAU/RS no exercício de 2014.	Janeiro	Dezembro	95.900,00	95.900,00	0,00 -		82,82		Diretor Geral Eduardo Bimbi
5	1	Promover ação do Dia do Arquiteto	1	Reforçar a representatividade e da arquitetura e urbanismo na sociedade.	Janeiro	Dezembro	150.000,00	150.000,00	0,00 -		129,53		Diretor Geral Eduardo Bimbi
Total							1.664.000,00	1.664.000,00	0,00	-	1436,96		

**Projeto - Eleições**

Nº	Ações		Metas		Período de Execução		Custo da Ação (R\$)		Variação		A custear com Recursos do Fundo de Apoio (R\$)	Responsável pela Execução
	Situação da Ação	Descrição	Situação da Meta	Descrição	Início	Término	Programação Atual (A)	Proposta da 2ª Reprogramação (B)	Valores (B-A)	% (B/A)		
1	4	Atualizar quanto a procedimentos	4	Subsidiar a comissão responsável pelo tema de estrutura nas normativas e procedimentos necessários para o processo eleitoral.	Janeiro	Outubro	115.800,00	115.800,00	0,00	-		Diretor Geral Eduardo Bimbi
Total							115.800,00	115.800,00	0,00	-	100,00	

Projeto - Nova Sede

Nº	Ações		Metas		Período de Execução		Custo da Ação (R\$)		Variação		A custear com Recursos do Fundo de Apoio (R\$)	Responsável pela Execução
	Situação da Ação	Descrição	Situação da Meta	Descrição	Início	Término	Programação Atual (A)	Proposta da 2ª Reprogramação (B)	Valores (B-A)	% (B/A)		
1	4	Adquirir terreno	4	Obter um terreno para abertura de concurso de projetos para a sede definitiva do CAU/RS.	Janeiro	Dezembro	6.700.000,00	-67.285,00	6.632.715,00	0,01		Diretor Geral Eduardo Bimbi
Total							6.700.000,00	-67.285,00	6.632.715,00	0,01	34.545,39	



CAU/RS

SERVIÇO PÚBLICO FEDERAL
Conselho de Arquitetura e Urbanismo do Rio Grande do Sul

Justificar alterações

Legenda: Situação da Ação e Metas

(1) Inicial (2) Nova (3) Excluída (4) Reformulada



Anexo 3.4 - Plano de Desembolso do Plano de Ação - Elemento de Despesas.

4.03-10 - Atividade - Manutenção das Atividades do Plenário - Presidência

Itens de Custo	Programação Atual (A)
Pessoal	-
Salários e encargos	-
Diárias - funcionários	-
Material de consumo	-
Serviços de Terceiros - PJ e PF	258.650,00
Diárias - conselheiros/ convidados	147.350,00
Passagens	105.700,00
Serviços prestados	-
Aluguéis e encargos	5.600,00
Outras despesas	-
Encargos diversos	-
Soma - Despesas de Custeio	258.650,00
Imobilizado	293.000,00
Total da Programação - Operacional	551.650,00
Aporte ao Fundo de Apoio	-
Aporte ao CSC	-
Total do Plano de Ação	551.650,00

Proposta da 2ª Reprogramação		
Execução (Jan. a Jun./2014) (A)	Projeção (Jul. a Dez./2014) (B)	Total C=(B+A)
-	-	-
-	-	-
-	-	-
520,00	9.480,00	10.000,00
99.722,70	347.863,49	545.465,96
66.080,13	157.627,30	257.350,00
26.299,64	99.619,87	165.700,00
5.500,00	33.700,36	60.000,00
-	30.100,00	35.600,00
-	26.815,96	26.815,96
-	-	-
520,00	357.343,49	555.465,96
28.217,73	264.782,27	293.000,00
28.737,73	622.125,76	848.465,96
-	-	-
-	-	-
28.737,73	622.125,76	848.465,96

Variação		% (C/A)	% Partic. (C)	A custear com Recursos do Fundo de Apoio
Valor (C-A)	-			
-	-	-	0	-
-	-	-	0	-
-	-	-	0	-
10.000,00	-	-	52,083333	-
286.815,96	110,89	110,89	2840,9685	-
110.000,00	74,65	74,65	1340,3646	-
60.000,00	56,76	56,76	863,02083	-
60.000,00	-	-	312,5	-
30.000,00	535,71	535,71	185,41667	-
26.815,96	-	-	139,66646	-
-	-	-	0	-
296.815,96	114,76	114,76	2893,0519	-
-	-	-	1526,0417	-
296.815,96	53,81	53,81	4419,0935	-
-	-	-	0	-
-	-	-	0	-
296.815,96	53,81	53,81	4419,0935	-



4.03.01 - Projeto - Divulgação Institucional

Itens de Custo	Programação Atual (A)
Pessoal	19.200,00
Salários e encargos	
Diárias - funcionários	19.200,00
Material de consumo	6.000,00
Serviços de Terceiros - PJ e PF	1.638.800,00
Diárias - conselheiros/ convidados	33.600,00
Passagens	
Serviços prestados	1.599.200,00
Aluguéis e encargos	6.000,00
Outras despesas	
Encargos diversos	
Soma - Despesas de Custeio	1.664.000,00
Imobilizado	
Total da Programação - Operacional	1.664.000,00
Aporte ao Fundo de Apoio	
Aporte ao CSC	
Total do Plano de Ação	1.664.000,00

Proposta da 2ª Reprogramação		
Execução (Jan. a Jun./2014) (A)	Projeção (Jul. a Dez./2014) (B)	Total C=(B+A)
-	19.200,00	19.200,00
		-
	19.200,00	19.200,00
	6.000,00	6.000,00
11.527,20	1.627.272,80	1.638.800,00
-	33.600,00	33.600,00
-	-	-
11.527,20	1.587.672,80	1.599.200,00
-	6.000,00	6.000,00
-	-	-
-	-	-
11.527,20	1.652.472,80	1.664.000,00
		-
11.527,20	1.652.472,80	1.664.000,00
		-
11.527,20	1.652.472,80	1.664.000,00

Variação		% (C/A)	% Partic. (C)	A custear com Recursos do Fundo de Apoio
Valor (C-A)				
-	-	-	100	-
-	-	-	0	-
-	-	-	100	-
-	-	-	31,25	-
-	-	-	8535,4167	-
-	-	-	175	-
-	-	-	0	-
-	-	-	8329,1667	-
-	-	-	31,25	-
-	-	-	0	-
-	-	-	0	-
-	-	-	8666,6667	-
-	-	-	0	-
-	-	-	8666,6667	-
-	-	-	0	-
-	-	-	0	-
-	-	-	8666,6667	-



4.03.09 - Projeto - Eleições

Itens de Custo	Programação Atual (A)
Pessoal	20.520,00
Salários e encargos	
Diárias - funcionários	20.520,00
Material de consumo	-
Serviços de Terceiros - PJ e PF	95.280,00
Diárias - conselheiros/ convidados	20.520,00
Passagens	52.770,00
Serviços prestados	21.990,00
Aluguéis e encargos	
Outras despesas	
Encargos diversos	
Soma - Despesas de Custeio	115.800,00
Imobilizado	
Total da Programação - Operacional	115.800,00
Aporte ao Fundo de Apoio	
Aporte ao CSC	
Total do Plano de Ação	115.800,00

Proposta da 2ª Reprogramação		
Execução (Jan. a Jun./2014) (A)	Projeção (Jul. a Dez./2014) (B)	Total C=(B+A)
-	20.520,00	20.520,00
		-
	20.520,00	20.520,00
		-
21.990,00	73.290,00	95.280,00
-	20.520,00	20.520,00
-	52.770,00	52.770,00
21.990,00	-	21.990,00
		-
		-
		-
		-
21.990,00	93.810,00	115.800,00
		-
21.990,00	93.810,00	115.800,00
		-
		-
21.990,00	93.810,00	115.800,00

Variação		% (C/A)	% Partic. (C)	A custear com Recursos do Fundo de Apoio
Valor (C-A)				
-		-	106,875	-
-		-	0	
-		-	106,875	
-		-	0	
-		-	496,25	
-		-	106,875	
-		-	274,84375	
-		-	114,53125	
-		-	0	
-		-	0	
-		-	0	
-		-	603,125	
-		-	0	
-		-	603,125	
-		-	0	
-		-	603,125	

**4.0309 - Projeto - Nova Sede**

Itens de Custo	Programação Atual (A)
Pessoal	-
Salários e encargos	-
Diárias - funcionários	-
Material de consumo	-
Serviços de Terceiros - PJ e PF	-
Diárias - conselheiros/ convidados	-
Passagens	-
Serviços prestados	-
Aluguéis e encargos	-
Outras despesas	-
Encargos diversos	-
Soma - Despesas de Custeio	6.700.000,00
Imobilizado	6.700.000,00
Total da Programação - Operacional	6.700.000,00
Aporte ao Fundo de Apoio	-
Aporte ao CSC	-
Total do Plano de Ação	6.700.000,00

Proposta da 2ª Reprogramação			Total C=(B+A)
Execução (Jan. a Jun./2014) (A)	Projeção (Jul. a Dez./2014) (B)		
-	-	-	-
-	-	-	-
-	-	-	-
-	-	-	-
-	-	-	-
-	-	-	-
-	-	-	-
-	-	-	-
-	-	-	-
-	-	-	-
-	-	-	-
-	-	-	-
-	-	-	-
-	-	-	-
-	-	-	-
-	-	-	-
-	-	-	-
-	-	-	-
-	-	-	-
6.632.714,80	6.632.714,80	6.632.714,80	6.632.714,80
6.632.714,80	5	6.632.714,8	6.632.714,8
-	-	-	-
-	-	-	-
6.632.714,80	6.632.714,80	6.632.714,8	6.632.714,8

Variação		% (C/A)	% Partic. (C)	A custear com Recursos do Fundo de Apoio
Valor (C-A)				
-	-	-	0	-
-	-	-	0	-
-	-	-	0	-
-	-	-	0	-
-	-	-	0	-
-	-	-	0	-
-	-	-	0	-
-	-	-	0	-
-	-	-	0	-
-	-	-	0	-
-	-	-	0	-
-	-	-	0	-
-	-	-	0	-
-	-	-	0	-
-	-	-	0	-
67.285,20	-1,00	34.545,39		
67.285,20	-1,00	34.545,39		
-	-	-	0	-
-	-	-	0	-
67.285,20	-1,00	34.545,39		

**CAU/RS**SERVIÇO PÚBLICO FEDERAL
Conselho de Arquitetura e Urbanismo do Rio Grande do Sul**Anexo 3.5 - Cronograma de Desembolso (Ações)****4.03.10 - Atividade - Manutenção das Atividades do Plenário - Presidência**

Proposta da 2ª Reprogramação	Pessoal (A)		Material de Consumo (B)	Serviços de Terceiros (C)				Encargos Diversos (D)	Soma D=(A+B+C)	Imobiliz. (E)	Total F=(D+E)	% Par tic. (F)	
	Salários e encargos	Diárias (Func.)		Diárias (Cons./Conv)	Passagens	Serviços Prestados	Aluguéis e Encargos						Outras Despesas
Execução jan/14 a jun/14			520,00	99.722,70	66.080,13	26.299,64	5.500,00		198.122,47	28.217,73	226.340,20	0,0	
Projeção	Jul.		1.580,00	26.271,22	16.603,31	5.616,73	5.016,67	4.469,33	59.557,25	44.130,38	103.687,63	0,0	
	Ago.		1.580,00	26.271,22	16.603,31	5.616,73	5.016,67	4.469,33	59.557,25	44.130,38	103.687,63	0,0	
	Set.		1.580,00	26.271,22	16.603,31	5.616,73	5.016,67	4.469,33	59.557,25	44.130,38	103.687,63	0,0	
	Out.		1.580,00	26.271,22	16.603,31	5.616,73	5.016,67	5.016,67	4.469,33	59.557,25	44.130,38	103.687,63	0,0
	Nov.		1.580,00	26.271,22	16.603,31	5.616,73	5.616,73	5.016,67	4.469,33	59.557,25	44.130,38	103.687,63	0,0
	Dez.		1.580,00	26.271,21	16.603,31	5.616,73	5.616,73	5.016,67	4.469,33	59.557,24	44.130,38	103.687,62	0,0
Total	-	-	10.000,00	257.349,99	165.700,00	60.000,00	35.600,00	26.815,96	555.465,95	293.000,01	848.465,96	0,0	
% Partic.	0,0	0,0	0,0	0,0	0,0	0,0	0,0	0,0	0,0	0,0	0,0	0,0	

(Valores em R\$ 1,00)



4.03.01 - Projeto - Divulgação Institucional

(Valores em R\$ 1,00)

Proposta da 2ª Reprogramação	Pessoal (A)		Material de Consumo (B)	Serviços de Terceiros (C)						Encargos Diversos (D)	Soma D=(A+B+C)	Imobiliz. (E)	Total F=(D+E)	% Par tic. (F)	
	Salários e encargos	Diárias (Func.)		Diárias (Cons./Conv)	Passagens	Serviços Prestados	Aluguéis e Encargos	Outras Despesas							
Execução jan/14 a jun/14					11.527,20								11.527,20		0,0
Projeção	Jul.	3.200,00	1.000,00	5.600,00		264.612,13	1.000,00						275.412,13		0,0
	Ago.	3.200,00	1.000,00	5.600,00		264.612,13	1.000,00						275.412,13		0,0
	Set.	3.200,00	1.000,00	5.600,00		264.612,13	1.000,00						275.412,13		0,0
	Out.	3.200,00	1.000,00	5.600,00		264.612,13	1.000,00						275.412,13		0,0
	Nov.	3.200,00	1.000,00	5.600,00		264.612,13	1.000,00						275.412,13		0,0
	Dez.	3.200,00	1.000,00	5.600,00		264.612,13	1.000,00						275.412,13		0,0
Total	-	19.200,00	6.000,00	33.600,00	-	1.599.200,00	6.000,00	-	-	-	-	-	1.664.000,00	-	0,0
% Partic.	0,0	0,0	0,0	0,0	0,0	0,0	0,0	0,0	0,0	0,0	0,0	0,0	0,0	0,0	0,0

**CAU/RS**SERVIÇO PÚBLICO FEDERAL
Conselho de Arquitetura e Urbanismo do Rio Grande do Sul**4.03.11 - Projeto - Eleições**

(Valores em R\$ 1,00)

Proposta da 2ª Reprogramação	Pessoal (A)		Material de Consumo (B)	Serviços de Terceiros (C)					Encargos Diversos (D)	Soma D=(A+B+C)	Imobiliz. (E)	Total F=(D+E)	% Partic. (F)
	Salários e encargos	Diárias (Func.)		Diárias (Cons./Conv)	Passagens	Serviços Prestados	Aluguéis e Encargos	Outras Despesas					
Execução jan/14 a jun/14													0,0
Projeção	Jul.	3.420,00		3.420,00	8.795,00	3.665,00				19.300,00		19.300,00	0,0
	Ago.		3.420,00	3.420,00	8.795,00	3.665,00				19.300,00		19.300,00	0,0
	Set.		3.420,00	3.420,00	8.795,00	3.665,00				19.300,00		19.300,00	0,0
	Out.		3.420,00	3.420,00	8.795,00	3.665,00				19.300,00		19.300,00	0,0
	Nov.		3.420,00	3.420,00	8.795,00	3.665,00				19.300,00		19.300,00	0,0
	Dez.		3.420,00	3.420,00	8.795,00	3.665,00				19.300,00		19.300,00	0,0
Total	-	20.520,00	-	20.520,00	52.770,00	21.990,00	-	-	-	115.800,00	-	115.800,00	0,0
% Partic.	0,0	0,0	0,0	0,0	0,0	0,0	0,0	0,0	0,0	0,0	0,0	0,0	0,0

**CAU/RS**SERVIÇO PÚBLICO FEDERAL
Conselho de Arquitetura e Urbanismo do Rio Grande do Sul**4.03.09 - Projeto - Nova Sede**

(Valores em R\$ 1,00)

Proposta da 2ª Reprogramação	Pessoal (A)		Material de Consumo (B)	Serviços de Terceiros (C)				Encargos Diversos (D)	Soma D=(A+B+C)	Imobiliz. (E)	Total F=(D+E)	% Partic. (F)
	Salários e encargos	Diárias (Func.)		Diárias (Cons./Conv)	Passagens	Serviços Prestados	Aluguéis e Encargos					
Execução jan/14 a jun/14									-		-	0,0
Jul.									-		-	0,0
Ago.									-		-	0,0
Set.									-		-	0,0
Out.									-		-	0,0
Nov.									-		-	0,0
Dez.									-	6.632.714,80	6.632.714,80	0,0
Total	-	-	-	-	-	-	-	-	-	6.632.714,80	6.632.714,80	0,0
% Partic.	0,0	0,0	0,0	0,0	0,0	0,0	0,0	0,0	0,0	0,0	0,0	0,0



CAU/RS

SERVIÇO PÚBLICO FEDERAL
Conselho de Arquitetura e Urbanismo do Rio Grande do Sul

PLANO DE AÇÃO

2ª REPROGRAMAÇÃO 2014

Unidade Administrativa e Financeira

**ATIVIDADE – Manutenção das Atividades Operacionais do CAU/RS**

1. Dados Técnicos	
Unidade Organizacional/ Comissão/ Colegiado:	Unidade Administrativa Financeira do CAU/RS
Coordenador ou Responsável pela Unidade Organizacional/ Comissão/ Colegiado:	Diretor Geral Eduardo Bimbi
Tipo (Projeto/Atividade):	Atividade
Nome (Projeto/Atividade):	Manutenção das Atividades Operacionais do CAU/RS
Objetivo Geral (Projeto/Atividade):	Promover as Atividades Operacionais do CAU/RS
Responsável (Projeto/Atividade):	Gerente Adm. Fin. Carla Carvalho

2. Dados Estratégicos			
Objetivos Estratégicos: (Vincular até 03 objetivos)	Manter as Atividades do CAU/RS.		
Resultados:	Atender em 100% as necessidades operacionais do Conselho no exercício de 2014.		
Período de Execução:	Início:	01/01/2014	Término: 31/12/2014

3. Dados Orçamentários	
Custo do Projeto/Atividade:	R\$ 4.855.828,00

4. Justificativas para alterações efetuadas no projeto e atividade inicial
Considerando as operações realizadas no primeiro semestre, objetivando melhor adequação da classificação por elementos de despesas, faz-se necessário a reformulação orçamentária mediante a inclusão de R\$ 300.000,00 no valor inicialmente fixado. A rubrica de pessoal teve incremento dado o aumento do quadro de pessoal em proporções não estimadas no início do exercício.

5. Anexos
Anexo 3.3 - Quadro Descritivo de Ações e Metas do Plano de Ação; Anexo 3.4 - Plano de Desembolso do Plano de Ação - Elemento de Despesas; Anexo 3.5 – Cronograma de Desembolso (Ações).

**ATIVIDADE – Manutenção das Atividades da Comissão de Licitações**

1. Dados Técnicos	
Unidade Organizacional/ Comissão/ Colegiado:	Unidade Administrativa Financeira do CAU/RS
Coordenador ou Responsável pela Unidade Organizacional/ Comissão/ Colegiado:	Coordenador da Comissão Especial de Licitações, Conselheiro Fausto Henrique Steffen
Tipo (Projeto/Atividade):	Atividade
Nome (Projeto/Atividade):	Manutenção das Atividades da Comissão de Licitações
Objetivo Geral (Projeto/Atividade):	-
Gerente Adm. Fin. Carla Carvalho	Gerente Adm. Fin. Carla Carvalho

2. Dados Estratégicos			
Objetivos Estratégicos: (Vincular até 03 objetivos)	Manter as Atividades do CAU/RS.		
Resultados:	Realizar 100% das reuniões necessárias no exercício de 2014.		
Período de Execução:	Início:	01/01/2014	Término: 31/12/2014

3. Dados Orçamentários	
Custo do Projeto/Atividade:	R\$ 21.600,00

4. Justificativas para alterações efetuadas no projeto e atividade inicial

5. Anexos
Anexo 3.3 - Quadro Descritivo de Ações e Metas do Plano de Ação; Anexo 3.4 - Plano de Desembolso do Plano de Ação - Elemento de Despesas; Anexo 3.5 – Cronograma de Desembolso (Ações).

**PROJETO – Tecnologia da Informação**

1. Dados Técnicos	
Unidade Organizacional/ Comissão/ Colegiado:	Unidade Administrativa Financeira do CAU/RS
Coordenador ou Responsável pela Unidade Organizacional/ Comissão/ Colegiado:	Diretor Geral Eduardo Bimbi
Tipo (Projeto/Atividade):	Atividade
Nome (Projeto/Atividade):	Tecnologia da Informação
Objetivo Geral (Projeto/Atividade):	Promover estrutura de TI desejável para o CAU/RS
Responsável (Projeto/Atividade):	Gerente Adm. Fin. Carla Carvalho

2. Dados Estratégicos	
Objetivos Estratégicos: (Vincular até 03 objetivos)	<ul style="list-style-type: none">• Dotar o CAU de um sistema inovador e eficaz de fiscalização da profissão, integrando as ferramentas tecnológicas existentes e disponíveis no CAU.• Priorizar as ferramentas digitais como forma de racionalizar custos na operação do CAU.
Resultados:	Segurança da informação, utilizando projetos modernos e eficazes, capazes de suprir as expectativas do Conselho, de acordo com as normas vigentes.
Período de Execução:	Início: 01/01/2014 Término: 31/12/2014

3. Dados Orçamentários	
Custo do Projeto/Atividade:	R\$ 1.034.600,00

4. Justificativas para alterações efetuadas no projeto e atividade inicial

5. Anexos
Anexo 3.3 - Quadro Descritivo de Ações e Metas do Plano de Ação; Anexo 3.4 - Plano de Desembolso do Plano de Ação - Elemento de Despesas; Anexo 3.5 - Cronograma de Desembolso (Ações).

**PROJETO – Arquivamento de Documentos**

1. Dados Técnicos	
Unidade Organizacional/ Comissão/ Colegiado:	Unidade Administrativa Financeira do CAU/RS
Coordenador ou Responsável pela Unidade Organizacional/ Comissão/ Colegiado:	Diretor Geral Eduardo Bimbi
Tipo (Projeto/Atividade):	Atividade
Nome (Projeto/Atividade):	Arquivamento de documentos
Objetivo Geral (Projeto/Atividade):	Fazer o correto arquivamento dos documentos do CAU/RS
Responsável (Projeto/Atividade):	Gerente Adm. Fin. Carla Carvalho

2. Dados Estratégicos				
Objetivos Estratégicos: (Vincular até 03 objetivos)	Priorizar as ferramentas digitais como forma de racionalizar custos na operação do CAU.			
Resultados:	Obter o melhor condicionamento possível dos documentos do Conselho, garantindo agilidade na localização e segurança.			
Período de Execução:	Início:	01/01/2014	Término:	31/12/2014

3. Dados Orçamentários	
Custo do Projeto/Atividade:	R\$ 86.794,00

4. Justificativas para alterações efetuadas no projeto e atividade inicial

5. Anexos
Anexo 3.3 - Quadro Descritivo de Ações e Metas do Plano de Ação; Anexo 3.4 - Plano de Desembolso do Plano de Ação - Elemento de Despesas; Anexo 3.5 - Cronograma de Desembolso (Ações).

**CAU/RS**SERVIÇO PÚBLICO FEDERAL
Conselho de Arquitetura e Urbanismo do Rio Grande do Sul**Anexo 3.3 - Quadro Descritivo de Ações e Metas do Plano de Ação****4.04.01 - Atividade - Manter Atividades Operacionais do CAU/RS**

Nº	Ações		Metas		Período de Execução		Custo da Ação (R\$)		Variação		% Partic. (B)	A custear com Recursos do Fundo de Apoio de Apoio (R\$)	Responsável pela Execução
	Situação da Ação	Descrição	Situação da Meta	Descrição	Início	Término	Programação Atual (A)	Proposta da 2ª Reprogramação (B)	Valores (B-A)	% (B/A)			
1	4	Pagamentos de Pessoal e Encargos	4		Janeiro	Dezembro	3.400.000,00	3.500.000,00	100.000,00	2,94	0,00		Gerente Adm. Fin. Carla Carvalho
2	4	Gestão de prestadores de serviços nas áreas contábil, jurídica, limpeza, segurança, etc. Suprimento de Fundos, materiais de consumo e manutenção da estrutura do Conselho.	4	Garantir 100% das necessidades administrativas do CAU/RS no exercício de 2014.	Janeiro	Dezembro	1.155.828,00	1.355.828,00	200.000,00	17,30	0,00		Gerente Adm. Fin. Carla Carvalho
Total							4.555.828,00	4.855.828,00	300.000,00	6,58	0,00		

**CAU/RS**SERVIÇO PÚBLICO FEDERAL
Conselho de Arquitetura e Urbanismo do Rio Grande do Sul**4.04.02 - Projeto - Projeto TI**

Nº	Ações		Metas		Período de Execução		Custo da Ação (R\$)		Variação		% Partic. (B)	A custear com Recursos do Fundo de Apoio de Apoio (R\$)	Responsável pela Execução
	Situação da Ação	Descrição	Situação da Meta	Descrição	Início	Término	Programação Atual (A)	Proposta da 2ª Reprogramação (B)	Valores (B-A)	% (B/A)			
1	1	Aquisições necessárias	1	Aquisição de Hardware e Software	Janeiro	Dezembro	900.000,00	900.000,00	0,00	-	0,00	Gerente Adm. Fin. Carla Carvalho	
2	1	Prover Infra estrutura de hardware	1	Contratação de empresa para implantação de Infra	Janeiro	Dezembro	40.000,00	40.000,00	0,00	-	0,00	Gerente Adm. Fin. Carla Carvalho	
3	1	Garantir suporte técnico contínuo	1	Contratação de suporte permanente sob demanda	Janeiro	Abril	60.000,00	60.000,00	0,00	-	0,00	Gerente Adm. Fin. Carla Carvalho	
4	1	Estrutura de comunicação de dados	1	Contratação de link dedicado e mais contingência	Janeiro	Dezembro	9.600,00	9.600,00	0,00	-	0,00	Gerente Adm. Fin. Carla Carvalho	
5	1	Locações	1	Manter contrato de locação de impressoras	Janeiro	Dezembro	25.000,00	25.000,00	0,00	-	0,00	Gerente Adm. Fin. Carla Carvalho	
Total							1.034.600,00	1.034.600,00	0,00	-	0,00		

**CAU/RS**SERVIÇO PÚBLICO FEDERAL
Conselho de Arquitetura e Urbanismo do Rio Grande do Sul**4.04.03 - Atividade - Manutenção das Atividades da Comissão de Licitações**

Nº	Ações		Metas		Período de Execução		Custo da Ação (R\$)		Variação		A custear com Recursos do Fundo de Apoio de Apoio (R\$)	Responsável pela Execução
	Situação da Ação	Descrição	Situação da Meta	Descrição	Início	Término	Programação Atual (A)	Proposta da 2ª Reprogramação (B)	Valores (B-A)	% (B/A)		
1	1	Promover reuniões da Comissão de Licitações	1	Garantir a realização de todos as reuniões necessárias no exercício de 2014.	Janeiro	Dezembro	21.600,00	21.600,00	0,00	-	0,00	Arq. e Urb. Fausto Henrique Steffen
Total							21.600,00	21.600,00	0,00	-	0,00	

**CAU/RS**SERVIÇO PÚBLICO FEDERAL
Conselho de Arquitetura e Urbanismo do Rio Grande do Sul**4.04.04 - Projeto - Arquivamento de Documentos**

Nº	Ações		Metas		Período de Execução		Custo da Ação (R\$)		Variação		A custear com Recursos do Fundo de Apoio de Apoio (R\$)	Responsável pela Execução	
	Situação da Ação	Descrição	Situação da Meta	Descrição	Início	Término	Programação Atual (A)	Proposta da 2ª Reprogramação (B)	Valores (B-A)	% (B/A)			% Partic. (B)
1	1	Contratar empresa para recepção de documentos do CREA, arquivamento e guarda;	1	Obter o melhor condicionament o possível dos documentos do Conselho, garantindo agilidade na localização e segurança.	Janeiro	Dezembro	86.794,00	86.794,00	0,00	-	0,00	Gerente Adm. Fin. Carla Carvalho	
							Total	86.794,00	86.794,00	0,00	-	0,00	

Justificar alterações

Legenda: Situação da Ação e Metas

(1) Inicial (2) Nova (3) Excluída (4) Reformulada

**Anexo 3.4 - Plano de Desembolso do Plano de Ação - Elemento de Despesas.****4.03.01 - Atividade - Manutenção das Atividades Operacionais do CAU/RS**

Itens de Custo	Programação Atual (A)	Proposta da 2ª Reprogramação			Variação		A custear com Recursos do Fundo de Apoio	
		Execução (Jan. a Jun./2014) (A)	Projeção (Jul. a Dez./2014) (B)	Total C=(B+A)	Valor (C-A)	% (C/A)		% Partic. (C)
Pessoal	3.400.000,00	1.250.893,75	2.249.106,25	3.500.000,00	100.000,00	2,94	0	-
Salários e encargos	3.400.000,00	1.250.893,75	2.249.106,25	3.500.000,00	100.000,00	2,94	0	-
Diárias - funcionários				-	-	-	0	-
Material de consumo	133.800,00	15.809,20	127.990,80	143.800,00	10.000,00	7,47	0	-
Serviços de Terceiro - PJ e PF	639.500,00	224.921,94	554.578,06	779.500,00	140.000,00	21,89	0	-
Diárias - conselheiros/ convidados				-	-	-	0	-
Passagens				-	-	-	0	-
Serviços prestados	380.500,00	120.999,41	309.500,59	430.500,00	50.000,00	13,14	0	-
Aluguéis e encargos	148.000,00	6.859,00	151.141,00	158.000,00	10.000,00	6,76	0	-
Outras despesas	111.000,00	97.063,53	93.936,47	191.000,00	80.000,00	72,07	0	-
Encargos diversos	190.528,00	83.807,30	156.720,70	240.528,00	50.000,00	26,24	0	-
Soma - Despesas de Custeio	4.363.828,00	1.575.432,19	3.088.395,81	4.663.828,00	300.000,00	6,87	0	-
Imobilizado	192.000,00	-	192.000,00	192.000,00	-	-	0	-
Total da Programação - Operacional	4.555.828,00	1.575.432,19	3.280.395,81	4.855.828,00	300.000,00	6,58	0	-
Aporte ao Fundo de Apoio				-	-	-	0	-
Aporte ao CSC				-	-	-	0	-
Total do Plano de Ação	4.555.828,00	1.575.432,19	3.280.395,81	4.855.828,00	300.000,00	6,58	0	-



4.04.02 - Projeto - Projeto TI

Itens de Custo	Programação Atual (A)	Proposta da 2ª Reprogramação			Variação		
		Execução (Jan. a Jun./2014) (A)	Projeção (Jul. a Dez./2014) (B)	Total C=(B+A)	Valor (C-A)	% (C/A)	% Partic. (C)
Pessoal	-	-	-	-	-	0	-
Salários e encargos						0	
Diárias - funcionários						0	
Material de consumo	-	-	-	-	-	0	-
Serviços de Terceiro - PJ e PF	134.600,00	123.354,40	134.600,00	134.600,00	-	0	-
Diárias - conselheiros/ convidados						0	
Passagens						0	
Serviços prestados	109.600,00	109.600,00	109.600,00	109.600,00	-	0	-
Aluguéis e encargos	25.000,00	13.754,40	25.000,00	25.000,00	-	0	-
Outras despesas						0	
Encargos diversos						0	
Soma - Despesas de Custeio	134.600,00	123.354,40	134.600,00	134.600,00	-	0	-
Imobilizado	900.000,00	900.000,00	900.000,00	900.000,00	-	0	-
Total da Programação - Operacional	1.034.600,00	1.023.354,40	1.034.600,00	1.034.600,00	-	0	-
Aporte ao Fundo de Apoio						0	
Aporte ao CSC						0	
Total do Plano de Ação	1.034.600,00	1.023.354,40	1.034.600,00	1.034.600,00	-	0	-



4.04.03 - Atividade - Manutenção das Atividades da Comissão de Licitações

Itens de Custo	Programação Atual (A)
Pessoal	-
Salários e encargos	-
Diárias - funcionários	-
Material de consumo	-
Serviços de Terceiro - PJ e PF	21.600,00
Diárias - conselheiros/ convidados	8.400,00
Passagens	2.400,00
Serviços prestados	10.800,00
Aluguéis e encargos	-
Outras despesas	-
Encargos diversos	-
Soma - Despesas de Custeio	21.600,00
Imobilizado	-
Total da Programação - Operacional	21.600,00
Aporte ao Fundo de Apoio	-
Aporte ao CSC	-
Total do Plano de Ação	21.600,00

Execução (Jan. a Jun./2014) (A)	Proposta da 2ª Reprogramação		Total C=(B+A)
	Projeção (Jul. a Dez./2014) (B)		
Variação			
Valor (C-A)	% (C/A)	% Partic. (C)	A custear com Recursos do Fundo de Apoio
-	-	0	-
-	-	0	-
-	-	0	-
-	-	0	-
-	-	0	-
754,70	20.845,30	0	-
720,30	7.679,70	0	-
34,40	2.365,60	0	-
-	10.800,00	0	-
-	-	0	-
-	-	0	-
-	-	0	-
754,70	20.845,30	0	-
-	-	0	-
754,70	20.845,30	0	-
-	-	0	-
754,70	20.845,30	0	-



4.04.04 - Projeto - Arquivamento de Documentos

Itens de Custo	Programação Atual (A)
Pessoal	-
Salários e encargos	-
Diárias - funcionários	-
Material de consumo	-
Serviços de Terceiro - PJ e PF	86.794,00
Diárias - conselheiros/ convidados	-
Passagens	-
Serviços prestados	86.794,00
Aluguéis e encargos	-
Outras despesas	-
Encargos diversos	-
Soma - Despesas de Custeio	86.794,00
Imobilizado	-
Total da Programação - Operacional	86.794,00
Aporte ao Fundo de Apoio	-
Aporte ao CSC	-
Total do Plano de Ação	86.794,00

Proposta da 2ª Reprogramação		Total C=(B+A)
Execução (Jan. a Jun./2014) (A)	Projeção (Jul. a Dez./2014) (B)	
-	-	-
-	-	-
-	-	-
-	-	-
-	86.794,00	86.794,00
-	-	-
-	-	-
-	86.794,00	86.794,00
-	-	-
-	-	-
-	-	-
-	-	-
-	86.794,00	86.794,00
-	-	-
-	86.794,00	86.794,00
-	-	-
-	86.794,00	86.794,00

Variação		% Partic. (C)	A custear com Recursos do Fundo de Apoio
Valor (C-A)	% (C/A)		
-	-	0	-
-	-	0	-
-	-	0	-
-	-	0	-
-	-	0	-
-	-	0	-
-	-	0	-
-	-	0	-
-	-	0	-
-	-	0	-
-	-	0	-
-	-	0	-
-	-	0	-
-	-	0	-
-	-	0	-
-	-	0	-
-	-	0	-
-	-	0	-

**CAU/RS**SERVIÇO PÚBLICO FEDERAL
Conselho de Arquitetura e Urbanismo do Rio Grande do Sul**Anexo 3.5 – Cronograma de Desembolso (Ações).****4.04.01 - Atividade - Manter Atividades Operacionais do CAU/RS**

Proposta da 2ª Reprogramação	Pessoal (A)		Material de Consumo (B)	Serviços de Terceiros (C)					Encargos Diversos (D)	Soma D=(A+B+C)	Imobiliz. (E)	Total F=(D+E)	% Partic. (F)
	Salários e encargos	Diárias (Fu nc.)		Diárias (Cons./Conv)	Passagens	Serviços Prestados	Aluguéis e Encargos	Outras Despesas					
Execução jan/14 a jun/14	1.250.893,75		15.809,20		120.999,41	6.859,00	97.063,53	83.807,30	1.575.432,19		1.575.432,19	0,0	
Jul.	374.851,04		21.331,80		51.583,43	25.190,17	15.656,08	26.120,12	514.732,64	32.000,00	546.732,64	0,0	
Ago.	374.851,04		21.331,80		51.583,43	25.190,17	15.656,08	26.120,12	514.732,64	32.000,00	546.732,64	0,0	
Set.	374.851,04		21.331,80		51.583,43	25.190,17	15.656,08	26.120,12	514.732,64	32.000,00	546.732,64	0,0	
Out.	374.851,04		21.331,80		51.583,43	25.190,17	15.656,08	26.120,12	514.732,64	32.000,00	546.732,64	0,0	
Nov.	374.851,04		21.331,80		51.583,43	25.190,17	15.656,08	26.120,12	514.732,64	32.000,00	546.732,64	0,0	
Dez.	374.851,04		21.331,80		51.583,43	25.190,17	15.656,08	26.120,12	514.732,64	32.000,00	546.732,64	0,0	
Total	3.500.000,00	-	143.800,00	-	430.500,00	158.000,00	191.000,00	240.528,00	4.663.828,00	192.000,00	4.855.828,00	0,0	
% Partic.	0,0	0,0	0,0	0,0	0,0	0,0	0,0	0,0	0,0	0,0	0,0	0,0	

**CAU/RS**SERVIÇO PÚBLICO FEDERAL
Conselho de Arquitetura e Urbanismo do Rio Grande do Sul**4.04.02 - Projeto - Projeto TI**

Proposta da 2ª Reprogramação	Pessoal (A)		Material de Consumo (B)	Serviços de Terceiros (C)				Encargos Diversos (D)	Soma D=(A+B+C)	Imobiliz. (E)	Total F=(D+E)	% Partic. (F)
	Salários e encargos	Diárias (Func.)		Diárias (Cons./Conv)	Passagens	Serviços Prestados	Aluguéis e Encargos					
Execução jan/14 a jun/14						11.245,60			11.245,60		11.245,60	0,0
Jul.					18.266,67	2.292,40			20.559,07	150.000,00	170.559,07	0,0
Ago.					18.266,67	2.292,40			20.559,07	150.000,00	170.559,07	0,0
Set.					18.266,67	2.292,40			20.559,07	150.000,00	170.559,07	0,0
Out.					18.266,67	2.292,40			20.559,07	150.000,00	170.559,07	0,0
Nov.					18.266,67	2.292,40			20.559,07	150.000,00	170.559,07	0,0
Dez.					18.266,67	2.292,40			20.559,07	150.000,00	170.559,07	0,0
Total	-	-	-	-	109.600,00	25.000,00	-	-	134.600,00	900.000,00	1.034.600,00	0,0
% Partic.	0,0	0,0	0,0	0,0	0,0	0,0	0,0	0,0	0,0	0,0	0,0	0,0



4.04.03 - Atividade - Manutenção das Atividades da Comissão de Licitações

Proposta da 2ª Reprogramação	Pessoal (A)		Material de Consumo (B)	Serviços de Terceiros (C)				Encargos Diversos (D)	Soma D=(A+B+C)	Imobiliz. (E)	Total F=(D+E)	% Par tic. (F)
	Salá- rios e encar- gos	Diárias (Func.)		Diárias (Cons./Conv)	Passagens	Serviços Prestados	Aluguéis e Encargos					
Execução jan/14 a jun/14				720,30	34,40				754,70		754,70	0,0
Jul.				1.279,95	394,27	1.800,00			3.474,22		3.474,22	0,0
Ago.				1.279,95	394,27	1.800,00			3.474,22		3.474,22	0,0
Set.				1.279,95	394,27	1.800,00			3.474,22		3.474,22	0,0
Out.				1.279,95	394,27	1.800,00			3.474,22		3.474,22	0,0
Nov.				1.279,95	394,27	1.800,00			3.474,22		3.474,22	0,0
Dez.				1.279,95	394,27	1.800,00			3.474,22		3.474,22	0,0
Total	-	-	-	8.400,00	2.400,00	10.800,00	-	-	21.600,00	-	21.600,00	0,0
% Partic.	0,0	0,0	0,0	0,0	0,0	0,0	0,0	0,0	0,0	0,0	0,0	0,0



4.04.04 - Projeto - Arquivamento de Documentos

Proposta da 2ª Reprogramação	Pessoal (A)		Material de Consumo (B)	Serviços de Terceiros (C)				Encargos Diversos (D)	Soma D=(A+B+C)	Imobiliz. (E)	Total F=(D+E)	% Par tic. (F)
	Salários e encargos	Diárias (Func.)		Diárias (Cons./Conv)	Passagens	Serviços Prestados	Aluguéis e Encargos					
Execução jan/14 a jun/14									-		-	0,0
Jul.					14.465,67				14.465,67		14.465,67	0,0
Ago.					14.465,67				14.465,67		14.465,67	0,0
Set.					14.465,67				14.465,67		14.465,67	0,0
Out.					14.465,67				14.465,67		14.465,67	0,0
Nov.					14.465,67				14.465,67		14.465,67	0,0
Dez.					14.465,67				14.465,67		14.465,67	0,0
Total	-	-	-	-	86.794,00	-	-	-	86.794,00	-	86.794,00	0,0
% Partic.	0,0	0,0	0,0	0,0	0,0	0,0	0,0	0,0	0,0	0,0	0,0	0,0

**RELATÓRIO DOS AUDITORES INDEPENDENTES SOBRE AS DEMONSTRAÇÕES
CONTÁBEIS DE 31 DE DEZEMBRO DE 2014.**

Brasília, 06 de março de 2015.

À

DD. Diretoria do
CONSELHO DE ARQUITETURA E URBANISMO DO RIO GRANDE DO SUL
Porto Alegre - RS

Examinamos as demonstrações contábeis do CONSELHO DE ARQUITETURA E URBANISMO DO RIO GRANDE DO SUL, que compreendem os balanços patrimonial, financeiro e orçamentário em 31 de dezembro de 2014 e as respectivas demonstrações das variações patrimoniais e dos fluxos de caixa para o exercício findo naquela data, bem como o resumo das principais práticas contábeis e demais notas explicativas.

Responsabilidade da administração sobre as demonstrações contábeis

A administração do Conselho é responsável pela elaboração e adequada apresentação dessas demonstrações contábeis de acordo com as práticas contábeis adotadas no Brasil para as entidades públicas e pelos controles internos que ela determinou como necessários para permitir a elaboração das demonstrações contábeis livres de distorção relevante, independentemente se causada por fraude ou erro.

Responsabilidade dos auditores independentes

Nossa responsabilidade é a de expressar uma opinião sobre essas demonstrações contábeis com base em nossa auditoria, conduzida de acordo com as normas brasileiras e internacionais de auditoria. Essas normas requerem o cumprimento de exigências éticas pelos auditores e que a auditoria seja planejada e executada com o objetivo de obter segurança razoável de que as demonstrações contábeis estão livres de distorção relevante.

Uma auditoria envolve a execução de procedimentos selecionados para obtenção de evidência a respeito dos valores e divulgações apresentados nas demonstrações contábeis. Os procedimentos selecionados dependem do julgamento do auditor, incluindo a avaliação dos riscos de distorção relevante nas demonstrações contábeis, independentemente se causada por fraude ou erro. Nessa avaliação de riscos, o auditor considera os controles internos relevantes para a elaboração e adequada apresentação das demonstrações contábeis do Conselho para planejar os procedimentos de auditoria que são apropriados nas circunstâncias, mas não para fins de expressar uma opinião sobre a eficácia desses controles internos do Conselho. Uma auditoria inclui, também, a avaliação da adequação das práticas contábeis utilizadas e a razoabilidade das estimativas contábeis feitas pela administração, bem como a avaliação da apresentação das demonstrações contábeis tomadas em conjunto.

Acreditamos que a evidência de auditoria obtida é suficiente e apropriada para fundamentar nossa opinião sem ressalva.

Opinião

Em nossa opinião, as demonstrações contábeis acima referidas apresentam adequadamente, em todos os aspectos relevantes, a posição patrimonial e financeira do CONSELHO DE ARQUITETURA E URBANISMO DO RIO GRANDE DO SUL em 31 de dezembro de 2014, o desempenho de suas operações e as variações patrimoniais e os seus fluxos de caixa para o exercício findo naquela data, de acordo com as práticas contábeis adotadas no Brasil aplicáveis às entidades públicas e Lei nº 4.320/64.

Outros Assuntos

Normas brasileiras de contabilidade aplicadas ao setor público

O CONSELHO DE ARQUITETURA E URBANISMO DO RIO GRANDE DO SUL é uma autarquia subordinada à administração federal, e segue os normativos expedidos pela Secretaria do Tesouro Nacional - STN, portanto, com base na Resolução CFC nº 1.268, de 10 de dezembro de 2009, que desobriga as entidades do setor público que estejam sujeitas a legislação específica, à aplicação das Normas Brasileiras de Contabilidade Aplicadas ao Setor Público - NBC T 16.1 a 16.10, o Conselho está dispensado da adoção das referidas normas no exercício de 2014.

Auditoria dos valores correspondentes ao exercício anterior

Os balanços patrimonial, financeiro e orçamentário e as demonstrações das variações patrimoniais relativas ao exercício de 2013, foram também por nós examinadas.



AudiLink & Cia. Auditores
CRC/RS 003688/F-0
Roberto Caldas Bianchessi
Contador CRC/RS 040078/O-7 S-RS

**PRESTAÇÃO DE CONTAS – EXERCÍCIO 2014
DECLARAÇÃO DA UNIDADE DE PESSOAL (DOCUMENTO INTERNO DO CONSELHO)**

A Unidade Administrativa do CAU/RS, representada neste ato por sua Chefe infra – assinada, declara que recebeu as informações acerca da declaração de bens do seu Presidente, Vice-Presidente e dos Conselheiros em seu período de mandato, bem como de todos os servidores desta Autarquia, além de sua própria declaração.

Porto Alegre, 09 de março de 2015.

Carla Ripeiro de Carvalho
Gerente Administrativa do CAU/RS

**DELIBERAÇÃO DA COMISSÃO DE PLANEJAMENTO E FINANÇAS DO CAU/RS
Nº 020/2015, DE 24 DE MARÇO DE 2015.**

A COMISSÃO DE PLANEJAMENTO E FINANÇAS – CPF, reunida ordinariamente em Porto Alegre-RS, na sede do CAU/RS, no dia 07 de abril de 2015, considerando a obrigação de apresentação do Relatório de Gestão TCU – Tribunal de Contas da União, referente ao exercício 2014, nos termos do art. 70 da Constituição Federal, elaborado de acordo com as disposições da Instrução Normativa TCU nº 63/2010, da Decisão Normativa TCU nº 127/2013, da Portaria TCU nº 175/2013 e das orientações constantes nas Resoluções CAU/BR, e que contempla os atos de gestão praticados pelo Conselho de Arquitetura e Urbanismo do Rio Grande do Sul (CAU/RS) durante o exercício de 2014, após análise do assunto em epígrafe; e

Considerando a data estipulada para envio do Relatório de Gestão TCU para a Comissão de Planejamento e Finanças (CPF) do CAU/BR ser dia 08/04/2015, conforme Ofício CAU/BR Nº 448/2015;

DELIBEROU:

Art. 1º. Aprovar o Relatório de Gestão TCU para fins de Prestação de Contas do Exercício 2014.

Art. 2º - Encaminhar esta deliberação ao Plenário do CAU/RS para ciência.

Art. 3º - Esta deliberação entra em vigor na data de sua assinatura.

Porto Alegre / RS, 07 de Abril de 2015.

Rômulo Pientz Giralt
Coordenador CPF 2015

Fausto Henrique Steffen
Coordenador CPF 2012/14
Coordenador Adjunto CPF 2015

Clóvis Ilgenfritz da Silva
Membro da CPF 2015

Joaquim Eduardo Vidal Haas
Membro da CPF 2015

**DELIBERAÇÃO PLENÁRIA**

Nº: DPL – 322/2015	Assunto: Relatório de Gestão TCU para fins de prestação de contas do Exercício 2014
Conforme aprovado na 48ª Sessão Plenária	Data: 10/04/2015

O Plenário do Conselho de Arquitetura e Urbanismo do Rio Grande do Sul – CAU/RS, no exercício de suas competências e prerrogativas, de acordo com o art. 34, X da Lei 12.378 de 2010 c/c art. 10 do seu Regimento Interno,

DELIBERA:

1. Pela aprovação do Relatório de Gestão TCU para fins de prestação de contas do Exercício 2014, conforme Deliberação nº 020/2015 da Comissão de Planejamento e Finanças.
2. A deliberação teve 18 votos a favor, conforme lista de votação em anexo.
3. Esta Deliberação entra em vigor nesta data.

Porto Alegre, 10 de abril de 2015.

Roberto Py Gomes da Silveira
Presidente do CAU/RS

Demonstração da Receita – Análise Crítica

Os recursos do CAU/RS são oriundos de 80% da anuidade paga pelo profissional e tiveram o registro contábil pelo valor efetivamente recebido em 2014, conforme artigo 37 da Lei 12.378/2010, em R\$ 1,00:

I - receitas com anuidades, contribuições, multas, taxas e tarifas de serviços.....	10.368.547,99
II - doações, legados, juros e rendimentos patrimoniais.....	1.145.191,33
III - subvenções.....	0,00
IV - resultados de convênios.....	0,00
V - outros rendimentos eventuais.....	<u>20.534,72</u>
Total	11.534.274,04



CAU/RS

Conselho de Arquitetura
e Urbanismo do Rio Grande do Sul

PRIMEIRA PARTE

Relatório de Gestão 2014 – Análise Geral do Desempenho de Resultados

Responsável: Danessa Díaz

Data: 02/03/2015

Dados Gerais do CAU/RS

1.1. Metas

Entendemos que foram cumpridas as programações para 2014, reforçando os passos a serem traçados em 2015 para que as metas do exercício da profissão de Arquitetura e Urbanismo sejam alcançadas, as mesmas estão detalhadas na Parte 2 deste documento, dentre elas estão:

- a. Aprimorar os meios de comunicação do CAU/RS com os arquitetos e urbanistas, entidades e sociedade em geral;
- b. Realizar eleições para segunda gestão do Conselho – 2015/2017;
- c. Promover a integração do CAU/RS com as entidades;
- d. Participar de eventos do CAU/BR;
- e. Capacitar os novos funcionários contratados pelo concurso público;
- f. Envolver todo o plenário e entidades em debates sobre planejamento estratégico;
- g. Dar ampla divulgação do Código de Ética no estado e ouvir a comunidade participante;
- h. Participar das formaturas durante o exercício de 2014 e coletar os dados biométricos dos formandos;
- i. Realizar um seminário de ensino;
- j. Participar de evento ENSEA da ABEA;
- k. Implantar o Programa de Fiscalização;



1.2. Principais ações e resultados alcançados em 2014

Os resultados estão relacionados neste documento em sua Parte 2: Detalhamento das principais ações, metas e resultados, discriminados conforme Unidades e Comissões.

Em 2014, foi atualizado o organograma conforme as novas necessidades do CAU/RS, além de ter sido iniciado o trabalho com o Plano de Cargos e Salários. Em 23/02/2014 foi realizado concurso público a fim de prover o quadro funcional adequado às necessidades do Conselho. Após a nomeação dos servidores, deu-se início ao processo de reestruturação da fiscalização, além das demais realizações elencadas na segunda parte deste documento. No Planejamento Estratégico, em 2014, houve a realização de Reuniões de Avaliação Estratégicas e desenvolvimento do Plano de Ação 2015.

Referente à ação de aquisição de terreno e realização de concurso para projeto de uma sede definitiva para o conselho, mas uma vez esbarramos na dificuldade de encontrar o local ideal. Considerando a necessidade de expansão da atual sede, não prevista no Plano de Ação 2014, em função do aumento do quadro de pessoal, necessidade de almoxarifado que atualmente é locado, melhores instalações para atendimento aos profissionais, necessidade de nova copa, espaço para terceirizados, vestiário, salas de reuniões, foi adquirido novo imóvel. A principal vantagem deste imóvel é ser no andar térreo do mesmo condomínio da sede atual, além de conter as dimensões necessárias e padrão de edificação que facilita o atendimento, atendendo a Lei Federal 10.098/00, que estabelece normas gerais e critérios básicos para promover a acessibilidade das pessoas portadoras de deficiência ou com mobilidade reduzida.

Quanto a Divulgação Institucional, no ano de 2014, foram executadas diversas ações. A contratação da agência de publicidade vencedora do processo licitatório possibilitou a produção e veiculação da campanha “Quem Sonha Junto Realiza”. Para



ser lançado no dia do arquiteto e urbanista (15 de dezembro de 2015), o trabalho começou muito antes, com a produção de materiais institucionais para diversas mídias (jornais diários e não diários, revistas especializadas, sites, Facebook e rádios AM e FM). Além destas, houve investimento em plataformas do gênero “Out of Home”, que impactam os receptores fora de casa, como os busdoors na linha T (transporte coletivo de circulação transversal às linhas convencionais) de Porto Alegre e o sistema Elemídia (veiculação em elevadores). Os procedimentos seguiram os dispostos contidos na lei 12.232/2010, que regulamenta a licitação/contratação de serviços de publicidade pela administração pública. O Conselho ainda mantém, para fins de comunicação institucional, o website (www.caurs.gov.br), um Facebook atualizado e gerenciado internamente sem intermédio da agência de publicidade e um boletim informativo que é enviado aos profissionais cadastrados semanalmente.

Para o dia do arquiteto, comemorado em 15 de dezembro, foi programado o lançamento da campanha “Quem Sonha Junto Realiza”, proposta pelo CAU/RS e desenvolvida pela agência de publicidade E21 – vencedora do procedimento licitatório.

Ao longo do ano de 2014 o Conselho de Arquitetura e Urbanismo do Rio Grande do Sul esteve envolvido com diversos eventos, alguns deles listados a seguir.

Durante o mês de abril participou do XX Congresso Brasileiro de Arquitetos - Identidade e Diversidade Profissional, em conjunto com a I Conferência Nacional do CAU, onde foram enviados seus alguns de Conselheiros e foram tratados assuntos como Ética, Formação e Responsabilidade Social; Espaço Público e Mobilidade; Diversidade de Atuação: Concursos e Formas de Contratação; este último tendo como mediador Tiago Holzmann, Conselheiro Suplente do CAU/RS.

No mês de junho o CAU/RS, juntamente com o Colegiado de Entidades, promoveu o III Fórum Temático: Responsabilidade Técnica Na Aprovação e Licenciamento de Projetos, onde ofertou palestras sobre o tema para arquitetos e urbanistas e demais interessados e após propôs espaço para debate.

Durante o mês de agosto o Conselho de Arquitetura e Urbanismo do Rio Grande do Sul esteve presente na Construsul – 17ª Feira Internacional da Construção, com estande no local para divulgação do Conselho ao público visitante, realização de



coleta biométrica com arquitetos e urbanistas e esclarecimentos de demais informações acerca dos serviços prestados. No mesmo mês, foi realizado por este Conselho, juntamente com o Colegiado de Entidades, o Circuito de Palestras do CAU/RS e Entidades de Arquitetura e Urbanismo, dirigido aos cursos de Arquitetura e Urbanismo e estudantes, onde abordou-se temas como Inspeção Predial, PPCI, Norma de Reformas, Fiscalização Georeferenciada e Drones.

O CAU/RS promoveu também o seminário *O ensino de Arquitetura e Urbanismo no Brasil: Teoria e Prática* no mês de outubro, onde estiveram reunidos professores, coordenadores e diretores de cursos de graduação em Arquitetura e Urbanismo. Foram discutidos assuntos como o cenário do ensino e formação em Arquitetura e Urbanismo, a obrigatoriedade do estágio supervisionado na graduação, a Lei Federal 10.172/2001 e a Meta 23 do Plano Nacional de Educação, entre outros temas.

Até o mês de Junho, os agentes de fiscalização que integravam o corpo técnico do CAU/RS atuavam com foco em pessoas jurídicas sem registro no Conselho, por meio de consulta à lista de empresas que possuíam registro no CREA-RS e que não migraram para o CAU/RS. A fiscalização de feiras e eventos foi realizada à distância por contato com os organizadores dos eventos. Foram realizados levantamentos sobre arquitetos e urbanistas trabalhando em órgãos públicos e de instituições de ensino de graduação, pós-graduação e aperfeiçoamento em arquitetura e urbanismo. Também foi assinado um Termo de Cooperação Técnica com o município de Carlos Barbosa, tendo como objetivo a troca de informações georreferenciadas para upload ao IGEO – CAU/BR.

A partir de Junho, quando houve a contratação de novos arquitetos e urbanistas através de concurso público, foi possível diversificar as ações em razão do maior número de profissionais envolvidos. Dentre essas atividades, cabe ressaltar a fiscalização in loco da CasaCor 2014 em Porto Alegre, a qual possuía 44 ambientes, dos quais 35 possuíam irregularidades: todas sanadas após a fiscalização. Foi dado prosseguimento ao trabalho dos antigos fiscais relativo ao registro de pessoas jurídicas no CAU/RS. Além disso, foram alinhavadas boas práticas, junto à Assessoria Jurídica, para a instrumentação e condução dos processos administrativos de fiscalização, dando maior confiabilidade e segurança aos autos, evitando-se vícios processuais.



Foram assinados, ainda, termos de Cooperação Técnica com os municípios de Gravataí, Estância Velha e Bento Gonçalves. Iniciou-se um forte trabalho com o atendimento de denúncias. A demanda atual é de 1 a 2 denúncias novas por dia.

Em agosto, os agentes de fiscalização participaram de treinamento em geotecnologia em Brasília – DF, na sede da empresa Notoriun, juntamente com agentes de fiscalização do CAU/AC e CAU/SC. Esse trabalho tem sido continuado em 2015, quando ocorreram outros dois treinamentos, com a finalidade de tornar possível a utilização do IGEO – CAU/BR para fins de fiscalização e planejamento estratégico de ações do CAU/RS. Em setembro, teve início o circuito de palestras do projeto SAERGS na Estrada. Promovido pelo Sindicato dos Arquitetos e Urbanistas no Rio Grande do Sul, o evento patrocinado pelo CAU/RS contava, também, com palestras de conselheiros do Conselho e atividades de fiscalização de rotina, além de atendimento de denúncias, nas cidades anfitriãs. De setembro a dezembro, foram visitadas as cidades de Santa Maria, Bom Princípio, Pelotas, Bento Gonçalves, Guaíba, Ijuí, Bagé, Livramento, Torres e Caxias do Sul, nas quais os agentes de fiscalização realizaram fiscalização in loco baseados em informações do IGEO – CAU/BR. Em novembro, os agentes de fiscalização participaram do 1º Fórum de Fiscalização do CAU/BR, em Brasília – DF, no qual trocaram experiências com fiscais dos demais CAU/UF e levantaram questionamentos ao CAU/BR tendo em vista melhorias no SICCAU.

A Unidade de Fiscalização fechou o ano de 2014 com 597 relatórios de fiscalização emitidos, sendo 256 relativos a atividades regulares, 263 geraram notificações preventivas e 78 tornaram-se autos de infração. Das 341 irregularidades constatadas, 170 são advindas de denúncia, as demais, de fiscalização com inteligência.

1.3. Justificativas e medidas de gestão implementadas para correção de rumos:

O Plano de Ação 2014 do CAU/RS, elaborado no mês de outubro de 2013, apresentou as intenções do Conselho para os projetos futuros. Pontos de discussão que se estenderam além do exercício foram mantidos no Plano de 2015, corrigidos eventuais desvios e acrescentadas novas demandas.



Outra ação de correção de rumos em 2014 é relativa à realização do concurso público, onde foram nomeados servidores a fim de reestruturar o quadro conforme as necessidades do Conselho. Os servidores aprovados no concurso público foram nomeados gradativamente conforme o Conselho pôde absorver a mão-de-obra, ao mesmo tempo em que desligava os servidores temporários – período esse que levou sete meses aproximadamente.

Tivemos dificuldades ainda em relação à mudança de pessoal. Devido a assinatura de um Termo de Ajuste de Conduta com o Ministério Público do Trabalho, que determinou manutenção de apenas 7 funcionários não concursados no quadro, a transição de pessoal ocorreu com menos funcionários que o desejado. O reflexo direto disso foi um relatório final de auditoria apontando questões que aparentemente já deveriam estar sanadas.

O Conselho passou e passa ainda pela dificuldade de execução de processos licitatórios resultando que vários projetos não foram realizados pela inexistência de contrato com fornecedores. No plano de ação de 2015 existe projeto de capacitação de dirigentes e funcionários e entende-se que a capacitação na elaboração de termos de referência e fiscalização de contratos, para funcionários de todas as gerências, seja a maior prioridade.



1.4. Execução Orçamentária

1.4.1. Quadro Geral de Acompanhamento de resultados

Especificação	Previsto	Executado	% Executado
FONTES			
1. Receitas de Arrecadação	9.698.320	10.390.301	107,14%
1.1. Anuidades	3.518.061	3.586.859	101,96%
1.1.1. Pessoa Física	2.961.899	2.963.762	100,06%
1.1.2. Pessoa Jurídica	385.734	406.760	105,45%
1.2. RRT	6.180.259	6.803.442	110,08%
2. Aplicações Financeiras	787.068	966.054	122,74%
3. Outras Receitas	170.428	216.337	126,94%
4. Fundo de Apoio	0	0	-
5. Saldos de Exercícios Anteriores	8.532.715	0	0,00%
I - TOTAL	19.018.103	11.356.355	
USOS			
1. Projetos	10.771.927	2.713.996	25,20%
2. Atividades	8.246.176	5.724.541	69,42%
II - TOTAL	19.018.103	8.438.537	44,37%
Variação (I - II)	0	2.917.818	



1.4.2. Quadro Comparativo da Execução por Elemento de Despesa

Especificação	Programado		Executado		Variação (Programado x Executado)	
	Valor (R\$)	Participação (%)	Valor (R\$)	Participação (%)	Valor (R\$)	(%)
Pessoal	3.577.220	18,8	3.212.839	38,07%	- 364.381,1	89,8
Salários e Encargos	3.500.000	97,8	3.212.839	38,07%	- 287.161,1	91,8
Diárias	77.220	2,2	-	0,00%	- 77.220,0	-
Outras Despesas	-	-	-	0,00%	-	-
Material de Consumo	162.800,0	0,9	54.258	0,64%	- 108.541,7	33,3
Serviços de Terceiros	6.504.840	34,2	3.207.777	38,01%	- 3.297.062,9	49,3
Diárias	899.090	13,8	445.036	5,27%	- 454.054,0	49,5
Passagens	496.900	7,6	261.808	3,10%	- 235.092,2	52,7
Serviços Prestados	3.595.946	55,3	924.740	10,96%	- 2.671.206,1	25,7
Aluguéis e Encargos	227.600	3,5	37.511	0,44%	- 190.089,5	16,5
Outras Despesas	1.285.304	19,8	1.538.683	18,23%	253.378,9	119,7
Encargos Diversos	240.528	1,3	190.603	2,26%	- 49.925,1	79,2
Soma	10.485.388	55,1	6.665.477	78,99%	- 3.819.910,7	63,6
Imobilizado	8.532.715	44,9	1.773.060	21,01%	- 6.759.655,2	20,8
TOTAIS	19.018.103	100,0	8.438.537	100,00%	- 10.579.565,9	44,4



CAU/RS

Conselho de Arquitetura
e Urbanismo do Rio Grande do Sul

1.4.3. Quadro de Execução por Elemento de Despesa

COMISSÃO/ UNIDADE ORGANIZACIONAL	PROPOSTA	PESSOAL		MATERIAL DE CONSUMO	SERVIÇOS DE TERCEIROS				ENCARGOS DIVERSOS	IMOB.	TOTAL Executado	% EXEC.	
		Salários e Encargos	Diárias		Diárias	Passagens	Serviços Prestados	Aluguéis e Encargos					Outras Despesas
Plenário / Presidência	9.370.250,23	0,00	0,00	3.060,08	177.970,50	121.675,09	205.436,61	10.350,00	389.577,75	0,00	1.576.254,88	2.484.324,91	26,51%
Colegiado das Entidades	362.100,00	0,00	0,00	10,00	33.057,90	8.592,97	3.719,77	0,00	396,00	0,00	0,00	45.776,64	12,64%
Comissão de Organização e Administração	452.600,00	0,00	0,00	112,28	31.233,30	27.571,84	19.819,90	350,00	17.538,54	0,00	0,00	96.625,86	21,35%
Comissão de Ética e Disciplina	178.285,00	0,00	0,00	0,00	22.799,00	8.299,23	3.853,04	0,00	0,00	0,00	0,00	34.951,27	19,60%
Comissão de Ensino e Formação	215.219,13	0,00	0,00	410,08	53.329,85	25.378,21	8.379,27	790,85	18.083,81	0,00	0,00	106.372,07	49,43%
Comissão de Exercício Profissional	1.011.394,81	0,00	0,00	1.835,96	70.574,75	53.711,94	20.746,47	0,00	22.397,65	0,00	193.649,90	362.916,67	35,88%
Comissão de Planejamento e Finanças	1.461.510,05	0,00	0,00	0,00	54.149,90	13.951,16	280.026,05	0,00	960.983,73	19.607,33	0,00	1.328.718,17	90,91%
Unidade Administrativa e Financeira	5.966.743,64	3.212.838,93	0,00	48.829,88	1.920,80	2.627,41	382.758,77	26.019,66	129.705,43	170.995,59	3.155,00	3.978.851,47	66,68%
TOTAL	19.018.102,86	3.212.838,93	0,00	54.258,28	445.036,00	261.807,85	924.739,88	37.510,51	1.538.682,91	190.602,92	1.773.059,78	8.438.537,06	44,37%



CAU/RS

SERVIÇO PÚBLICO FEDERAL
Conselho de Arquitetura e Urbanismo do Rio Grande do Sul

SEGUNDA PARTE

Relatório de Gestão 2014 – Análise Geral do Desempenho de Ações e Resultados

Responsável: Danessa Díaz

Data: 02/03/2015

**1. Detalhamento por Comissão / Unidade Operacional****1.1. Plenário / Presidência****1.1.1. Metas e Resultados – projetos / atividade**

P/A	DENOMINAÇÃO	METAS PREVISTAS	METAS REALIZADAS	RESULTADOS	JUSTIFICATIVAS
A	Manutenção das Atividades do Plenário - Presidência	Efetivar 12 reuniões plenárias ordinárias e efetivar até 4 reuniões extraordinárias no exercício de 2014; Promover a participação de todo o plenário do CAU/RS na 1ª Conferência Nacional de Arquitetos e Urbanistas do CAU; Aquisição de móveis e utensílios para Presidência.	Realização de 12 plenárias ordinárias e 2 extraordinárias. Efetivada a participação de 24 conselheiros na 1ª Conferência Nacional de Arquitetos e Urbanistas do CAU.	100% das necessidades do Plenário atendidas quanto a necessidade de reuniões. Continuidade no processo de aprimoramento das instalações físicas do Conselho.	-
P	Divulgação Institucional	Aproximar o CAU/RS dos arquitetos e urbanistas, facilitando o papel fiscalizador do correto exercício da profissão, realizando 12 encontros no exercício de 2014; Fortalecer a identidade do CAU/RS e a importância dos profissionais; Uniformizar e suprir a demanda de impressos do CAU/RS no exercício de 2014; Reforçar a representatividade da arquitetura e urbanismo na sociedade.	Contratação da agência de publicidade.	Lançamento da campanha "Quem Sonha Junto Realiza".	-
P	Eleições	Subsidiar a comissão responsável pelo tema de estrutura nas normativas e procedimentos necessários para o processo eleitoral.	-	Realização de eleições dentro das necessidades identificadas.	A diferença entre o valor orçado e executado deu-se pela impossibilidade de realizar ações mais abrangentes de comunicação uma vez que, no período eleitoral, o processo licitatório para a contratação da agência de publicidade não estava concluído.
P	Nova Sede	Obter um terreno para abertura de concurso de projetos para a sede definitiva do CAU/RS.	Aquisição de sala para expansão da sede qualificando atendimento aos profissionais.	Os resultados da meta de expansão não podem ser medidos neste exercício uma vez que a aquisição da sala deu-se em dezembro, e a previsão de desocupação é para maio de 2015, ocasião em que serão iniciadas as reformas necessárias a efetiva implantação do novo entendimento.	Não foi encontrado terreno que atendessem as necessidades da futura sede definitiva do conselho.

**1.1.2. Metas Financeiras**

P/A	DENOMINAÇÃO	VALOR PREVISTO (R\$)	VALOR REALIZADO (R\$)	VARIAÇÃO (%)	JUSTIFICATIVAS
A	Manutenção das Atividades do Plenário - Presidência	884.831,61	496.053,07	56%	O valor orçado foi maior que as necessidades para a execução da manutenção das atividades do Plenário - Presidência e também para o projeto eleições.
P	Eleições	82.752,77	13.453,75	16%	
P	Divulgação Institucional	1.654.550,00	463.172,95	28%	Dado que o processo licitatório foi concluído no mês de setembro, determinado início de atividade da agência de propaganda em outubro, o orçamento realizado ficou bem abaixo do previsto para o exercício.
P	Nova Sede	6.748.115,85	1.511.645,14	22%	O investimento na aquisição da loja do condomínio La Defense representou apenas 27% das intenções de investimento para o exercício. Uma vez que a compra se concretizou em dezembro de 2014, muitos investimentos necessários de reformas e instalações serão realizados no exercício de 2015.
TOTAL		9.370.250,23	2.484.324,91	27%	

**Justificativa das diferenças de valores existentes entre a 2ª reformulação do Plano de Ação e Orçamento e Valores Previstos**

P/A	Denominação	Diferença	Justificativa Transposição
A	Manutenção das Atividades do Plenário	36.365,65	Necessidade de suplementação de valores via transposição para atender a expectativa de gastos maiores que o estimado na segunda reformulação do plano de ação de orçamento.
P	Divulgação Institucional	-9.450,00	Transposição de crédito em favor do Centro de Custos de Manutenção das Atividades Operacionais do CAU/RS, projeto Formaturas e Sede Definitiva.
P	Eleições	-33.047,23	Uma vez que o valor de R\$ 115.800,00 estimado para projeto eleições foi superestimado, o CC forneceu verba de transposição de R\$ 33.047,23 para outros projetos da Presidência.
P	Sede Nova	115.401,05	Necessidade de suplementação de valores via transposição para execução de reparos na sede e aquisição de respectivos materiais, dispendendo mais que o estimado na segunda reformulação do plano de ação e orçamento.

**1.1.3. Execução Orçamentária****1.1.3.1. Quadro comparativo de execução por elemento de despesas**

Especificação	Previsto		Executado		
	Valor	% Part.	Valor	% Part.	% Executado
Pessoal	0,00	0,00%	0,00	0,00%	0,00%
Salários e Encargos	0,00	0,00%	0,00	0,00%	0,00%
Diárias	0,00	0,00%	0,00	0,00%	0,00%
Outras Despesas	0	0,00%	0	0,00%	0,00%
Material de Consumo	4.427,85	0,05%	3.060,08	0,12%	69,11%
Serviços de Terceiros	2.440.107,58	33,63%	905.009,95	36,43%	37,09%
Diárias	284.172,18	3,03%	177.970,50	7,16%	62,63%
Passagens	212.501,49	2,27%	121.675,09	4,90%	57,26%
Serviços Prestados	400.632,52	4,28%	205.436,61	8,27%	51,28%
Aluguéis e Encargos	10.698,00	0,11%	10.350,00	0,42%	96,75%
Outras Despesas	1.532.103,39	16,35%	389.577,75	15,68%	25,43%
Encargos Diversos	0,00	0,00%	0,00	0,00%	0,00%
Soma	2.444.535,43	26,09%	908.070,03	36,55%	37,15%
Imobilizado	6.925.714,80	73,91%	1.576.254,88	63,45%	22,76%
TOTAL	9.370.250,23	100,00%	2.484.324,91	100,00%	26,51%

**1.1.3.2. Quadro de execução por elemento de despesa**

P/A	DENOMINAÇÃO	PROPOSTA	PESSOAL		MATERIAL DE CONSUMO	SERVIÇOS DE TERCEIROS				ENCARGOS DIVERSOS	IMOB.	TOTAL Executado	% EXEC.	
			Salários e Encargos	Diárias		Diárias	Passagens	Serviços Prestados	Aluguéis e Encargos					Outras Despesas
A	Manutenção das Atividades do Plenário - Presidência	884.831,61	0,00	0,00	628,12	169.807,10	117.784,18	17.510,03	10.350,00	44.546,61	0,00	135.427,03	496.053,07	56%
P	Divulgação Institucional	1.654.550,00	0,00	0,00	0,00	0,00	3.256,61	119.525,20	0,00	340.391,14	0,00	0,00	463.172,95	28%
P	Eleições	82.752,77	0,00	0,00	0,00	8.163,40	634,30	16,05	0,00	4.640,00	0,00	0,00	13.453,75	16%
P	Nova Sede	6.748.115,85	0,00	0,00	2.431,96	0,00	0,00	68.385,33	0,00	0,00	0,00	1.440.827,85	1.511.645,14	22%
TOTAL		9.370.250,23	0,00	0,00	3.060,08	177.970,50	121.675,09	205.436,61	10.350,00	389.577,75	0,00	1.576.254,88	2.484.324,91	27%

**1.2. Colegiado****1.2.1. Metas e Resultados – projetos / atividades**

PROJETO/ ATIVIDADE	DENOMINAÇÃO	METAS PREVISTAS	METAS REALIZADAS	RESULTADOS	JUSTIFICATIVAS
A	Manutenção das Atividades Operacionais do Colegiado	Realizar 100% das reuniões agendadas e mais 4 extraordinárias que se fizerem necessárias no exercício de 2014.	Realização de reuniões no exercício.	100% das necessidades operacionais do colegiado atendidas.	-
P	Projetos na área de Exercício Profissional	Promover a integração do CAU/RS com as entidades	Realização do III Fórum Temático: Responsabilidade Técnica Na Aprovação e Licenciamento de Projetos no dia 4 de junho	Permitiu a participação de profissionais da área da arquitetura e urbanismo permitindo um avanço nos processos de aprovação de projetos nas prefeituras. foi transmitida online para aqueles de fora de Porto Alegre	-
P	Projetos na área de Ensino	Realizar 100% das reuniões agendadas e mais 4 extraordinárias que se fizerem necessárias no exercício de 2014.	Realização do Circuito de Palestras do CAU/RS e Entidades de Arquitetura e Urbanismo no dia 06 de agosto	Contou com a participação de representantes da maioria dos cursos de arquitetura e urbanismo do estado do RS permitindo atualização para aqueles que fazem a formação dos estudantes de arquitetura e urbanismo	-

**1.2.2. Metas Financeiras**

PROJETO/ ATIVIDADE	DENOMINAÇÃO	VALOR PREVISTO (R\$)	VALOR REALIZADO (R\$)	VARIAÇÃO (%)	JUSTIFICATIVAS
A	Manutenção das Atividades Operacionais do Colegiado	66.100,00	41.868,77	63%	O valor orçado foi maior que as necessidades para a execução da manutenção das atividades do Colegiado.
P	Projetos na área de Exercício Profissional	150.000,00	0,00	0%	Não houve utilização de recursos para este projeto.
P	Projetos na área de Ensino	150.000,00	3.907,87	3%	O valor orçado foi maior que as necessidades deste projeto.
TOTAL		366.100,00	45.776,64	13%	

**Justificativa das diferenças de valores existentes entre a 2ª reformulação do Plano de Ação e Orçamento e Valores Previstos:**

P/A	Denominação	Diferença	Justificativa Transposição
A	Manutenção das Atividades do Colegiado	-4.000,00	Transposição de valores para o centro de custos da Presidência. O valor R\$ 61.100,00 é um erro de digitação existente no formulário da segunda reformulação do plano de ação e orçamento, e será corrigido na próxima versão do documento.

**1.2.3. Execução Orçamentária****1.2.3.1. Quadro comparativo de execução por elemento de despesas**

Especificação	Previsto		Executado		
	Valor	% Part.	Valor	% Part.	% Executado
Pessoal	0,00	0,00%	0,00	0,00%	0,00%
Salários e Encargos	0,00	0,00%	0,00	0,00%	0,00%
Diárias	0,00	0,00%	0,00	0,00%	0,00%
Outras Despesas	0,00	0,00%	0,00	0,00%	0,00%
Material de Consumo	10,00	0,00%	10,00	0,02%	100,00%
Serviços de Terceiros	362.090,00	33,63%	45.766,64	99,98%	12,64%
Diárias	47.220,80	13,04%	33.057,90	72,22%	70,01%
Passagens	14.728,90	4,07%	8.592,97	18,77%	58,34%
Serviços Prestados	299.744,30	82,78%	3.719,77	8,13%	1,24%
Aluguéis e Encargos	0,00	0,00%	0,00	0,00%	0,00%
Outras Despesas	396,00	0,11%	396,00	0,87%	100,00%
Encargos Diversos	0,00	0,00%	0,00	0,00%	0,00%
Soma	362.100,00	100,00%	45.776,64	100,00%	12,64%
Imobilizado	0,00	0,00%	0,00	0,00%	0,00%
TOTAL	362.100,00	100,00%	45.776,64	100,00%	12,64%

**1.2.3.2. Quadro de execução por elemento de despesa**

P/A	DENOMINAÇÃO	PROPOSTA	PESSOAL		MATERIAL DE CONSUMO	SERVIÇOS DE TERCEIROS				ENCARGOS DIVERSOS	IMOB.	TOTAL Executado	% EXEC.
			Salários e Encargos	Diárias		Diárias	Passagens	Serviços Prestados	Aluguéis e Encargos				
A	Manutenção das Atividades Operacionais do Colegiado	62.100,00	0,00	0,00	0,00	31.137,10	7.050,87	3.680,80	0,00	0,00	0,00	41.868,77	67%
P	Projetos na área de Exercício Profissional	150.000,00	0,00	0,00	10,00	1.920,80	1.542,10	38,97	0,00	396,00	0,00	3.907,87	3%
P	Projetos na área de Ensino	150.000,00	0,00	0,00	0,00	0,00	0,00	0,00	0,00	0,00	0,00	0,00	0%
TOTAL		362.100,00	0,00	0,00	10,00	33.057,90	8.592,97	3.719,77	0,00	396,00	0,00	45.776,64	13%

**1.3. Comissão de Administração e Organização****1.3.1. Metas e Resultados – projetos / atividades**

P/A	DENOMINAÇÃO	METAS PREVISTAS	METAS REALIZADAS	RESULTADOS	JUSTIFICATIVAS
A	Manutenção das atividades operacionais da Comissão de Atos Administrativos	Efetivar 48 reuniões ordinárias no exercício de 2014; Efetivar até 6 reuniões extraordinárias no exercício de 2014.	Realização de 30 reuniões ordinárias.	-	-
P	Participação em Evento do CAU/BR	Participar de todos os eventos do CAU/BR pertinentes a esta comissão.	-	-	A comissão não participou de nenhum evento do CAU/BR no exercício de 2014.
P	Capacitação continuada de funcionários	Capacitar 100% dos novos funcionários contratados pelo concurso público.	Realização das capacitações autorizadas.	Capacitação de alguns funcionários em áreas críticas tais como licitações e contratos.	Infelizmente, não foi realizado um plano de capacitação de funcionários. Assim sendo, as capacitações realizadas foram apenas as de maior urgência.
P	Consultoria em Gestão	Conselho capaz de atuação perante profissionais com agilidade e criatividade.	-	-	Nenhuma consultoria contratada no exercício, foi um projeto orçado para uma necessidade futura não concretizada.
P	Planejamento de Comunicação	Eficiência e agilidade nas informações perante os profissionais arquitetos e urbanistas e a sociedade em geral.	-	-	O planejamento de comunicação não foi realizado. Com a contratação da agência de publicidade, as ações de comunicação tem sido tratada diretamente pela presidência com aprovação plenária.
P	Planejamento Estratégico	Envolver todo o plenário e entidades em debates sobre planejamento estratégico.	Envolvimento do Conselho Diretor nas discussões sobre Planejamento Estratégico.	Definição e monitoramento de objetivos estratégicos que seriam trabalhados em alinhamento com o Plano Estratégico do CAUBR.	-

**1.3.2. Metas Financeiras**

P/A	DENOMINAÇÃO	VALOR PREVISTO (R\$)	VALOR REALIZADO (R\$)	VARIAÇÃO (%)	JUSTIFICATIVAS
A	Manutenção das atividades operacionais da Comissão de Atos Administrativos	37.100,00	25.409,30	68%	O valor orçado foi maior que as necessidades para a execução da manutenção das atividades da COA.
P	Participação em Evento do CAU/BR	43.400,00	0,00	0%	Não houve utilização de recursos para este projeto.
P	Capacitação continuada de funcionários	200.000,00	45.151,93	23%	O valor orçado foi maior que as necessidades deste projeto.
P	Consultoria em Gestão	50.000,00	0,00	0%	Não houve utilização de recursos para este projeto.
P	Planejamento de Comunicação	96.000,00	0,00	0%	Não houve utilização de recursos para este projeto.
P	Planejamento Estratégico	26.100,00	26.064,63	100%	-
TOTAL		452.600,00	96.625,86	21%	

**Justificativa das diferenças de valores existentes entre a 2ª reformulação do Plano de Ação e Orçamento e Valores Previstos:**

P/A	Denominação	Diferença	Justificativa Transposição
A	Manutenção das Atividades da Comissão Organização e Administração	-2.000,00	Transposição de crédito em favor da rubrica "Consultoria Contábil" do centro de custo 4.04.01.
P	Participação em eventos do CAU/BR	-10.000,00	Transposição de crédito em favor do Centro de Custos da Presidência.

**1.3.3. Execução Orçamentária****1.3.3.1. Quadro comparativo de execução por elemento de despesas**

Especificação	Previsto		Executado		
	Valor	% Part.	Valor	% Part.	% Executado
Pessoal	0,00	0,00%	0,00	0,00%	0,00%
Salários e Encargos	0,00	0,00%	0,00	0,00%	0,00%
Diárias	0,00	0,00%	0,00	0,00%	0,00%
Outras Despesas	0,00	0,00%	0,00	0,00%	0,00%
Material de Consumo	112,28	0,02%	112,28	0,12%	100,00%
Serviços de Terceiros	452.487,84	33,63%	96.513,58	99,88%	21,33%
Diárias	39.674,00	8,77%	31.233,30	32,32%	78,72%
Passagens	70.057,21	15,48%	27.571,84	28,53%	39,36%
Serviços Prestados	268.671,80	59,36%	19.819,90	20,51%	7,38%
Aluguéis e Encargos	350,00	0,08%	350,00	0,36%	100,00%
Outras Despesas	73.734,83	16,29%	17.538,54	18,15%	23,79%
Encargos Diversos	0,00	0,00%	0,00	0,00%	0,00%
Soma	452.600,12	100,00%	96.625,86	100,00%	21,35%
Imobilizado	0,00	0,00%	0,00	0,00%	0,00%
TOTAL	452.600,12	100,00%	96.625,86	100,00%	21,35%

**1.3.3.2. Quadro de execução por elemento de despesa**

P/A	DENOMINAÇÃO	PROPOSTA	PESSOAL		MATERIAL DE CONSUMO	SERVIÇOS DE TERCEIROS					ENCARGOS DIVERSOS	IMOB.	TOTAL Executado	% EXEC.
			Salários e Encargos	Diárias		Diárias	Passagens	Serviços Prestados	Aluguéis e Encargos	Outras Despesas				
A	Manutenção das atividades operacionais da Comissão de Atos Administrativos	37.100,00	0,00	0,00	0,00	25.059,03	0,00	0,00	350,00	0,00	0,00	0,00	25.409,03	68%
P	Participação em Evento do CAU/BR	43.400,00	0,00	0,00	0,00	0,00	0,00	0,00	0,00	0,00	0,00	0,00	0,00	0%
P	Capacitação continuada de funcionários	200.000,00	0,00	0,00	0,00	0,00	11.995,92	19.652,30	0,00	13.503,71	0,00	0,00	45.151,93	23%
P	Consultoria em Gestão	50.000,00	0,00	0,00	0,00	0,00	0,00	0,00	0,00	0,00	0,00	0,00	0,00	0%
P	Planejamento de Comunicação	96.000,00	0,00	0,00	10,00	1.920,80	1.542,10	38,97	0,00	396,00	0,00	0,00	3.907,87	4%
P	Planejamento Estratégico	26.100,00	0,00	0,00	0,00	0,00	0,00	0,00	0,00	0,00	0,00	0,00	0,00	0%
TOTAL		452.600,00	0,00	0,00	10,00	26.979,83	13.538,02	19.691,27	350,00	13.899,71	0,00	0,00	74.468,83	16%

**1.4. Comissão de Ética e Disciplina****1.4.1. Metas e Resultados – projetos / atividades**

P/A	DENOMINAÇÃO	METAS PREVISTAS	METAS REALIZADAS	RESULTADOS	JUSTIFICATIVAS
A	Manutenção das Atividades da Comissão de Ética e Disciplina	Efetivar 12 reuniões ordinárias no exercício de 2014; Efetivar até 8 reuniões extraordinárias no exercício de 2014; Atender a necessidade de postagens da Comissão.	Realização de 14 reuniões entre ordinárias e extraordinárias.	-	-
P	Participação em eventos do CAU/BR	Participar de 100% dos eventos promovidos pela comissão de ética do CAU/BR.	Participação no Seminário de Aracaju, e reuniões da CED/BR.	Maior intercâmbio sobre os procedimentos de processos éticos adotados pelos CAU/Ufs, respeitando as resoluções pertinentes.	Na previsão orçamentária havia a pretensão de participação de todos os membros da comissão, sendo que na prática, em virtude de agendas pessoais, apenas um conselheiro participou de cada evento.
P	Ciclo de Debates da Ética	Dar ampla divulgação do código de ética no estado e ouvir a comunidade participante; recepcionar reunião de porte nacional;	Efetivação de uma reunião conjunta com a Ced/BR, onde debateu-se o direito autoral junto com outros membros do conselho do CAU/RS.	Entendimento de que o tema requer maior debate quanto a sua relevância de seu registro junto a este Conselho.	-
P	Código de Ética	Disponibilizar ao maior número possível de Arquitetos e Urbanistas mídia impressa do Código de Ética.	-	-	a CED/RS ficou aguardando a Identidade visual do código de ética que ainda estava sendo providenciada pelo CAU/BR.

**1.4.2. Metas Financeiras**

P/A	DENOMINAÇÃO	VALOR PREVISTO (R\$)	VALOR REALIZADO (R\$)	VARIAÇÃO (%)	JUSTIFICATIVAS
A	Manutenção das Atividades da Comissão de Ética e Disciplina	32.900,00	25.249,33	77%	O valor orçado foi um pouco maior que as necessidades desta atividade.
P	Participação em eventos do CAU/BR	30.400,00	8.321,94	27%	Foi utilizado o valor necessário para a participação nos eventos que ocorreram no CAU/BR.
P	Ciclo de Debates da Ética	35.000,00	1.380,00	4%	O valor orçado foi maior que as necessidades deste projeto.
P	Código de Ética	79.985,00	0,00	0%	Não houve utilização de recursos para este projeto.
TOTAL		178.285,00	34.951,27	20%	

**Justificativa das diferenças de valores existentes entre a 2ª reformulação do Plano de Ação e Orçamento e Valores Previstos:**

P/A	Denominação	Diferença	Justificativa Transposição
A	Manutenção das Atividades Operacionais da Comissão de Ética e Disciplina	-700,00	Transposição de crédito em favor da atividade de manutenção da Comissão de Ensino e Formação, especificamente no projeto de Formaturas.
P	Participação em eventos da Comissão de Ética e Disciplina do CAU/BR	-8.000,00	Transposição de crédito em favor do Centro de Custos da Presidência.
P	Caderno da Ética	-15,00	Transposição de crédito em favor da atividade de manutenção da Comissão de Ensino e Formação, especificamente no projeto de Formaturas.

**1.4.3. Execução Orçamentária****1.4.3.1. Quadro comparativo de execução por elemento de despesas**

Especificação	Previsto		Executado		
	Valor	% Part.	Valor	% Part.	% Executado
Pessoal	0,00	0,00%	0,00	0,00%	0,00%
Salários e Encargos	0,00	0,00%	0,00	0,00%	0,00%
Diárias	0,00	0,00%	0,00	0,00%	0,00%
Outras Despesas	0,00	0,00%	0,00	0,00%	0,00%
Material de Consumo	0,00	0,00%	0,00	0,00%	0,00%
Serviços de Terceiros	178.285,00	33,63%	34.951,27	100,00%	19,60%
Diárias	39.787,77	22,32%	22.799,00	65,23%	57,30%
Passagens	25.671,09	14,40%	8.299,23	23,75%	32,33%
Serviços Prestados	103.026,14	57,79%	3.853,04	11,02%	3,74%
Aluguéis e Encargos	0,00	0,00%	0,00	0,00%	0,00%
Outras Despesas	9.800,00	5,50%	0,00	0,00%	0,00%
Encargos Diversos	0,00	0,00%	0,00	0,00%	0,00%
Soma	178.285,00	100,00%	34.951,27	100,00%	19,60%
Imobilizado	0,00	0,00%	0,00	0,00%	0,00%
TOTAL	178.285,00	100,00%	34.951,27	100,00%	19,60%

**1.4.3.2. Quadro de execução por elemento de despesa**

P/A	DENOMINAÇÃO	PROPOSTA	PESSOAL		MATERIAL DE CONSUMO	SERVIÇOS DE TERCEIROS				ENCARGOS DIVERSOS	IMOB.	TOTAL Executado	% EXEC.
			Salários e Encargos	Diárias		Diárias	Passagens	Serviços Prestados	Aluguéis e Encargos				
A	Manutenção das Atividades da Comissão de Ética e Disciplina	32.900,00	0,00	0,00	0,00	17.105,20	5.688,79	2.455,34	0,00	0,00	0,00	25.249,33	77%
P	Participação em eventos do CAU/BR	30.400,00	0,00	0,00	0,00	5.693,80	2.610,44	17,70	0,00	0,00	0,00	8.321,94	27%
P	Ciclo de Debates da Ética	35.000,00	0,00	0,00	0,00	0,00	0,00	1.380,00	0,00	0,00	0,00	1.380,00	4%
P	Código de Ética	79.985,00	0,00	0,00	0,00	0,00	0,00	0,00	0,00	0,00	0,00	0,00	0%
TOTAL		178.285,00	0,00	0,00	0,00	22.799,00	8.299,23	3.853,04	0,00	0,00	0,00	34.951,27	20%

**1.5. Comissão de Ensino e Formação****1.5.1. Metas e Resultados – projetos / atividades**

P/A	DENOMINAÇÃO	METAS PREVISTAS	METAS REALIZADAS	RESULTADOS	JUSTIFICATIVAS
A	Manutenção das Atividades do Comissão de Ensino e Formação	Efetivar 12 reuniões ordinárias no exercício de 2014; Efetivar até 4 reuniões extraordinárias no exercício de 2014.	Realização de 11 reuniões ordinárias no exercício	-	-
P	Formaturas	Ter um Conselheiro do CAU/RS em todas as formaturas do exercício de 2014; Obter dados biométricos de 100% dos formandos antes da colação de grau.	Realização de coleta biométrica dos formandos. Participação em 100% das formaturas das IES do estado com entrega do cartão de identificação do recém formado.	Maior eficiência no processo de registro uma vez que a grande maioria dos formandos já havia participado da coleta de dados biométricos. Representatividade do Conselho nas colações de graus.	-
P	Participação em eventos do CAU/BR	Obter atualização constante quanto as diretrizes da CEF do CAU/BR.	Participação dos conselheiros da comissão em uma reunião do CAU/BR.	Maior entendimento quanto as normativas específicas principalmente quanto a registros de profissionais diplomados no exterior,	-
P	Seminário de Ensino	Realizar um grande seminário de ensino com participação de todas as instituições de ensino do RS.	Realização de um seminário de ensino para os coordenadores de curso das IES do estado.	Maior engajamento das Instituições de Ensino no processo de registro de profissionais. Melhoria no relacionamento do Conselho com as Instituições.	-
P	Projeto -Visitas às IES	Visitar pelo menos 20 IES.	Realização de visita em 8 Instituições de Ensino.	Reforçou a presença do CAU/RS junto às Instituições de Ensino.	Entendimento de que esta ação conjunta com a CEP não supriu as expectativas iniciais.
P	Participação do Encontro Nacional sobre Ensino de Arquitetura e Urbanismo	Participação de 5 conselheiros integrantes da comissão no evento ENSEA da ABEA	Participação de toda a Comissão no evento.	Apresentação de trabalho técnico da Comissão sobre prática assistida no ambiente acadêmico.	-

**1.5.2. Metas Financeiras**

P/A	DENOMINAÇÃO	VALOR PREVISTO (R\$)	VALOR REALIZADO (R\$)	VARIAÇÃO (%)	JUSTIFICATIVAS
A	Manutenção das Atividades do Comissão de Ensino e Formação	51.338,13	46.534,53	91%	-
P	Formaturas	54.630,90	35.973,38	66%	O valor orçado foi um pouco maior que as necessidades deste projeto.
P	Participação em eventos do CAU/BR	14.200,00	4.180,42	29%	Foi utilizado o valor necessário para a participação nos eventos que ocorreram no CAU/BR.
P	Seminário de Ensino	15.400,00	7.354,90	48%	O valor orçado foi maior que as necessidades para elaboração deste Seminário.
P	Projeto -Visitas às IES	64.650,40	0,00	0%	A efetivação deste projeto deu-se em conjunto com a Comissão de Exercício Profissional utilizando inclusive orçamento deste CC.
P	Participação do Encontro Nacional sobre Ensino de Arquitetura e Urbanismo	15.000,00	12.328,84	82%	-
TOTAL		215.219,43	106.372,07	49%	

**Justificativa das diferenças de valores existentes entre a 2ª reformulação do Plano de Ação e Orçamento e Valores Previstos:**

P/A	Denominação	Diferença	Justificativa Transposição
A	Manutenção das Atividades da Comissão de Ensino e Formação	4.738,13	Necessidade de aporte de verba via transposição para suprir demanda não orçada de coleta de dados biométricos e entrega de carteiras nas formaturas.
P	Participação do CAU/RS nas formaturas de Arquitetura e Urbanismo	12.130,90	Necessidade de aporte de verba via transposição para suprir demanda não orçada de coleta de dados biométricos e entrega de carteiras nas formaturas.
P	Eventos CEF do CAU/BR	- 5.000,00	Transposição de crédito em favor da atividade de manutenção da Comissão de Ensino e Formação.

**1.5.3. Execução Orçamentária****1.5.3.1. Quadro comparativo de execução por elemento de despesas**

Especificação	Previsto		Executado		
	Valor	% Part.	Valor	% Part.	% Executado
Pessoal	0,00	0,00%	0,00	0,00%	0,00%
Salários e Encargos	0,00	0,00%	0,00	0,00%	0,00%
Diárias	0,00	0,00%	0,00	0,00%	0,00%
Outras Despesas	0,00	0,00%	0,00	0,00%	0,00%
Material de Consumo	410,08	0,19%	410,08	0,39%	100,00%
Serviços de Terceiros	214.809,35	33,63%	105.961,99	99,61%	49,33%
Diárias	97.560,30	45,33%	53.329,85	50,14%	54,66%
Passagens	68.372,72	31,77%	25.378,21	23,86%	37,12%
Serviços Prestados	8.379,27	3,89%	8.379,27	7,88%	100,00%
Aluguéis e Encargos	790,85	0,37%	790,85	0,74%	100,00%
Outras Despesas	39.706,21	18,45%	18.083,81	17,00%	45,54%
Encargos Diversos	0,00	0,00%	0,00	0,00%	0,00%
Soma	215.219,43	100,00%	106.372,07	100,00%	49,42%
Imobilizado	0,00	0,00%	0,00	0,00%	0,00%
TOTAL	215.219,43	100,00%	106.372,07	100,00%	49,42%

**1.5.3.2. Quadro de execução por elemento de despesa**

P/A	DENOMINAÇÃO	PROPOSTA	PESSOAL		MATERIAL DE CONSUMO	SERVIÇOS DE TERCEIROS				ENCARGOS DIVERSOS	IMOB.	TOTAL Executado	% EXEC.
			Salários e Encargos	Diárias		Diárias	Passagens	Serviços Prestados	Aluguéis e Encargos				
A	Manutenção das Atividades do Comissão de Ensino e Formação	51.338,13	0,00	0,00	0,00	32.635,75	12.760,65	1.138,13	0,00	0,00	0,00	46.534,53	91%
P	Formaturas	54.630,90	0,00	0,00	410,08	7.557,20	3.234,30	5.897,14	790,85	18.083,81	0,00	35.973,38	66%
P	Participação em eventos do CAU/BR	14.200,00	0,00	0,00	0,00	1.372,00	2.808,42	0,00	0,00	0,00	0,00	4.180,42	29%
P	Seminário de Ensino	15.400,00	0,00	0,00	0,00	4.561,90	2.793,00	0,00	0,00	0,00	0,00	7.354,90	48%
P	Projeto -Visitas às IES	64.650,40	0,00	0,00	0,00	0,00	0,00	0,00	0,00	0,00	0,00	0,00	0%
P	Participação do Encontro Nacional sobre Ensino de Arquitetura e Urbanismo	15.000,00	0,00	0,00	0,00	7.203,00	3.781,84	1.344,00	0,00	0,00	0,00	12.328,84	82%
TOTAL		215.219,43	0,00	0,00	410,08	53.329,85	25.378,21	8.379,27	790,85	18.083,81	0,00	106.372,07	49%

**1.6. Comissão de Exercício Profissional****1.6.1. Metas e Resultados – projetos / atividades**

P/A	DENOMINAÇÃO	METAS PREVISTAS	METAS REALIZADAS	RESULTADOS	JUSTIFICATIVAS
A	Manutenção das Atividades do Comissão de Exercício Profissional	Efetivar 48 reuniões ordinárias no exercício de 2014; Efetivar até 6 reuniões extraordinárias no exercício de 2014.	Realização de 42 reuniões entre ordinárias e extraordinárias conjuntas com a CEF.	-	-
P	Relações Institucionais	Aprimorar o trabalho dos arquitetos e urbanistas nos municípios; Intercâmbio de informações entre Prefeitura e Conselho, facilitando o trabalho da fiscalização.	Realização de visita a alguns municípios para tratar da lei de incêndio e sua vigência bem como termos de cooperação.	Divulgação da função fiscalizatória do Conselho.	Este projeto não obteve a abrangência almejada em função de dificuldades com IGEO que determinou a suspensão dos termos de cooperação.
P	Implantação do Programa de Fiscalização	Obtenção de informações para fiscalização (RRT cargo e função dos profissionais); Obtenção de informações para fiscalização (manutenção predial, entre outros); Obtenção de informações para fiscalização (RRT de execução e projeto); Aprimoramento da fiscalização (criação de mapas); Aprimoramento da fiscalização (criação de mapas, melhoria na utilização do Igeo); Aprimoramento da fiscalização (criação de mapas); Coibir o exercício ilegal da profissional da profissão; Adquirir todos os demais equipamentos que se fizerem necessários no detalhamento do projeto; Obter o controle de processo/protocolos, facilitando acesso e tramitação dos mesmos.	Aumento do quadro de fiscais com realização do concurso público. Realização de ações de fiscalização no interior do estado. Capacitação em Igeo. Ações de fiscalização oriundas de denúncias feitas no SICCAU. Fiscalização de feiras e eventos. Elaboração de 3 cadernos técnicos contendo orientações sobre centros comerciais, condomínios e arquitetura efêmera.	Efetivo início da fiscalização do CAU/RS. Início da capacitação da nova força de trabalho da fiscalização. Divulgação da função fiscalizatória do Conselho através da disseminação de informações.	A troca de equipes de funcionários do CAU/RS determinou a desaceleração das ações de fiscalização dada a necessidade de capacitação dos novos fiscais.
P	Participação em eventos do CAU/BR	Participar de 100% dos eventos promovidos pela comissão de exercício profissional do CAU/BR.	Participação no Seminário no CAU/PR sobre implantação de escritórios regionais. Participação no Seminário Nacional de Fiscalização.	Equalização de entendimentos sobre normativas de fiscalização e interiorização da atuação do CAU/RS.	-
P	Acompanhamento da Agenda Parlamentar	Promover ações para projetos de interesse dos arquitetos e urbanistas	Participação em Seminário Legislativo.	Acompanhamento e priorização de projetos de lei específicos da categoria. A CEP seguiu trabalhando internamente.	Este projeto não ganhou prioridade no exercício de 2014 em função do período eleitoral nacional.



CAU/RS

SERVIÇO PÚBLICO FEDERAL
Conselho de Arquitetura e Urbanismo do Rio Grande do Sul

P	Promoção de Seminários e Cursos para Atualização de Profissionais e Equipes Técnicas	Atualização e capacitação dos profissionais.	Realização de Seminário. Visita às Instituições de Ensino em conjunto com a Comissão de Ensino e formação.	Maior interação com as Instituições de Ensino com relação ao exercício profissional. O seminário definiu diretrizes de ação para o exercício de 2015.	-
---	--	--	--	---	---

**1.6.2. Metas Financeiras**

P/A	DENOMINAÇÃO	VALOR PREVISTO (R\$)	VALOR REALIZADO (R\$)	VARIAÇÃO (%)	JUSTIFICATIVAS
A	Manutenção das Atividades do Comissão de Exercício Profissional	88.031,64	83.165,52	94%	-
P	Relações Institucionais	65.507,17	468,09	1%	-
P	Implantação do Programa de Fiscalização	690.256,00	231.395,04	34%	O valor orçado foi maior que as necessidades deste projeto.
P	Participação em eventos do CAU/BR	56.750,68	44.610,46	79%	Foi utilizado o valor necessário para a participação nos eventos que ocorreram no CAU/BR.
P	Acompanhamento da Agenda Parlamentar	23.600,00	0,00	0%	A execução financeiro foi classificada em centro de custos equivocado.
P	Promoção de Seminários e Cursos para Atualização de Profissionais e Equipes Técnicas	87.249,32	3.277,56	4%	Foi utilizado o valor necessário para a promoção de alguns eventos.
TOTAL		1.011.394,81	362.916,67	36%	

**Justificativa das diferenças de valores existentes entre a 2ª reformulação do Plano de Ação e Orçamento e Valores Previstos:**

P/A	Denominação	Diferença	Justificativa Transposição
A	Manutenção das Atividades da Comissão de Exercício Profissional	3.031,64	A diferença é resultado de saldo de transposições de entrada e de saída realizadas neste centro de custos.
P	Relações Institucionais	- 1.452,83	Transposição de crédito em favor da atividade de manutenção da Comissão de Ensino e Formação, especificamente no projeto de Formaturas, bem como outros projetos da Comissão de Exercício Profissional.
P	Implantação do Programa de Fiscalização	300,00	Necessidade de aporte de verba via transposição para suprir demanda de estruturação da fiscalização.
P	Participação em eventos do CAU/BR	- 849,32	A diferença é resultado de saldo de transposições de entrada e de saída realizadas neste centro de custos.
P	Acompanhamento da agenda parlamentar	- 14.000,00	Transposição de valores para o centro de custos da Presidência e Comissão de Exercício Profissional.
P	Promoção de seminários e cursos para atualização de profissionais e equipe técnica	- 2.750,68	Transposição de valores para o outro projeto da Comissão de Exercício Profissional.

**1.6.3. Execução Orçamentária****1.6.3.1. Quadro comparativo de execução por elemento de despesas**

Especificação	Previsto		Executado		
	Valor	% Part.	Valor	% Part.	% Executado
Pessoal	0,00	0,00%	0,00	0,00%	0,00%
Salários e Encargos	0,00	0,00%	0,00	0,00%	0,00%
Diárias	0,00	0,00%	0,00	0,00%	0,00%
Outras Despesas	0,00	0,00%	0,00	0,00%	0,00%
Material de Consumo	1.835,96	0,33%	1.835,96	0,51%	100,00%
Serviços de Terceiros	361.080,71	33,63%	167.430,81	46,13%	46,37%
Diárias	70.574,75	12,68%	70.574,75	19,45%	100,00%
Passagens	53.711,94	9,65%	53.711,94	14,80%	100,00%
Serviços Prestados	20.746,47	3,73%	20.746,47	5,72%	100,00%
Aluguéis e Encargos	0,00	0,00%	0,00	0,00%	0,00%
Outras Despesas	216.047,55	38,82%	22.397,65	6,17%	10,37%
Encargos Diversos	0,00	0,00%	0,00	0,00%	0,00%
Soma	362.916,67	65,21%	169.266,77	46,64%	46,64%
Imobilizado	193.649,90	34,79%	193.649,90	53,36%	100,00%
TOTAL	556.566,57	100,00%	362.916,67	100,00%	65,21%

**1.6.3.2. Quadro de execução por elemento de despesa**

P/A	DENOMINAÇÃO	PROPOSTA	PESSOAL		MATERIAL DE CONSUMO	SERVIÇOS DE TERCEIROS					ENCARGOS DIVERSOS	IMOB.	TOTAL Executado	% EXEC.
			Salários e Encargos	Diárias		Diárias	Passagens	Serviços Prestados	Aluguéis e Encargos	Outras Despesas				
A	Manutenção das Atividades do Comissão de Exercício Profissional	88.031,64	0,00	0,00	0,00	63.714,75	14.438,75	5.012,02	0,00	0,00	0,00	0,00	83.165,52	94%
P	Relações Institucionais	65.507,17	0,00	0,00	0,00	0,00	265,10	202,99	0,00	0,00	0,00	0,00	468,09	1%
P	Implantação do Programa de Fiscalização	690.256,00	0,00	0,00	1.835,96	0,00	1.628,85	14.482,46	0,00	19.797,87	0,00	193.649,90	231.395,04	34%
P	Participação em eventos do CAU/BR	56.750,68	0,00	0,00	0,00	6.860,00	35.150,68	0,00	0,00	2.599,78	0,00	0,00	44.610,46	79%
P	Acompanhamento da Agenda Parlamentar	23.600,00	0,00	0,00	0,00	0,00	0,00	0,00	0,00	0,00	0,00	0,00	0,00	0%
P	Promoção de Seminários e Cursos para Atualização de Profissionais e Equipes Técnicas	87.249,32	0,00	0,00	0,00	0,00	2.228,56	1.049,00	0,00	0,00	0,00	0,00	3.277,56	4%
TOTAL		1.011.394,81	0,00	0,00	1.835,96	70.574,75	53.711,94	20.746,47	0,00	22.397,65	0,00	193.649,90	362.916,67	36%

**1.7. Comissão de Planejamento e Finanças****1.7.1. Metas e Resultados – projetos / atividades**

P/A	DENOMINAÇÃO	METAS PREVISTAS	METAS REALIZADAS	RESULTADOS	JUSTIFICATIVAS
A	Manutenção das Atividades Operacionais da Comissão de Planejamento e Finanças	Efetivar 48 reuniões ordinárias no exercício de 2014; Efetivar até 4 reuniões extraordinárias no exercício de 2014; Auditar trimestralmente a contabilidade e finanças do CAU/RS.	Realização de 43 reuniões ordinárias.	Relatórios trimestrais de auditoria contábil e de processos possibilitando correção de distorções do exercício antes mesmo da auditoria final.	-
P	Participar de Eventos da Comissão de Planejamento e Finanças do CAU/BR	Obter atualização constante quanto as diretrizes da comissão de planejamento e finanças do CAU/BR.	Participação no segundo Seminário de Planejamento do CAU/BR.	Capacitação da Administradora Danessa nos procedimentos referente ao elaboração do Plano de Ação e Orçamento.	-
P	Patrocínios	Obter atualização constante quanto as diretrizes da comissão de planejamento e finanças do CAU/BR.	Distribuição de 100% do valor orçado conforme normativo específico para realização de ações pertinentes a Arquitetura e Urbanismo.	O efetivo resultado será mensurado apenas após o procedimento de análise da prestação de contas de ações e valores destinado a cada entidade, a ser realizado em maio de 2015.	-
P	Fundo de Apoio aos CAU/UF	Pagar integralmente todo o valor referente ao fundo de apoio aos CAU/UF tão logo seja determinado pela justiça.	-	-	-
P	Recepção de Evento sobre Planejamento e Finanças	Recepcionar de evento promovido pela Comissão de Planejamento e Finanças do CAU/BR, ou qualquer outro fórum que venha a tratar de assuntos operacionais relativos a Planejamento e Finanças.	Apesar do sucesso do evento realizado no exercício de 2013, não conseguimos efetivar uma segunda edição em 2014.	-	Em função de toda a troca do quadro provisório por funcionários concursados, a CPF, juntamente com a Assessoria de Planejamento e Gerencia Financeira não conseguiu realizar novo evento.
P	Indenizações, Restituições e reposições de Exercícios Anteriores	Apreciação dos processos administrativos de ressarcimentos com o adimplemento dos valores deferidos.	Realização de 100% dos ressarcimentos autorizados.	-	-
P	Provisão CSC – Centro de Serviços Compartilhados	Mensalmente transferir para conta específica o valor correspondente à participação do CAU/RS, nos termos do inciso II do art. 8º da Resolução nº 71, de 24 de janeiro de 2014, do CAU/BR.	-	-	-

**1.7.2. Metas Financeiras**

P/A	DENOMINAÇÃO	VALOR PREVISTO (R\$)	VALOR REALIZADO (R\$)	VARIAÇÃO (%)	JUSTIFICATIVAS
A	Manutenção das Atividades Operacionais da Comissão de Planejamento e Finanças	90.142,23	67.152,31	74%	O valor orçado foi um pouco maior que as necessidades desta atividade.
P	Participar de Eventos da Comissão de Planejamento e Finanças do CAU/BR	12.800,00	1.702,21	13%	Algumas despesas do evento que o CAU/RS participou foram lançadas no centro de custos da Presidência.
P	Patrocínios	280.846,00	280.000,00	100%	-
P	Fundo de Apoio aos CAU/UF	385.695,00	385.695,00	100%	-
P	Recepção de Evento sobre Planejamento e Finanças	38.000,00	0,00	0%	Não houve utilização de recursos para este evento.
P	Indenizações, Restituições e reposições de Exercícios Anteriores	60.633,82	19.607,33	32%	O valor orçado foi maior que as necessidades deste projeto.
P	Provisão CSC – Centro de Serviços Compartilhados	593.393,00	574.561,32	97%	-
TOTAL		1.461.510,05	1.328.718,17	91%	

**Justificativa das diferenças de valores existentes entre a 2ª reformulação do Plano de Ação e Orçamento e Valores Previstos:**

P/A	Denominação	Diferença	Justificativa Transposição
A	Manutenção das Atividades da Comissão de Planejamento e Finanças	- 59.257,77	Uma vez que o valor de R\$ 149.400,00 estimado para manutenção das atividades da Comissão de Planejamento e Finanças superestimado, o CC forneceu verba de transposição para os ressarcimentos de valores de exercícios anteriores que não estavam contemplados no orçamento, e também para outros projetos da Presidência.
P	Indenizações, Restituições e reposições de exercícios anteriores	10.633,82	Necessidade de suplementação de valores via transposição para atender a expectativa de gastos com ressarcimento de valores não contemplados no orçamento.

**1.7.3. Execução Orçamentária****1.7.3.1. Quadro comparativo de execução por elemento de despesas**

Especificação	Previsto		Executado		
	Valor	% Part.	Valor	% Part.	% Executado
Pessoal	0,00	0,00%	0,00	0,00%	0,00%
Salários e Encargos	0,00	0,00%	0,00	0,00%	0,00%
Diárias	0,00	0,00%	0,00	0,00%	0,00%
Outras Despesas	0,00	0,00%	0,00	0,00%	0,00%
Material de Consumo	0,00	0,00%	0,00	0,00%	0,00%
Serviços de Terceiros	1.400.876,23	33,63%	1.309.110,84	98,52%	93,45%
Diárias	67.716,18	4,63%	54.149,90	4,08%	79,97%
Passagens	33.800,00	2,31%	13.951,16	1,05%	41,28%
Serviços Prestados	318.872,05	21,82%	280.026,05	21,07%	87,82%
Aluguéis e Encargos	0,00	0,00%	0,00	0,00%	0,00%
Outras Despesas	980.488,00	67,09%	960.983,73	72,32%	98,01%
Encargos Diversos	60.633,82	4,15%	19.607,33	1,48%	32,34%
Soma	1.461.510,05	100,00%	1.328.718,17	100,00%	90,91%
Imobilizado	0,00	0,00%	0,00	0,00%	0,00%
TOTAL	1.461.510,05	100,00%	1.328.718,17	100,00%	90,91%

**1.7.3.2. Quadro de execução por elemento de despesa**

P/A	DENOMINAÇÃO	PROPOSTA	PESSOAL		MATERIAL DE CONSUMO	SERVIÇOS DE TERCEIROS				ENCARGOS DIVERSOS	IMOB.	TOTAL Executado	% EXEC.	
			Salários e Encargos	Diárias		Diárias	Passagens	Serviços Prestados	Aluguéis e Encargos					Outras Despesas
A	Manutenção das Atividades Operacionais da Comissão de Planejamento e Finanças	90.142,23	0,00	0,00	0,00	53.429,60	13.696,66	26,05	0,00	0,00	0,00	0,00	67.152,31	74%
P	Participar de Eventos da Comissão de Planejamento e Finanças do CAU/BR	12.800,00	0,00	0,00	0,00	720,30	254,50	0,00	0,00	727,41	0,00	0,00	1.702,21	13%
P	Patrocínios	280.846,00	0,00	0,00	0,00	0,00	0,00	280.000,00	0,00	0,00	0,00	0,00	280.000,00	100%
P	Fundo de Apoio aos CAU/UF	385.695,00	0,00	0,00	0,00	0,00	0,00	0,00	0,00	385.695,00	0,00	0,00	385.695,00	100%
P	Recepção de Evento sobre Planejamento e Finanças	38.000,00	0,00	0,00	0,00	0,00	0,00	0,00	0,00	0,00	0,00	0,00	0,00	0%
P	Indenizações, Restituições e reposições de Exercícios Anteriores	60.633,82	0,00	0,00	0,00	0,00	0,00	0,00	0,00	0,00	19.607,33	0,00	19.607,33	32%
P	Provisão CSC – Centro de Serviços Compartilhados	593.393,00	0,00	0,00	0,00	0,00	0,00	0,00	0,00	574.561,32	0,00	0,00	574.561,32	97%
TOTAL		1.461.510,05	0,00	0,00	0,00	54.149,90	13.951,16	280.026,05	0,00	960.983,73	19.607,33	0,00	1.328.718,17	91%

**1.8. Unidade Administrativa e Financeira****1.8.1. Metas e Resultados – projetos / atividades**

P/A	DENOMINAÇÃO	METAS PREVISTAS	METAS REALIZADAS	RESULTADOS	JUSTIFICATIVAS
A	Manter Atividades Operacionais do CAU/RS	Garantir 100% das necessidades administrativas do CAU/RS no exercício de 2014.	-	-	-
P	Projeto TI	Aquisição de Hardware e Software; Contratação de empresa para implantação de Infra; Contratação de suporte permanente sob demanda; Contratação de link dedicado e mais contingência; Manter contrato de locação de impressoras;	Manutenção do contrato de locação de impressoras; Aquisição de um Switch Gerenciável com 48 portas;	Melhor estruturação da atual rede; Grande disponibilidade de impressoras;	Devido a complexidade dos processos licitatórios de soluções de hardware e software, o projeto de TI não teve maior implementação no exercício de 2014. Cumpre salientar que os processos mais demorados, como a contratação de suporte técnico e aquisição de servidores estão em estágio avançado, com expectativa de conclusão no primeiro semestre de 2015.
P	Manutenção das Atividades da Comissão de Licitações	Garantir a realização de todas as reuniões necessárias no exercício de 2014.	Realização de todas as reuniões técnicas necessárias.	-	Infelizmente, o tema licitações tem se mostrado bastante complexo, resultando em processos morosos e de demorada conclusão. Neste sentido, a comissão de licitações se reuniu em 2014 menos do que a expectativa.
P	Arquivamento de Documentos	Obter o melhor condicionamento possível dos documentos do Conselho, garantindo agilidade na localização e segurança.	O CAU/RS não tomou posse da referida documentação.	O CAU/RS permanece sem acesso aos documentos dos arquitetos de posse do CREA/RS. O CREA/RS, por força de liminar conseguida pelo Sindicato dos Arquitetos do Rio Grande do Sul, segue fornecendo as certidões de acervo e registro dos arquitetos e urbanistas eferentes ao período anterior a 2012.	Não houve sentença conclusiva ou solução amigável no processo movido pelo CREA contra o CAU, no exercício de 2014, para obtenção de documentos dos arquitetos.

**1.8.2. Metas Financeiras**

P/A	DENOMINAÇÃO	VALOR PREVISTO (R\$)	VALOR REALIZADO (R\$)	VARIAÇÃO (%)	JUSTIFICATIVAS
A	Manter Atividades Operacionais do CAU/RS	4.848.936,81	3.928.219,39	81%	O valor orçado foi um pouco maior que as necessidades desta atividade.
P	Projeto TI	1.034.600,00	46.568,68	5%	Não houve utilização de recursos para este evento.
P	Manutenção das Atividades da Comissão de Licitações	21.950,00	4.063,40	19%	O valor orçado foi maior que as necessidades deste projeto.
P	Arquivamento de Documentos	61.256,83	0,00	0%	Não houve utilização de recursos para este evento.
TOTAL		5.966.743,64	3.978.851,47	67%	

**Justificativa das diferenças de valores existentes entre a 2ª reformulação do Plano de Ação e Orçamento e Valores Previstos:**

P/A	Denominação	Diferença	Justificativa Transposição
A	Manutenção das atividades operacionais do CAU/RS	- 6.891,19	A diferença é resultado de saldo de transposições de entrada e de saída realizadas neste centro de custos.
A	Manutenção das atividades da Comissão de Licitações	350,00	Transposição de valores equivocada.
A	Tecnologia da Informação	0,00	-
A	Arquivamento de documentos	- 25.537,17	Transposição de crédito em favor da rubrica "Consultoria Contábil" do centro de custo 4.04.01. Necessidade de aditamento do contrato com o terceiro para suprir demanda reprimida de pessoal dado com a demissão dos funcionários não concursados, aliado ao período de adaptação do novo contador concursado.

**1.8.3. Execução Orçamentária****1.8.3.1. Quadro comparativo de execução por elemento de despesas**

Especificação	Previsto		Executado		
	Valor	% Part.	Valor	% Part.	% Executado
Pessoal	3.507.030,41	58,78%	3.212.838,93	80,75%	91,61%
Salários e Encargos	3.507.030,41	58,78%	3.212.838,93	80,75%	91,61%
Diárias	0,00	0,00%	0,00	0,00%	0,00%
Outras Despesas	0,00	0,00%	0,00	0,00%	0,00%
Material de Consumo	106.243,45	1,78%	48.829,88	1,23%	45,96%
Serviços de Terceiros	1.082.884,32	33,63%	543.032,07	13,65%	50,15%
Diárias	8.400,00	0,14%	1.920,80	0,05%	22,87%
Passagens	5.072,72	0,09%	2.627,41	0,07%	51,79%
Serviços Prestados	724.982,45	12,15%	382.758,77	9,62%	52,80%
Aluguéis e Encargos	39.007,00	0,65%	26.019,66	0,65%	66,71%
Outras Despesas	305.422,15	5,12%	129.705,43	3,26%	42,47%
Encargos Diversos	178.585,46	2,99%	170.995,59	4,30%	95,75%
Soma	4.874.743,64	81,70%	3.975.696,47	99,92%	81,56%
Imobilizado	1.092.000,00	18,30%	3.155,00	0,08%	0,29%
TOTAL	5.966.743,64	100,00%	3.978.851,47	100,00%	66,68%

**1.8.3.2. Quadro de execução por elemento de despesa**

P/A	DENOMINAÇÃO	PROPOSTA	PESSOAL		MATERIAL DE CONSUMO	SERVIÇOS DE TERCEIROS					ENCARGOS DIVERSOS	IMOB.	TOTAL Executado	% EXEC.
			Salários e Encargos	Diárias		Diárias	Passagens	Serviços Prestados	Aluguéis e Encargos	Outras Despesas				
A	Manter Atividades Operacionais do CAU/RS	4.848.936,81	3.212.838,93	0,00	48.829,88	0,00	2.490,41	339.345,09	25.319,66	128.399,83	170.995,59	0,00	3.928.219,39	81%
P	Projeto TI	1.034.600,00	0,00	0,00	0,00	0,00	0,00	43.413,68	0,00	0,00	0,00	3.155,00	46.568,68	5%
P	Manutenção das Atividades da Comissão de Licitações	21.950,00	0,00	0,00	0,00	1.920,80	137,00	0,00	700,00	1.305,60	0,00	0,00	4.063,40	19%
P	Arquivamento de Documentos	61.256,83	0,00	0,00	0,00	0,00	0,00	0,00	0,00	0,00	0,00	0,00	0,00	0%
TOTAL		5.966.743,64	3.212.838,93	0,00	48.829,88	1.920,80	2.627,41	382.758,77	26.019,66	129.705,43	170.995,59	3.155,00	3.978.851,47	67%

Balanco Financeiro

INGRESSOS			DISPÊNDIOS		
ESPECIFICAÇÃO	Exercício Atual	Exercício Anterior	ESPECIFICAÇÃO	Exercício Atual	Exercício Anterior
Receita Orçamentária	11.363.302,48	9.848.258,77	Despesa Orçamentária	8.542.376,45	8.879.415,43
RECEITA REALIZADA	11.363.302,48	9.848.258,77	CREDITO EMPENHADO LIQUIDADO	8.542.376,45	8.879.415,43
RECEITA CORRENTE	11.363.302,48	9.848.258,77	DESPEZA CORRENTE	6.769.316,67	4.453.827,74
RECEITAS DE CONTRIBUICOES	3.370.522,41	3.266.699,99	PESSOAL	3.407.100,83	2.329.942,16
RECEITA DE CONTRIBUIÇÕES	3.370.522,41	3.266.699,99	MATERIAL DE CONSUMO	60.924,94	65.082,53
ANUIDADES	3.370.522,41	3.266.699,99	SERVIÇOS DE TERCEIROS - PESSOA FÍSICA	949.977,90	292.442,52
RECEITA DE SERVIÇOS	6.840.502,59	5.889.763,97	SERVIÇOS DE TERCEIROS - PESSOA JURÍDICA	1.775.015,08	1.272.386,58
EMOLUMENTOS COM EXPEDIÇÕES DE CERTIDÕES	36.519,33	9.769,76	ENCARGOS DIVERSOS	190.602,92	201.291,33
EMOLUMENTOS COM REGISTRO DE RESPONSABILIDADE TÉCNICA - RRT	6.803.303,28	5.879.994,21	TRANSFERÊNCIAS CORRENTES	385.695,00	292.682,62
RECEITAS DIVERSAS DE SERVIÇOS	679,98		DESPEZA DE CAPITAL	1.773.059,78	4.425.587,69
FINANCEIRAS	1.145.191,33	687.258,51	INVESTIMENTOS	1.773.059,78	4.360.750,00
JUROS DE MORA SOBRE ANUIDADES	179.137,62	75.737,63	INVERSÕES FINANCEIRAS		64.837,69
ATUALIZAÇÃO MONETÁRIA	966.053,71	611.520,88	RESTOS A PAGAR NÃO PROCESSADOS LIQUIDADOS A PAGAR		
REMUNERAÇÃO DE DEP. BANC. E APLICAÇÕES FINANCEIRAS	966.053,71	611.520,88			
OUTRAS RECEITAS CORRENTES	7.086,15	4.536,30			
INDENIZAÇÕES E RESTITUIÇÕES	7.084,11	4.536,30			
RECEITAS NÃO IDENTIFICADAS	2,04				
Transferências Financeiras Recebidas			Transferências Financeiras Concedidas		

INGRESSOS			DISPÊNDIOS		
ESPECIFICAÇÃO	Exercício Atual	Exercício Anterior	ESPECIFICAÇÃO	Exercício Atual	Exercício Anterior
Recebimentos Extraorçamentários	12.382.993,64	11.509.820,13	Pagamentos Extraorçamentários	12.453.380,74	11.553.849,59
Saldo em espécie do Exercício Anterior	9.323.676,73	8.398.862,85	Saldo em espécie do Exercício Seguinte	12.074.215,66	9.323.676,73
Total:	33.069.972,85	29.756.941,75		33.069.972,85	29.756.941,75

Porto Alegre-RS, 31 de dezembro de 2014

Alexandre Freitas
 Contador
 CRC/RS. 51.563
 335.467.540-34

Roberto Py Gomes da Silveira
 Presidente
 CAU RS 727-7
 001.284.900-63

Balanco Orçamentário

RECEITAS ORÇAMENTÁRIAS	PREVISÃO INICIAL	PREVISÃO ATUALIZADA	RECEITAS REALIZADAS	SALDO
RECEITA CORRENTE	9.761.522,00	10.485.388,36	11.363.302,48	-877.914,12
RECEITAS DE CONTRIBUIÇOES	3.517.133,00	3.347.633,00	3.370.522,41	-22.889,41
RECEITA DE CONTRIBUIÇÕES	3.517.133,00	3.347.633,00	3.370.522,41	-22.889,41
ANUIDADES	3.517.133,00	3.347.633,00	3.370.522,41	-22.889,41
RECEITA DE SERVIÇOS	5.844.389,00	6.350.687,00	6.840.502,59	-489.815,59
EMOLUMENTOS COM INSCRIÇÕES	183.559,00	170.428,00	0,00	170.428,00
EMOLUMENTOS COM EXPEDIÇÕES DE CERTIDÕES	0,00	0,00	36.519,33	-36.519,33
EMOLUMENTOS COM REGISTRO DE RESPONSABILIDADE TÉCNICA - RRT	5.660.830,00	6.180.259,00	6.803.303,28	-623.044,28
RECEITAS DIVERSAS DE SERVIÇOS	0,00	0,00	679,98	-679,98
FINANCEIRAS	400.000,00	787.068,36	1.145.191,33	-358.122,97
JUROS DE MORA SOBRE ANUIDADES	0,00	0,00	179.137,62	-179.137,62
ATUALIZAÇÃO MONETÁRIA	400.000,00	787.068,36	966.053,71	-178.985,35
REMUNERAÇÃO DE DEP. BANC. E APLICAÇÕES FINANCEIRAS	400.000,00	787.068,36	966.053,71	-178.985,35
OUTRAS RECEITAS CORRENTES	0,00	0,00	7.086,15	-7.086,15
INDENIZAÇÕES E RESTITUIÇÕES	0,00	0,00	7.084,11	-7.084,11
RECEITAS NÃO IDENTIFICADAS	0,00	0,00	2,04	-2,04
RECEITA DE CAPITAL	8.600.000,00	8.532.714,80	0,00	8.532.714,80
OUTRAS RECEITAS DE CAPITAL	8.600.000,00	8.532.714,80	0,00	8.532.714,80
SUPERÁVIT DO EXERCÍCIO CORRENTE	8.600.000,00	8.532.714,80	0,00	8.532.714,80



RECEITAS ORÇAMENTÁRIAS			PREVISÃO INICIAL	PREVISÃO ATUALIZADA	RECEITAS REALIZADAS	SALDO
SUB-TOTAL DAS RECEITAS			18.361.522,00	19.018.103,16	11.363.302,48	7.654.800,68
DÉFICIT			0,00	0,00	0,00	0,00
TOTAL			18.361.522,00	19.018.103,16	11.363.302,48	7.654.800,68
DESPESAS ORÇAMENTÁRIAS	DOTAÇÃO INICIAL	DOTAÇÃO ATUALIZADA	DESPESAS EMPENHADAS	DESPESAS LIQUIDADAS	DESPESAS PAGAS	SALDO DOTAÇÃO
DESPESA CORRENTE	9.761.522,00	10.485.388,36	7.929.701,67	6.769.316,67	6.665.477,28	2.555.686,69
PESSOAL	3.400.000,00	3.507.030,41	3.287.599,47	3.273.241,43	3.212.838,93	219.430,94
PESSOAL E ENCARGOS	3.400.000,00	3.507.030,41	3.287.599,47	3.273.241,43	3.212.838,93	219.430,94
MATERIAL DE CONSUMO	142.800,00	117.585,41	60.924,94	60.924,94	54.258,28	56.660,47
MATERIAL DE CONSUMO	142.800,00	117.585,41	60.924,94	60.924,94	54.258,28	56.660,47
SERVIÇOS DE TERCEIROS - PESSOA FÍSICA	691.558,00	1.418.684,98	1.083.837,30	1.083.837,30	1.083.837,30	334.847,68
REMUNERAÇÃO DE SERVIÇOS PESSOAIS	0,00	594.235,70	574.561,32	574.561,32	574.561,32	19.674,38
DIÁRIAS	632.058,00	680.039,23	445.036,00	445.036,00	445.036,00	235.003,23
SERVIÇOS DE TERCEIROS - PESSOA JURÍDICA	5.074.548,00	4.817.173,28	2.921.042,04	1.775.015,08	1.738.244,85	1.896.131,24
SERVIÇOS DE CONSULTORIA	286.800,00	262.337,17	166.376,17	166.376,17	148.959,28	95.961,00
SERVIÇOS DE COMUNICAÇÃO E DIVULGAÇÃO	1.359.900,00	1.457.435,08	1.386.938,27	352.953,08	352.953,08	70.496,81
MANUTENÇÃO SISTEMAS INFORMATIZADOS	445.794,00	303.253,89	15.599,25	12.274,25	12.274,25	287.654,64
SERVIÇOS PRESTADOS	2.582.362,00	2.287.898,12	1.090.320,50	981.603,73	962.250,39	1.197.577,62
PASSAGENS	399.692,00	506.249,02	261.807,85	261.807,85	261.807,85	244.441,17
ENCARGOS DIVERSOS	159.600,00	239.219,28	190.602,92	190.602,92	190.602,92	48.616,36
ENCARGOS DIVERSOS	159.600,00	239.219,28	190.602,92	190.602,92	190.602,92	48.616,36
TRANSFERÊNCIAS CORRENTES	293.016,00	385.695,00	385.695,00	385.695,00	385.695,00	0,00
FUNDO DE APOIO AO CAU-UF	293.016,00	385.695,00	385.695,00	385.695,00	385.695,00	0,00
CRÉDITO DISPONÍVEL DESPESA DE CAPITAL	8.600.000,00	8.532.714,80	1.863.059,78	1.773.059,78	1.773.059,78	6.669.655,02
INVESTIMENTOS	6.672.000,00	8.149.514,80	1.863.059,78	1.773.059,78	1.773.059,78	6.286.455,02
OBRAS, INSTALAÇÕES E REFORMAS	60.000,00	60.000,00	0,00	0,00	0,00	60.000,00

DESPESAS ORÇAMENTÁRIAS	DOTAÇÃO INICIAL	DOTAÇÃO ATUALIZADA	DESPESAS EMPENHADAS	DESPESAS LIQUIDADAS	DESPESAS PAGAS	SALDO DOTAÇÃO
EQUIPAMENTOS E MATERIAIS PERMANENTES	12.000,00	1.816.800,00	363.059,78	363.059,78	363.059,78	1.453.740,22
AQUISIÇÃO DE IMÓVEIS	6.600.000,00	6.272.714,80	1.500.000,00	1.410.000,00	1.410.000,00	4.772.714,80
INVERSÕES FINANCEIRAS	1.928.000,00	383.200,00	0,00	0,00	0,00	383.200,00
EQUIPAMENTOS E MATERIAIS PERMANENTES	1.928.000,00	383.200,00	0,00	0,00	0,00	383.200,00
SUB-TOTAL DAS DESPESAS	18.361.522,00	19.018.103,16	9.792.761,45	8.542.376,45	8.438.537,06	9.225.341,71
SUPERÁVIT	0,00	0,00	1.570.541,03	0,00	0,00	0,00
TOTAL	18.361.522,00	19.018.103,16	11.363.302,48	8.542.376,45	8.438.537,06	7.654.800,68
TOTAL	18.361.522,00	19.018.103,16	11.363.302,48	8.542.376,45	8.438.537,06	7.654.800,68

Porto Alegre-RS, 31 de dezembro de 2014

Alexandre Freitas
Contador
CRC/RS. 51.563
335.467.540-34

Roberto Py Gomes da Silveira
Presidente
CAU RS 727-7
001.284.900-63

DEMONSTRATIVO DE EXECUÇÃO DOS RESTOS A PAGAR PROCESSADOS E NÃO PROCESSADOS LIQUIDADOS

RESTOS A PAGAR PROCESSADOS E NÃO PROCESSADOS LIQUIDADOS	INSCRITOS		PAGOS	CANCELADOS	SALDO
	EM EXERCÍCIOS ANTERIORES	EM 31 DE DEZEMBRO DO EXERCÍCIO ANTERIOR			
DESPESA CORRENTE	0,00	201.576,86	181.356,29	13.448,57	6.772,00
PESSOAL	0,00	31.079,38	30.468,98	610,40	0,00
MATERIAL DE CONSUMO	0,00	4.741,22	4.316,58	424,64	0,00
SERVIÇOS DE TERCEIROS - PESSOA FÍSICA	0,00	12.726,32	12.559,50	166,82	0,00
SERVIÇOS DE TERCEIROS - PESSOA JURÍDICA	0,00	152.994,46	133.975,75	12.246,71	6.772,00
ENCARGOS DIVERSOS	0,00	35,48	35,48	0,00	0,00
CRÉDITO DISPONÍVEL DESPESA DE CAPITAL	0,00	750,00	750,00	0,00	0,00
INVESTIMENTOS	0,00	750,00	750,00	0,00	0,00
TOTAL:	0,00	202.326,86	182.106,29	13.448,57	6.772,00

Balço Patrimonial

ATIVO			PASSIVO		
Especificação	Exercício Atual	Exercício Anterior	Especificação	Exercício Atual	Exercício Anterior
ATIVO CIRCULANTE	12.344.543,34	10.420.176,72	PASSIVO CIRCULANTE	390.473,15	583.295,41
CAIXA E EQUIVALENTES DE CAIXA	12.074.215,66	10.248.490,61	OBRIGAÇÕES TRABALHISTAS, PREVIDENCIÁRIAS E ASSISTENCIAIS A PAGAR A CURTO PRAZO	0,00	22.902,50
CRÉDITOS A CURTO PRAZO	258.243,06	104.503,87	EMPRÉSTIMOS E FINANCIAMENTOS A CURTO PRAZO	0,00	0,00
DEMAIS CRÉDITOS E VALORES A CURTO PRAZO	7.047,51	59.843,60	FORNECEDORES E CONTAS A PAGAR A CURTO PRAZO	115.404,59	166.386,40
INVESTIMENTOS E APLICAÇÕES TEMPORÁRIAS A CURTO PRAZO	0,00	0,00	OBRIGAÇÕES FISCAIS A CURTO PRAZO	0,00	0,00
ESTOQUES	0,00	0,00	OBRIGAÇÕES DE REPARTIÇÃO A OUTROS ENTES	0,00	0,00
VARIAÇÕES PATRIMONIAIS DIMINUTIVAS PAGAS ANTECIPADAMENTE	5.037,11	7.338,64	PROVISÕES A CURTO PRAZO	238.174,19	336.094,10
ATIVO NÃO-CIRCULANTE	6.155.316,69	9.156.169,07	DEMAIS OBRIGAÇÕES A CURTO PRAZO	36.894,37	57.912,41
ATIVO REALIZÁVEL A LONGO PRAZO	0,00	0,00	PASSIVO NÃO-CIRCULANTE	387.000,00	480.000,00
INVESTIMENTOS	0,00	0,00	OBRIGAÇÕES TRABALHISTAS, PREVIDENCIÁRIAS E ASSISTENCIAIS A PAGAR A LONGO PRAZO	0,00	0,00
IMOBILIZADO	6.155.316,69	9.156.169,07	EMPRÉSTIMOS E FINANCIAMENTOS A LONGO PRAZO	0,00	0,00
BENS MÓVEIS	875.152,23	781.289,07	FORNECEDORES A LONGO PRAZO	0,00	0,00
BENS IMÓVEIS	5.597.440,00	8.374.880,00	OBRIGAÇÕES FISCAIS A LONGO PRAZO	0,00	0,00
(-) DEPRECIAÇÃO, EXAUSTÃO E AMORTIZAÇÃO ACUMULADAS	317.275,54	0,00	PROVISÕES A LONGO PRAZO	387.000,00	480.000,00
INTANGÍVEL	0,00	0,00	RESULTADO DIFERIDO	0,00	0,00
			TOTAL DO PASSIVO	777.473,15	1.063.295,41

			PATRIMÔNIO LÍQUIDO		
			Especificação	Exercício Atual	Exercício Anterior
			Patrimônio Social e Capital Social	0,00	0,00
			Resultados Acumulados	17.722.386,88	18.513.050,38
			TOTAL DO PATRIMÔNIO LÍQUIDO	17.722.386,88	18.513.050,38
TOTAL	18.499.860,03	19.576.345,79	TOTAL	18.499.860,03	19.576.345,79

ATIVO FINANCEIRO	11.981.802,76	10.315.672,85	PASSIVO FINANCEIRO	2.013.500,11	1.063.295,41
ATIVO PERMANENTE	6.518.057,27	9.260.672,94	PASSIVO PERMANENTE	0,00	0,00
SALDO PATRIMONIAL				16.486.359,92	18.513.050,38

Compensações

ESPECIFICAÇÃO	Exercício Atual	Exercício Anterior	ESPECIFICAÇÃO	Exercício Atual	Exercício Anterior
Saldo do Atos Potenciais Ativos			Saldo do Atos Potenciais Passivos		
Execução de Garantias e Contragarantias Recebidas	0,00	0,00	Execução de Garantias e Contragarantias Concedidas	0,00	0,00
Execução de Direitos Conveniados	0,00	0,00	Execução de Obrigações Conveniadas	0,00	0,00
Execução de Direitos Contratuais	0,00	0,00	Execução de Obrigações Contratuais	0,00	0,00
Execução de Outros Atos Potenciais do Ativo	0,00	0,00	Execução de Outros Atos Potenciais do Passivo	0,00	0,00
TOTAL	0,00	0,00	TOTAL	0,00	0,00

Porto Alegre-RS, 31 de dezembro de 2014

Alexandre Freitas
Contador
CRC/RS. 51.563
335.467.540-34

Roberto Py Gomes da Silveira
Presidente
CAU RS 727-7
001.284.900-63

Notas Explicativas**3 - NOTAS EXPLICATIVAS ÀS DEMONSTRAÇÕES CONTÁBEIS EM 31 DE DEZEMBRO DE 2014****NOTAS EXPLICATIVAS ÀS DEMONSTRAÇÕES CONTÁBEIS EM 31 DE DEZEMBRO DE 2014****1. CONTEXTO OPERACIONAL**

O Conselho de Arquitetura e Urbanismo é uma autarquia criada pela Lei 12.378/2010, que regulamenta o exercício da Arquitetura e Urbanismo no país. O nascimento de um Conselho próprio significa maior autonomia e representatividade, fazendo parte do processo de valorização da profissão. É também uma conquista histórica da sociedade que agora conta com um Conselho forte, atuante e comprometido com o processo de qualificação da paisagem urbana.

O CAU/RS tem como compromisso acompanhar e participar efetivamente da discussão e realização de ações que envolvem as cidades e as pessoas que nelas habitam. Entre os assuntos de interesse do Conselho estão o planejamento urbano e regional, a qualificação da paisagem urbana, a preservação do meio ambiente, a segurança dos espaços públicos para contratação de projetos de interesse público e a obrigatoriedade de assistência técnica e gratuita à sociedade.

A estrutura organizacional da autarquia é constituída de 21 conselheiros e 21 suplentes que decidem em plenária as diretrizes que serão tomadas pela Conselho gaúcho. Cabe ao CAU/RS “orientar, disciplinar e fiscalizar o exercício da profissão de arquitetura e urbanismo, zelar pela fiel observância dos princípios de ética e disciplina da classe em todo o território nacional, bem como pugnar pelo aperfeiçoamento do exercício da arquitetura e urbanismo” (§ 1º do Art. 24º da Lei 12.378/2010).

No exercício de 2012, adequou a contabilidade às novas normas contábeis obedecendo aos Princípios Fundamentais de Contabilidade e às Normas Brasileiras de Contabilidade Aplicadas ao Setor Público.

2. PRINCIPAIS DIRETRIZES CONTÁBEIS**2.1 Apresentação das Demonstrações Contábeis**

As Demonstrações Contábeis do exercício de 2014 foram elaboradas em conformidade com as disposições contidas nas Resoluções do CFC e no Manual de Contabilidade Aplicada ao Setor Público do STN, e parte da Lei nº 4.320/64, juntamente o Manual de Contabilidade do Sistema CFC/CRC's que instituiu novas normas orçamentárias e contábeis para o Conselho Federal e aos Regionais, com observância às Normas Brasileiras de Contabilidade e seus Princípios Fundamentais.

A estrutura, grau de liquidez, nomenclaturas e etc, foram elaboradas de acordo com a Resolução do CFC; quanto a responsabilidade e a função desempenhada pelo Contador, é a análise dos documentos, das informações contábeis e extras contábeis geradas e apresentadas pela administração do Regional que originaram-se nas receitas e despesas autorizadas pelo Gestor e alocá-las no plano de contas padrão, efetuar as prestações de contas mensais e encaminhá-las a Comissão de Planejamento e Finanças que emitem pareceres sobre as demonstrações patrimoniais, financeiras e orçamentárias dos documentos e da situação econômica e financeira do Regional e posteriormente as mesmas são aprovadas em plenária do CAU/RS.

a) Ativo Circulante (Financeiro)

Esta demonstrada ao valor de realização, incluindo conforme aplicável aos rendimentos e as variações monetárias auferidas ou, no caso das despesas antecipadas, ao custo incorrido.

Os créditos apresentados a receber são de curto prazo e referem-se a anuidades integrais. Faz parte deste grupo demais créditos e valores de curto prazo, onde está constituído de adiantamentos a pessoal, os créditos e variações patrimoniais diminutivas pagas.

b) Ativo não Circulante

O imobilizado está demonstrado ao custo de aquisição.

No decorrer do exercício de 2014 houve a depreciação dos ativos que sofrem tal incidência, visto que o Sistema patrimonial foi adequado para receber tal procedimento.

Os bens de Móveis e Utensílios, Máquinas e Equipamentos e Utensílios de Copa e Cozinha foram depreciados a uma taxa linear de 10% ao ano; Veículos e Equipamentos de Processamentos de Dados tiveram uma taxa linear de 20% ao ano e os Imóveis e Instalações tiveram uma taxa de depreciação linear de 4% ao ano. Os Sistemas de Processamentos de Dados tiveram uma amortização de 20% ao ano.

As despesas de depreciação e amortização do exercício corrente, forma registradas na rubricas devidas no grupo 3.3.3 e tiveram um total registrado no valor de R\$ 248.675,17; já as despesas de depreciações e amortização que compreendem os exercícios de 2012 e 2013, mas registradas somente no exercício de 2014, foram contabilizados em conta do Patrimônio Líquido - Ajustes de Exercícios Anteriores no valor de R\$ 68.600,37.

Em 2014 houve aquisição de uma sala no mesmo prédio da sede do CAU/RS, que deve atender às unidades administrativas, com um custo de R\$ 1.410.000,00, quando foram pagas todos impostos inerentes à operação.

c) Passivo Circulante (Financeiro)

Está demonstrado ao custo de aquisição ou realização.



Estão também evidenciadas as provisões trabalhistas, juntamente com a provisão para riscos trabalhistas e cíveis com base no relatório de andamento de processos apresentados pelo departamento jurídico, proveniente de processos de execução no valor de R\$ 387.000,00 referente aos seguintes processos:

- Processo impetrado por Matersil Negócios Imobiliários LTDA.:	R\$ 280.000,00.
- Processo do CREA/RS:	R\$ 60.000,00.
- Processo judicial nº 0009715-32.2013.4.01.3400:	R\$ 15.000,00.
- Processo judicial de Sérgio Marmotel Gre Júnior:	R\$ 10.000,00.
- Processo judicial de Thailer Silva Gonçalves:	R\$ 10.000,00.
- Processo judicial de Vivendas Urbanismo LTDA. e José Carlos da Silveira:	R\$ 2.000,00.
- Processo judicial de M. N. P. Turismo LTDA.:	<u>R\$ 10.000,00.</u>
Total....	R\$ 387.000,00

d) Patrimônio Social

O patrimônio é constituído de recursos próprios, sofrendo variações em decorrência de superávits apurados anualmente.

O Saldo Patrimonial do Regional passou do ano de 2013 no valor de 13.522.882,60 (treze milhões, quinhentos e vinte e dois mil, oitocentos e oitenta e dois reais e sessenta centavos) para 2013 a ordem de R\$ 17.722.386,88 (dezessete milhões, setecentos e vinte e dois mil, trezentos e oitenta e seis reais e oitenta e oito centavos).

e) Apuração do Resultado

A escrituração das receitas e das despesas são realizada pelo regime de competência.

O CAU/RS encerrou o exercício de 2014 com uma Receita de R\$ 11.534.274,04 (onze milhões, quinhentos e trinta e quatro mil, duzentos e setenta e quatro reais e quatro centavos) e as despesas no montante de R\$ 7.266.169,39 (sete milhões, duzentos e sessenta e seis mil, cento e sessenta e nove reais e trinta e nove centavos).

O CAU/RS em 2014 obteve um superávit econômico no valor de R\$ 4.268.104,65 (quatro milhões, duzentos e sessenta e oito mil, cento e quatro reais e sessenta e cinco centavos).

O Resultado Patrimonial (Variação Patrimonial Diminutiva e Aumentativa) do Exercício foi de R\$ 4.268.104,65 (quatro milhões, duzentos e sessenta e oito mil, cento e quatro reais e sessenta e cinco centavos).

3. BENS PATRIMONIAIS

Os bens patrimoniais apresentam a seguinte composição, sendo a primeira coluna o ano de 2013 e a segunda coluna o ano de 2014.

BENS MÓVEIS	543.141,38	875.152,23
Móveis e Utensílios	196.082,94	361.473,73
Máquinas e Equipamentos	100.262,23	101.746,50
Utensílios de Copa e Cozinha	413,46	0,00
Instalações	47.566,00	26.437,20
Equipamentos Proces. Dados	159.119,00	171.321,80
Sistemas Proc. de Dados	39.697,75	39.823,00
Veículos	0,00	174.350,00

BENS IMÓVEIS

Salas	4.187.440,00	5.597.440,00
(-) DEPRECIAÇÕES ACUMULADAS	(0,00)	(317.275,54)
TOTAL....	<u>4.730.581,38</u>	<u>6.155.316,69</u>

4. PATRIMÔNIO LÍQUIDO

A situação do patrimônio líquido apurada no balanço patrimonial encerrado em 31/12/2014 está assim constituído:

Patrimônio Líquido em 2013: R\$ 13.522.882,60

Patrimônio Líquido em 2014: R\$ 17.722.386,88

Porto Alegre, 31 de dezembro de 2014.

Alexandre Freitas

Contador

CPF. 335.467.540-34

CRC/RS. 51.563

Roberto Py Gomes da Silveira

Presidente

CPF. 001.284.900-63

CAU RS 727-7

Demonstração dos Fluxos de Caixa

	Exercício Atual	Exercício Anterior
FLUXO DE CAIXA DAS ATIVIDADES DAS OPERAÇÕES		
INGRESSOS		
RECEITA CORRENTE	11.363.302,48	9.848.258,77
RECEITAS DE CONTRIBUIÇÕES	3.370.522,41	3.266.699,99
RECEITA DE CONTRIBUIÇÕES	3.370.522,41	3.266.699,99
ANUIDADES	3.370.522,41	3.266.699,99
COTA PARTE	0,00	0,00
RECEITA PATRIMONIAL	0,00	0,00
RECEITAS IMOBILIÁRIAS	0,00	0,00
DIVIDENDOS	0,00	0,00
RECEITA DE SERVIÇOS	6.840.502,59	5.889.763,97
EMOLUMENTOS COM INSCRIÇÕES	0,00	0,00
EMOLUMENTOS COM EXPEDIÇÕES DE CARTEIRAS	0,00	0,00
EMOLUMENTOS COM EXPEDIÇÕES DE CERTIDÕES	36.519,33	9.769,76
EMOLUMENTOS COM EXPEDIÇÕES DE CERTIFICADOS	0,00	0,00
EMOLUMENTOS COM REGISTRO DE RESPONSABILIDADE TÉCNICA - RRT	6.803.303,28	5.879.994,21
RECEITAS DIVERSAS DE SERVIÇOS	679,98	0,00
FINANCEIRAS	1.145.191,33	687.258,51
JUROS E ENCARGOS DE EMPRÉSTIMOS CONCEDIDOS	0,00	0,00
JUROS DE MORA SOBRE ANUIDADES	179.137,62	75.737,63
JUROS DE MORA SOBRE MULTAS DE INFRAÇÕES	0,00	0,00
ATUALIZAÇÃO MONETÁRIA	966.053,71	611.520,88
ATUALIZAÇÃO MONETÁRIA SOBRE ANUIDADES	0,00	0,00
ATUALIZAÇÃO MONETÁRIA SOBRE MULTAS DE INFRAÇÕES	0,00	0,00
MULTAS SOBRE ANUIDADES	0,00	0,00
REMUNERAÇÃO DE DEP. BANC. E APLICAÇÕES FINANCEIRAS	966.053,71	611.520,88
TRANSFERÊNCIAS CORRENTES	0,00	0,00
OUTRAS RECEITAS CORRENTES	7.086,15	4.536,30
DÍVIDA ATIVA	0,00	0,00
MULTAS DE INFRAÇÕES	0,00	0,00
INDENIZAÇÕES E RESTITUIÇÕES	7.084,11	4.536,30
RECEITAS NÃO IDENTIFICADAS	2,04	0,00
INGRESSOS EXTRAORÇAMENTÁRIOS	12.382.993,64	11.509.820,13
DESEMBOLSOS		
DESPESA CORRENTE	6.769.316,67	4.453.827,74
PESSOAL	3.407.100,83	2.329.942,16
MATERIAL DE CONSUMO	60.924,94	65.082,53
SERVIÇOS DE TERCEIROS - PESSOA FÍSICA	949.977,90	292.442,52
SERVIÇOS DE TERCEIROS - PESSOA JURÍDICA	1.775.015,08	1.272.386,58
ENCARGOS DIVERSOS	190.602,92	201.291,33
DESPESAS DE EXERCÍCIOS ANTERIORES	0,00	0,00
TRANSFERÊNCIAS CORRENTES	385.695,00	292.682,62
DOTAÇÃO ADICIONAL POR FONTE	0,00	0,00
RESTOS A PAGAR NÃO PROCESSADOS LIQUIDADOS A PAGAR	0,00	0,00

	Exercício Atual	Exercício Anterior
DESEMBOLSOS EXTRAORÇAMENTÁRIOS	12.453.380,74	11.553.849,59
FLUXO DE CAIXA LÍQUIDO DAS ATIVIDADES DAS OPERAÇÕES	4.523.598,71	5.350.401,57
FLUXO DE CAIXA DAS ATIVIDADES DE INVESTIMENTO		
INGRESSOS		
RECEITA DE CAPITAL	0,00	0,00
ALIENACAO DE BENS	0,00	0,00
ALIENAÇÕES DE BENS MÓVEIS	0,00	0,00
ALIENAÇÕES DE BENS IMÓVEIS	0,00	0,00
ALIENAÇÕES DE TÍTULOS E AÇÕES	0,00	0,00
AMORTIZACAO DE EMPRESTIMO	0,00	0,00
OUTRAS AMORTIZACOES EMPREST. A ENTIDADES PÚBLICAS	0,00	0,00
TRANSFERÊNCIAS DE CAPITAL	0,00	0,00
TRANSFERÊNCIAS	0,00	0,00
OUTRAS RECEITAS DE CAPITAL	0,00	0,00
SUPERÁVIT DO EXERCÍCIO CORRENTE	0,00	0,00
DESEMBOLSOS		
DESPEZA DE CAPITAL	1.773.059,78	4.425.587,69
INVESTIMENTOS	1.773.059,78	4.360.750,00
INVERSÕES FINANCEIRAS	0,00	64.837,69
OUTRAS DESPESAS CAPITAL	0,00	0,00
FLUXO DE CAIXA LÍQUIDO DAS ATIVIDADES DE INVESTIMENTO	-1.773.059,78	-4.425.587,69
FLUXO DE CAIXA DAS ATIVIDADES DE FINANCIAMENTO		
INGRESSOS		
RECEITA DE CAPITAL	0,00	0,00
OPERAÇÕES DE CREDITO	0,00	0,00
EMPRÉSTIMOS TOMADOS	0,00	0,00
DESEMBOLSOS		
DESPEZA DE CAPITAL	0,00	0,00
AMORTIZAÇÃO DA DÍVIDA	0,00	0,00
FLUXO DE CAIXA LÍQUIDO DAS ATIVIDADES DE FINANCIAMENTO	0,00	0,00
APURAÇÃO DO FLUXO DE CAIXA DO PERÍODO		
GERAÇÃO LIQUIDA DE CAIXA E EQUIVALENTES DE CAIXA	2.750.538,93	924.813,88

CAIXA E EQUIVALENTES DE CAIXA INICIAL	9.323.676,73	8.398.862,85
CAIXA E EQUIVALENTES DE CAIXA FINAL	12.074.215,66	9.323.676,73

Porto Alegre-RS, 31 de dezembro de 2014

Alexandre Freitas
Contador
CRC/RS. 51.563
335.467.540-34

Roberto Py Gomes da Silveira
Presidente
CAU RS 727-7
001.284.900-63

Variações Patrimoniais

VARIações PATRIMONIAIS QUANTITATIVAS					
	Exercício Atual	Exercício Anterior		Exercício Atual	Exercício Anterior
VARIAÇÃO PATRIMONIAL AUMENTATIVA	11.534.274,04	9.852.042,57	VARIAÇÃO PATRIMONIAL DIMINUTIVA	7.266.169,39	4.861.874,79
CONTRIBUIÇÕES	3.528.045,40	3.270.483,79	PESSOAL E ENCARGOS	3.343.368,57	2.363.884,12
CONTRIBUIÇÕES SOCIAIS	3.528.045,40	3.270.483,79	REMUNERAÇÃO DE PESSOAL	3.029.336,49	2.161.937,37
CONTRIBUIÇÕES SOCIAIS	3.528.045,40	3.270.483,79	REMUNERAÇÃO A PESSOAL - RPPS	3.029.336,49	2.161.937,37
EXPLORAÇÃO E VENDA DE BENS, SERVIÇOS E DIREITOS	6.840.502,59	5.889.763,97	BENEFÍCIOS A PESSOAL	314.032,08	201.946,75
EXPLORAÇÃO DE BENS DIREITOS E PRESTAÇÃO DE SERVIÇOS	6.840.502,59	5.889.763,97	BENEFÍCIOS A PESSOAL - RPPS	314.032,08	201.946,75
VALOR BRUTO DE EXPLORAÇÃO DE BENS E DIREITOS E PRESTAÇÃO DE SERVIÇOS	6.840.502,59	5.889.763,97	USO DE BENS, SERVIÇOS E CONSUMO DE CAPITAL FIXO	3.359.055,41	1.965.308,05
VARIAÇÕES PATRIMONIAIS AUMENTATIVAS FINANCEIRAS	1.145.191,33	687.258,51	USO DE MATERIAL DE CONSUMO	60.924,94	65.082,53
JUROS E ENCARGOS DE MORA	179.137,62	75.737,63	CONSUMO DE MATERIAL	60.924,94	65.082,53
JUROS E ENCARGOS DE MORA SOBRE FORNECIMENTOS DE BENS E SERVIÇOS	179.137,62	75.737,63	SERVIÇOS	3.049.455,30	1.900.225,52
OUTRAS VARIAÇÕES PATRIMONIAIS AUMENTATIVAS - FINANCEIRAS	966.053,71	611.520,88	DIARIAS	445.036,00	388.522,74
MULTAS SOBRE ANUIDADES	966.053,71	611.520,88	SERVIÇOS TERCEIROS - PESSOAS FÍSICAS	326.047,83	227.171,34
OUTRAS VARIAÇÕES PATRIMONIAIS AUMENTATIVAS	20.534,72	4.536,30	SERVIÇOS TERCEIROS - PESSOAS JURÍDICAS	2.278.371,47	1.284.531,44
VARIAÇÃO PATRIMONIAL AUMENTATIVA A CLASSIFICAR	2,04	0,00	DEPRECIACAO, AMORTIZACAO E EXAUSTAO	248.675,17	0,00
RECEITAS NÃO IDENTIFICADAS	2,04	0,00	DEPRECIACAO	242.410,61	0,00
DIVERSAS VARIAÇÕES PATRIMONIAIS AUMENTATIVAS	20.532,68	4.536,30	AMORTIZACAO	6.264,56	0,00
INDENIZAÇÕES	7.084,11	4.536,30	TRANSFERÊNCIAS CONCEDIDAS	385.695,00	292.682,62
VARIAÇÕES PATRIMONIAIS AUMENTATIVAS DECORRENTES DE FATOS GERADORES DIVERSOS	13.448,57	0,00	TRANSFERÊNCIAS INTRAGOVERNAMENTAIS	385.695,00	292.682,62
			TRANSFERÊNCIAS INTRAGOVERNAMENTAIS	385.695,00	292.682,62
			DESVALORIZAÇÃO E PERDA DE ATIVOS	1,48	0,00
			PERDAS INVOLUNTARIAS	1,48	0,00
			OUTRAS PERDAS INVOLUNTARIAS	1,48	0,00
			OUTRAS VARIAÇÕES PATRIMONIAIS DIMINUTIVAS	178.048,93	240.000,00
			DIVERSAS VARIAÇÕES PATRIMONIAIS DIMINUTIVAS	178.048,93	240.000,00
			VARIAÇÕES PATRIMONIAIS DIMINUTIVAS DECORRENTES DE FATOS GERADORES DIVERSOS	178.048,93	240.000,00



	Exercício Atual	Exercício Anterior		Exercício Atual	Exercício Anterior
Total das Variações Ativas :	11.534.274,04	9.852.042,57	Total das Variações Passivas :	7.266.169,39	4.861.874,79
RESULTADO PATRIMONIAL					
Déficit do Exercício			Superávit do Exercício	4.268.104,65	4.990.167,78
Total	11.534.274,04	9.852.042,57	Total	11.534.274,04	9.852.042,57

Porto Alegre-RS, 31 de dezembro de 2014

Alexandre Freitas
Contador
CRC/RS. 51.563
335.467.540-34

Roberto Py Gomes da Silveira
Presidente
CAU RS 727-7
001.284.900-63

**Variações Patrimoniais Qualitativas
(decorrentes da execução orçamentária)**

VARIAÇÕES ATIVAS	Exercício Atual	Exercício Anterior	VARIAÇÕES PASSIVAS	Exercício Atual	Exercício Anterior
INCORPORAÇÃO DE ATIVOS	1.773.059,78	0,00	INCORPORAÇÃO DE PASSIVO	0,00	0,00
DESINCORPORAÇÃO DE PASSIVO	0,00	0,00	DESINCORPORAÇÃO DE ATIVO	0,00	0,00