

ASSOCIAÇÃO PELOTENSE DE ASSISTÊNCIA E CULTURA

Declarada de Utilidade Pública Municipal e Federal
Mantenedora da UNIVERSIDADE CATÓLICA DE PELOTAS



RELATÓRIO DE EXECUÇÃO DO OBJETO

Nome do projeto:

Arquitetura e tecnologia digital como instrumento de disseminação do patrimônio arquitetônico de Pelotas.

Ações:

A proposta teve como objetivo promover ações voltadas para a temática da Educação Patrimonial, onde foram realizadas palestras no dia 16/08 na UCPel sala 407 C para docentes e discentes do Curso de Arquitetura e Urbanismo, técnicos da Secretaria Municipal de Cultura e comunidade em geral tratando da temática do uso de recursos digitais para modelagem 3D do patrimônio arquitetônico e sua conversão em maquetes.

No dia 17/08 foi realizada oficina de montagem das maquetes modeladas pelos acadêmicos para alunos de escolas da região acompanhados por professores e discentes do Curso de Arquitetura e Urbanismo.

As atividades fizeram parte da programação do Dia do Patrimônio organizado pela Secretaria Municipal de Cultura, é realizado na cidade de Pelotas, anualmente no mês de agosto desde 2013, com palestras (conversas com o patrimônio) e circuitos patrimoniais, voltados ao reconhecimento e difusão do patrimônio cultural do local. Neste ano o evento foi realizado nos dias 17, 18 e 19 de agosto com o tema "Pelotas imaterial: saberes, fazeres e ofícios".

Neste contexto o projeto apresentado pelo Programa de Extensão de Apoio as Práticas Patrimoniais do curso de Arquitetura de Urbanismo da Universidade Católica de Pelotas, busca qualificar a participação no Dia do Patrimônio. Assim, a UCPel como instituição de ensino superior comunitária têm atuado neste cenário de forma teórica e prática, pela geração de conhecimento e produtos, onde o programa de extensão vem de encontro à tentativa de propiciar uma participação da Universidade de forma mais organizada, institucionalizada e contínua na preservação do Patrimônio Cultural da cidade de Pelotas.

Observamos que as metas foram alcançadas no evento realizado no dia 16/08 onde foram abordados temas conceituais e a aplicação destes conceitos no uso de recursos digitais na modelagem e planificação de edifícios patrimoniais, divulgando assim o patrimônio arquitetônico da cidade e as ações do Programa de Extensão. As palestras foram organizadas de forma a apresentar primeiro, o projeto que deu origem as

ASSOCIAÇÃO PELOTENSE DE ASSISTÊNCIA E CULTURA

Declarada de Utilidade Pública Municipal e Federal
Mantenedora da UNIVERSIDADE CATÓLICA DE PELOTAS

oficinas dentro do Programa de Extensão pela coordenadora do programa a professora Daniele Behling Luckow, e depois a metodologia e especificidades do uso da tecnologia de modelagem e planificação pelo coordenador da atividade o professor Ricardo Brod Mendéz. A atividade será finalizada com um espaço para discussões. Nesta atividade o público-alvo eram discentes do curso de Arquitetura e Urbanismo, professores e técnicos da Secretaria Municipal de Cultura. Onde o grau de satisfação do público-alvo foi plenamente satisfatório.

Na atividade do dia 17/08 a satisfação dos alunos de séries iniciais de escolas públicas foi excelente. Foi realizada oficina de montagem das maquetes, onde os alunos receberam um modelo para recortarem, dobrarem e colarem, onde os alunos levaram as maquetes realizadas. Observamos que as oficinas foram ministradas pelos professores e bolsistas do Programa de Apoio as Práticas Patrimoniais. O material para a montagem das maquetes foi elaborado pelos alunos do curso Arquitetura e Urbanismo e formatado pelos bolsistas da extensão. Para a efetivação do trabalho foi realizado o treinamento dos envolvidos. Esta atividade foi muito bem sucedida e seus objetivos plenamente atingidos, pois foi trabalhada a temática de educação patrimonial, disseminando entre as crianças a valorização e apropriação dos bens culturais. Ao final foi oferecido lanche a todos os participantes.

Em anexo é apresentado registro fotográfico comprovando as atividades realizadas. Observamos ainda que o apoio do CAU foi utilizado para o coffeekbreak realizado no intervalo entre as palestras do dia 16/08 e lanche oferecido para os alunos ao final da atividade da oficina de montagem de maquetes.

Atenciosamente.

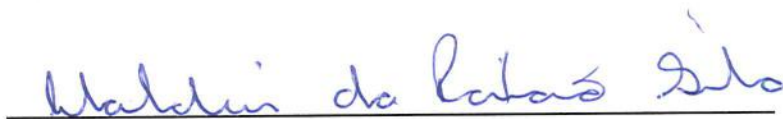

ASSOCIAÇÃO PELOTENSE DE ASSISTÊNCIA E CULTURA

Pe. Waldeir da Paixão Silva

Procurador

168
CB
a

RELATÓRIO FOTOGRÁFICO
OFICINA DE MAQUETES – 17/08/2018









CAUIRS		Boia
Date	Activitatea	Activitatea









RELATÓRIO FOTOGRÁFICO

PALESTRAS – 16/08/2018







1. The first part of the document discusses the importance of maintaining accurate records of all transactions and activities. It emphasizes that this is crucial for ensuring transparency and accountability in the organization's operations.

2. The second part of the document outlines the various methods and tools used to collect and analyze data. It highlights the need for consistent and reliable data collection processes to support effective decision-making.

3. The final part of the document provides a summary of the key findings and recommendations. It stresses the importance of ongoing monitoring and evaluation to ensure that the organization remains on track with its strategic goals.

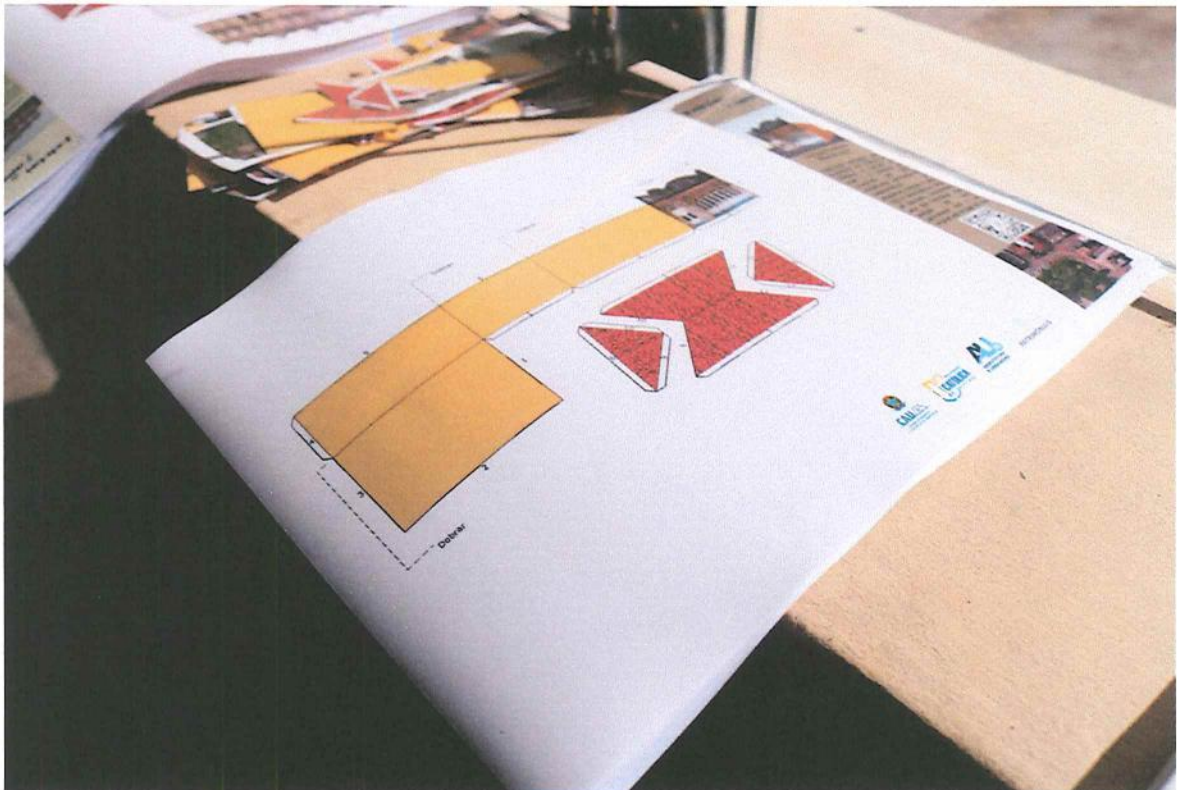

1. The first part of the document discusses the importance of maintaining accurate records of all transactions and activities. It emphasizes that this is crucial for ensuring transparency and accountability in the organization's operations.

2. The second part of the document outlines the specific procedures and protocols that must be followed to ensure that all records are properly maintained and updated. This includes regular audits and reviews to identify any discrepancies or errors.

3. The third part of the document provides a detailed overview of the various systems and tools that are used to manage and store records. It highlights the importance of using secure and reliable technology to protect sensitive information.

4. The fourth part of the document discusses the role of all employees in maintaining accurate records. It stresses that every individual has a responsibility to ensure that their work is properly documented and reported.

5. The fifth part of the document provides a summary of the key points discussed and offers recommendations for further improvement. It encourages ongoing communication and collaboration between all departments to ensure the highest standards of record-keeping are maintained.

CAU/RS		Coisa
Data	Atividade	Assinatura

Links para acessar reportagens das ações realizadas:

<http://g1.globo.com/rs/rio-grande-do-sul/bom-dia-rio-grande/videos/t/edicoes/v/pelotas-comemora-o-dia-do-patrimonio-com-atividades-especiais/6956799/>

<https://www.facebook.com/prefeituradepelotas/?>

[https://www.facebook.com/prefeituradepelotas/?hc_ref=ARQ5n_oBMUxwv6JsW4uHnmJMLqmk80VgHNNlueipYkCLgB_bi0mLVzXYiWBdqSrEGeg&fref=nf&xts__\[0\]=68.ARBdc_zm90xCdAow6c5WGA8kkeIXZZ9dcutlOJP2E_K7e2ydv6b4BH6f6u8jI59wIGy413HUzjEISVLTecX03vXzVmMhDSc_okttka7ZqcmhPmlI5-g9BiQVw0jypri_-ZutDwHMqeUZ&tn=kCH-R](https://www.facebook.com/prefeituradepelotas/?hc_ref=ARQ5n_oBMUxwv6JsW4uHnmJMLqmk80VgHNNlueipYkCLgB_bi0mLVzXYiWBdqSrEGeg&fref=nf&xts__[0]=68.ARBdc_zm90xCdAow6c5WGA8kkeIXZZ9dcutlOJP2E_K7e2ydv6b4BH6f6u8jI59wIGy413HUzjEISVLTecX03vXzVmMhDSc_okttka7ZqcmhPmlI5-g9BiQVw0jypri_-ZutDwHMqeUZ&tn=kCH-R)



CADINS		
Date	Assinatura	Proj. nº
		12

EXEMPLOS DE EDIFÍCIOS PLANIFICADOS PARA A REALIZAÇÃO DA OFICINA DE MAQUETES



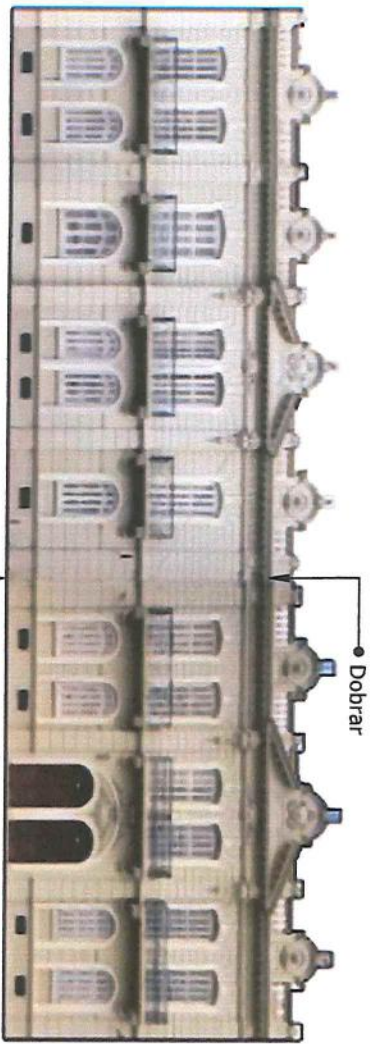

colar aba 5

colar aba 1

Dobrar

Dobrar

colar aba 2

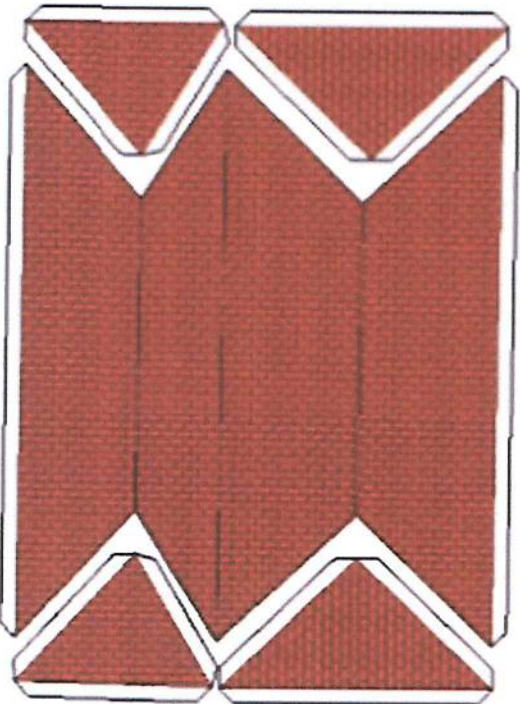
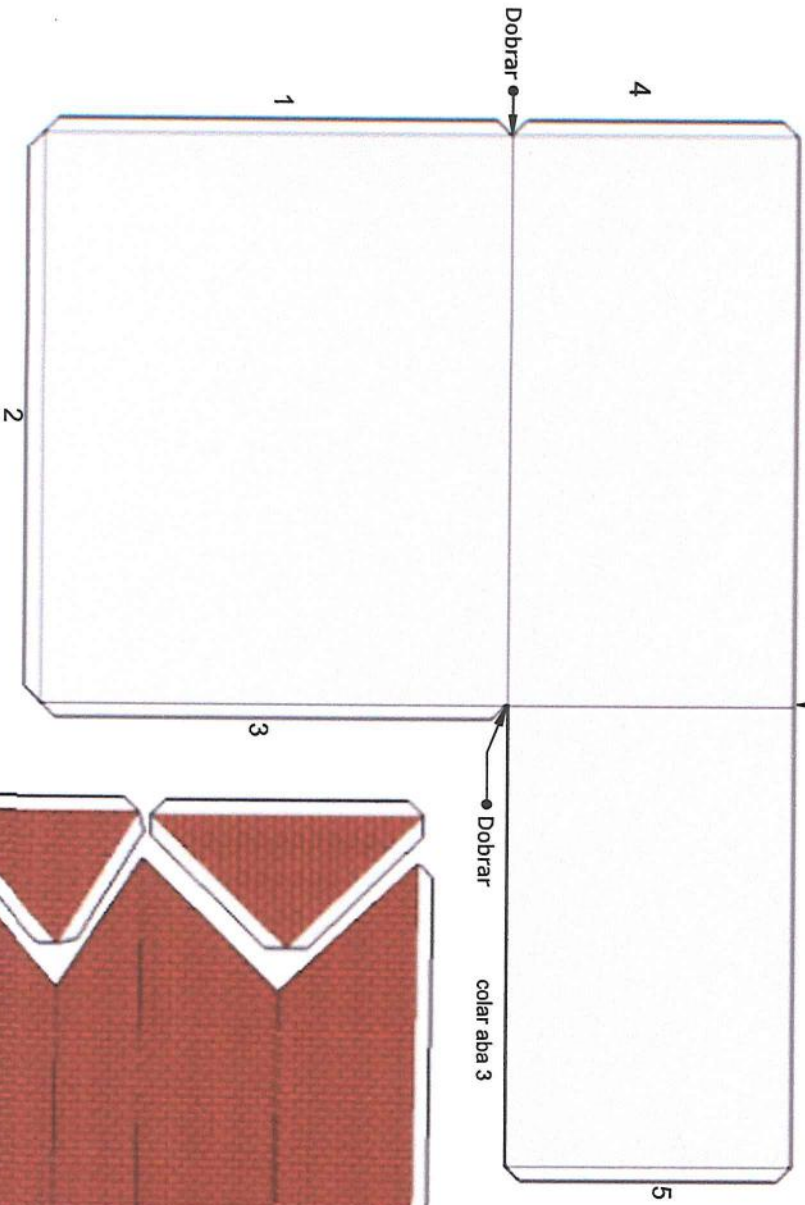

Pelotas

do Papel



Casas G eminadas 1 e 3

Edificações protegidas pelo Inventário do Patrimônio Histórico e Cultural em nível 1. O início da construção do conjunto das casas foi em 1911, com projeto executado por Caetano Casaretto, com o predomínio de estilos arquitetônicos Neoclássicos e Renascentistas. As duas casas foram construídas pelo Comendador Joaquim Assumpção para suas duas filhas, e são utilizadas pela família até hoje.





CAUIRS		Folha
Data	Matricula	Rubrica
		18

TELHADO 1

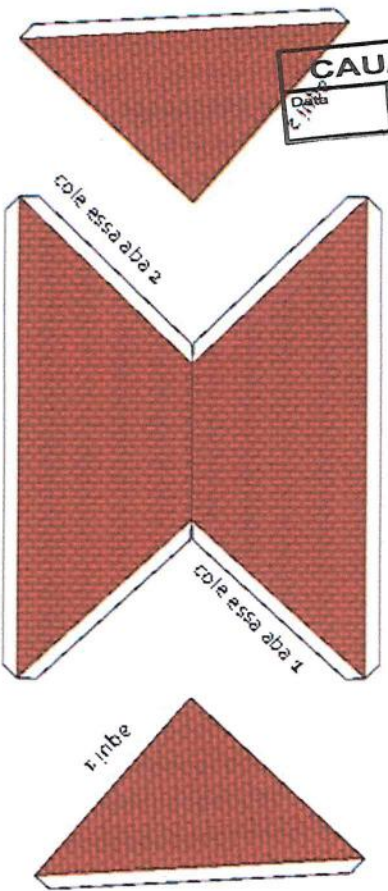

TELHADO 2

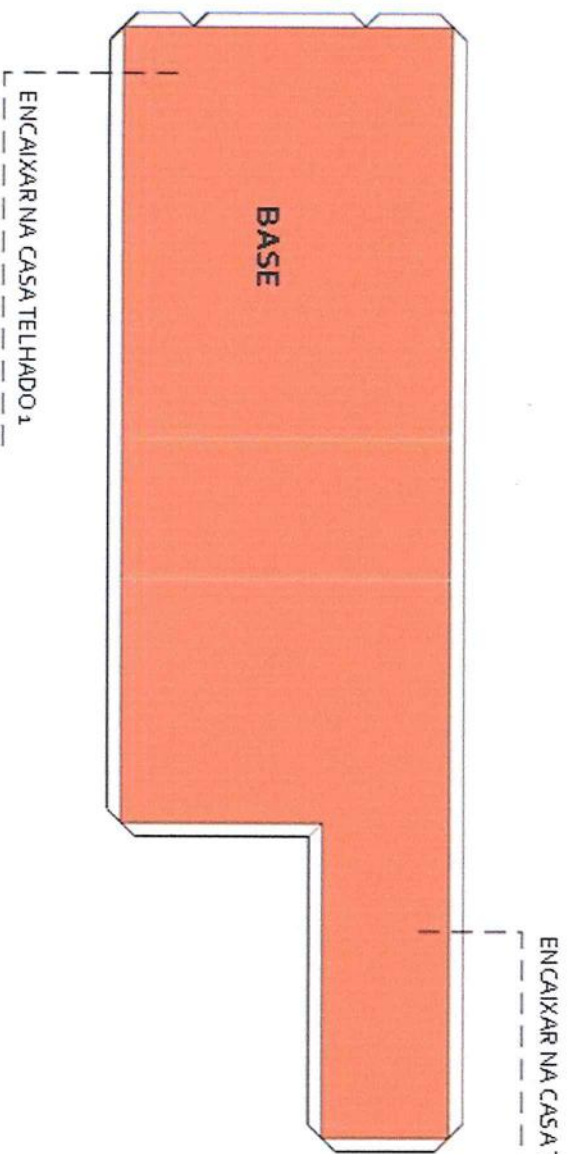
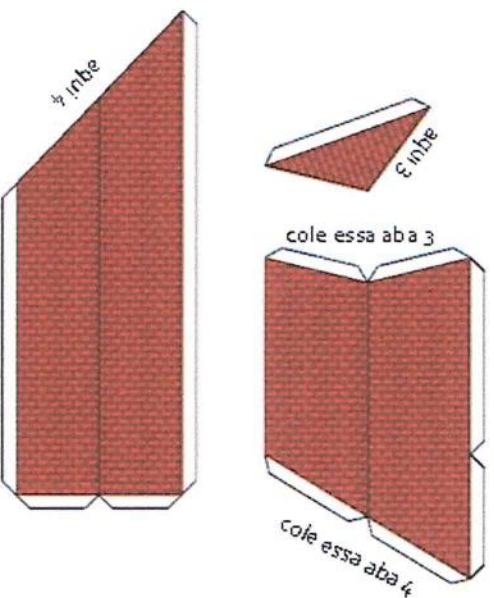

Delotas "o" Papel



Museu do Doce
Casa 8

Edificação tombada em nível federal, o Casarão foi projetado e construído pelo arquiteto italiano José Izella Merotti, em 1878. Em estilo neoclássico, já serviu para o Quartel, secretarias e cooperativas, desde 2006 pertence a Universidade Federal de Pelotas e é a sede do Museu do Doce.





CAUI/RS		Nome
Data	Matricula	Assinatura





CAU/RS		Assinatura
Data	Matricula	Rubrica

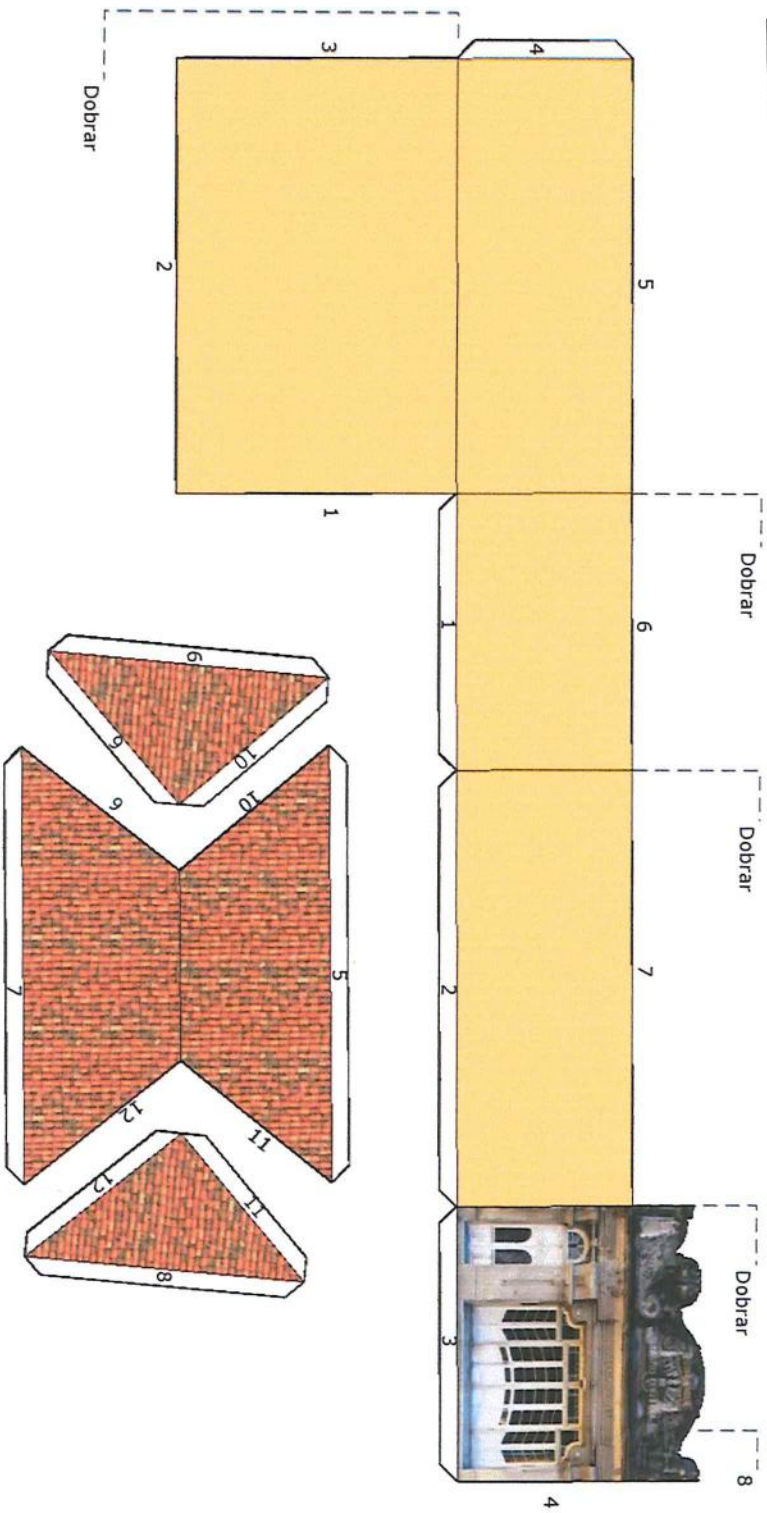

Pelotas de Papel



**Pompas Fúnebres
Moreira Lopes**

Edificação protegida pelo Inventário do Patrimônio Histórico e Cultural em nível 1. A empresa foi construída em 1882, inicialmente, apresentando características da arquitetura colonial e após 1922 é reformada no estilo art nouveau. Considerada uma das funerárias mais antigas do país, permanece com o uso original até os dias de hoje.





ASSOCIAÇÃO PELOTENSE DE ASSISTÊNCIA E CULTURA

Declarada de Utilidade Pública Municipal e Federal
Mantenedora da UNIVERSIDADE CATÓLICA DE PELOTAS

CAU/RS		Forma
Data	Matricula	Assinatura

RELATÓRIO DE EXECUÇÃO DA RECEITA E DA DESPESA -

Referente: Termo de Fomento nº.12/2018

RECEITA – R\$ 3.000,00 autorizada conforme solicitação ao CAU e proposta aprovada.

DESPESA – R\$ 3.002,81 (correspondente a soma dos valores discriminados a seguir).

Nota fiscal nº. 182480 – R\$ 1.079,31

Nota fiscal nº. 182481 – R\$ 192,50

Nota fiscal nº. 13455 – R\$ 941,00

Nota fiscal nº. 13465 – R\$ 790,00

Atenciosamente.



ASSOCIAÇÃO PELOTENSE DE ASSISTÊNCIA E CULTURA

Pe. Waldeir da Paixão Silva

Procurador



CAU/RS		Nota
Data	Matricula	Assinatura

NOTAS FISCAIS



RECEBI(MÓS) DE MACRO ATACADO KROLOW LTDA (A(S) MERCADORIA(S) CONSTANTES DA NF-e INDICADA AO LADO:

DATA DO RECEBIMENTO IDENTIFICAÇÃO E ASSINATURA DO RECEBEDOR

CAURS

Data Matrícula Série

Macro Atacado Krolow Ltda
Av. Engenheiro Ildelfonso Simões Lopes 41
Três Vendas
Pelotas - RS
96060-290
(53) 3223-1869



DANFE

Documento Auxiliar da Nota Fiscal Eletrônica

0 - ENTRADA

1 - SAÍDA

Nº 182481

SERIE 0

FOLHA 1 / 1



CHAVE DE ACESSO

4318 0801 0607 3500 0173 5500 0000 1824 8117 7259 4919

Consulta de autenticidade no portal nacional da NF-e

www.nfe.fazenda.gov.br/portal ou no site da Sefaz Autorizadora

NATUREZA DA OPERAÇÃO
VENDA A CLIENTE

INSCRIÇÃO ESTADUAL 0930333020 INSCRIÇÃO ESTADUAL SUBST. TRIBUTARIA CNPJ 01.060.755/0001-73

PROTOCOLO DE AUTORIZAÇÃO DE USO

143180145818454 15/08/2018 18:04:03-03:00

DESTINATÁRIO/REMETENTE
NOME / RAZÃO SOCIAL

ASSOCIACAO PELOTENSE ASSISTENCIA CULTURA

CNPJ/CPF

92.238.914/0001-03

DATA DE EMISSÃO

15/08/2018

ENDEREÇO

RUA FELIX XAVIER DA CUNHA

Nº

412

BAIRRO/DISTRITO

CENTRO

DATA DE ENTRADA/SAÍDA

15/08/2018

MUNICÍPIO

PELOTAS

CEP

96010-000

FONE/FAX

53321288410

UF

RS

INSCRIÇÃO ESTADUAL

0930273559

HORA DE SAÍDA

18:01:16

FATURA / DUPLICATA

NÚMERO	VENCIMENTO	VALOR	NÚMERO	VENCIMENTO	VALOR	NÚMERO	VENCIMENTO	VALOR

CÁLCULO DO IMPOSTO

BASE DE CÁLCULO DO ICMS	VALOR DO ICMS	BASE CÁLCULO ICMS SUBSTITUIÇÃO	VALOR DO ICMS SUBSTITUIÇÃO	VALOR TOTAL DOS PRODUTOS
0,00	0,00	0,00	0,00	192,50
VALOR DO FRETE	VALOR DO SEGURO	DESCONTO	OUTRAS DESPESAS ACESSÓRIAS	VALOR TOTAL DO IPI
0,00	0,00	0,00	0,00	0,00
TRANSPORTADOR / VOLUMES TRANSPORTADOS				VALOR TOTAL DA NOTA
				192,50

TRANSPORTADOR / VOLUMES TRANSPORTADOS

NOME / RAZÃO SOCIAL	FRETE POR CONTA	CÓDIGO ANTT	PLACA DO VEÍCULO	UF	CNPJ / CPF
	9 - Sem Frete				
ENDEREÇO	MUNICÍPIO	UF	INSCRIÇÃO ESTADUAL		
QUANTIDADE	ESPÉCIE	MARCA	NÚMERO	PESO BRUTO	PESO LÍQUIDO
7				0,000	0,000

DADOS DO PRODUTO / SERVIÇOS

CÓD. PROD.	DESCRIÇÃO DOS PRODUTOS / SERVIÇOS	NCM/SH	CST	CFOP	UNID	QUANTIDADE	V. UNITÁRIO	V. TOTAL	BC ICMS	V. ICMS	V. IPI	ALÍQUOTA ICMS	ALÍQUOTA IPI
13333	CHOC BOMBOM SERENATA AMOR 19G	18069000	060	5405	PCS0	7,0000	27,5000	192,50	0,00	0,00		0,00	0,00

CÁLCULO DO ISSQN



INSCRIÇÃO MUNICIPAL	VALOR TOTAL DOS SERVIÇOS	BASE DE CÁLCULO DO ISSQN	VALOR DO ISSQN

DADOS ADICIONAIS

INFORMAÇÕES COMPLEMENTARES COO: 116489 - Forma Pago: CARTAO CREDITO	RESERVADO AO FISCO
--	--------------------



RECEBEMOS DE PRINCESA IND COM DE ALIMENTOS LTDA OS PRODUTOS CONSTANTES DA NOTA FISCAL.			CAUIRS		Fonte
DATA DE RECEBIMENTO	IDENTIFICAÇÃO E ASS DO RECEBEDOR	DESTINATÁRIO	VLR TOTAL DA	Nº	Rubrica
		7478 - ASSOCIACAO PELOTENSE DE	941,00	13455	
			SÉRIE:	2	

IDENTIFICAÇÃO DO EMITENTE PRINCESA IND COM DE ALIMENTOS LTDA  AV. FERNANDO OSORIO 580 TRES VENDAS PELOTAS-RS 96020-000 (53) 32231833		DANFE Documento Auxiliar de Nota Fiscal Eletrônica 0 - Entrada 1 - Saída Nº 13455 SÉRIE: 2 FL 1/1	CONTROLE DO FISCO  CHAVE DE ACESSO 4318.0889.8743.3300.0153.5600.2000.0134.5510.0039.5231 Consulta de autenticidade no portal nacional da NF-e www.nfe.fazenda.gov.br/portal ou site da sefaz autorizada
--	--	--	---

NATUREZA DA OPERAÇÃO VENDA I	INSCRIÇÃO ESTADUAL 0930128346	INSCRIÇÃO ESTADUAL DO SUBST. TRIB.	CNPJ/CPF 89.874.333/0001-53	PROTOCOLO DE AUTORIZAÇÃO DE USO 143180146035959 16/08/2018 07:42:31
---------------------------------	----------------------------------	------------------------------------	--------------------------------	--

DESTINATÁRIO / REMETENTE		CNPJ / CPF	DATA DA EMISSÃO
NOME / RAZÃO SOCIAL 7478 - ASSOCIACAO PELOTENSE DE ASSISTENCIA E CU		92.238.914/0001-03	16/08/2018
ENDEREÇO RUA FELIX DA CUNHA, 412	BAIRRO / DISTRITO CENTRO	CEP 96010-000	DATA ENTRADA / SAÍDA 16/08/2018
MUNICÍPIO PELOTAS	FONE / FAX	UF RS	HORA DE ENTRADA / SAÍDA 16/08/18 07:42
INSCRIÇÃO ESTADUAL 093/0273559			

FATURA / DUPLICATA			FATURA / DUPLICATA			FATURA / DUPLICATA			FATURA / DUPLICATA		
Nº	Venc.	Valor	Nº	Venc.	Valor	Nº	Venc.	Valor	Nº	Venc.	Valor
A VISTA											

CÁLCULO DO IMPOSTO							
BASE DE CÁLCULO ICMS	VALOR DO ICMS	BASE DE CÁLCULO ICMS ST	VALOR DO ICMS ST	VALOR TOTAL DOS PRODUTOS			
941,00	169,38	0,00	0,00	941,00			
VALOR DO FRETE	VALOR DO SEGURO	DESCONTO	OUTRAS DESPESAS	VALOR DO IPI	VALOR TOTAL DA NOTA		
0,00	-0,00	0,00	0,00	0,00	941,00		

TRANSPORTADOR / VOLUMES TRANSPORTADOS			RAZÃO SOCIAL PRINCESA IND COM DE ALIMENTOS LTDA		CNPJ / CPF 89.874.333/0001-53
ENDEREÇO AV. FERNANDO OSORIO, 580 F. [(53) 32231833, (53) 32252344]			INSCRIÇÃO ESTADUAL 0930128346		
MUNICÍPIO PELOTAS	UF	FRETE POR CONTA 0 - EMITENTE	CÓDIGO ANTT	PLACA VEÍCULO	UF
QUANTIDADE 0	ESPÉCIE	MARCA	NUMERAÇÃO	PESO BRUTO 0,0000	PESO LÍQUIDO 0,0000

DADOS DO PRODUTO												
CÓDIGO	DESCRIÇÃO DO PRODUTO	NCM/SH	CST/CSOSN	CFOP	UN	QTD	V. UNIT	V. TOTAL	DESCONTO	V. ICMS	V. IPI	ALIQ ICMS IPI
4301	CAFE PRINCESA	21069080	000	5101	UN	1,00	941,00	941,00	0,00	169,38	0,00	15,00 0,00

DADOS ADICIONAIS INFORMAÇÕES COMPLEMENTARES Valor aproximado dos tributos R\$ 296,32 (31,49%) Fonte IBPT	RESERVADO AO FISCO
---	--------------------



RECEBEMOS DE PRINCESA IND COM DE ALIMENTOS LTDA OS PRODUTOS CONSTANTES DA NOTÁ FISCAL.

CAUIRS		
Data	Matricula	Rubrica
Nº	13465	13465
SÉRIE:		2

DATA DE RECEBIMENTO	IDENTIFICAÇÃO E ASS DO RECEBEDOR	DESTINATÁRIO	VLR TOTAL DA
		7478 - ASSOCIACAO PELOTENSE DE	790,00

IDENTIFICAÇÃO DO EMITENTE
PRINCESA IND COM DE ALIMENTOS LTDA
 AV. FERNANDO OSORIO 580
 TRES VENDAS
 PELOTAS-RS
 96020-000
 (53) 32231833

DANFE
 Documento Auxiliar da Nota Fiscal Eletrônica
 0 - Entrada
 1 - Saída **1**
 Nº **13465**
 SÉRIE: **2**
 FL 1/1

CONTROLE DO FISCO

CHAVE DE ACESSO
 4318.0889.8743.3300.0153.5500.2000.0134.6510.0039.6099
 Consulta de autenticidade no portal nacional da NF-e
www.nfe.fazenda.gov.br/portal ou site da sefaz autorizada

NATUREZA DA OPERAÇÃO VENDA I	INSCRIÇÃO ESTADUAL 0930128346	INSCRIÇÃO ESTADUAL DO SUBST. TRIB.	CNPJ/CPF 89.874.333/0001-53	PROTOCOLO DE AUTORIZAÇÃO DE USO 143180146923218 17/08/2018 08:02:54
---------------------------------	----------------------------------	------------------------------------	--------------------------------	--

DESTINATÁRIO / REMETENTE		CNPJ / CPF	DATA DA EMISSÃO
NOME / RAZÃO SOCIAL 7478 - ASSOCIACAO PELOTENSE DE ASSISTENCIA E CU		92.238.914/0001-03	17/08/2018
ENDEREÇO RUA FELIX DA CUNHA, 412	BAIRRO / DISTRITO CENTRO	CEP 96010-000	DATA ENTRADA / SAÍDA 17/08/2018
MUNICÍPIO PELOTAS	FONE / FAX	UF RS	HORA DE ENTRADA / SAÍDA 17/08/18 08:02
INSCRIÇÃO ESTADUAL		INSCRIÇÃO ESTADUAL	
		093/0273559	

Nº	Venc.	Valor	Nº	Venc.	Valor	Nº	Venc.	Valor
A VISTA								

CÁLCULO DO IMPOSTO		BASE DE CÁLCULO ICMS		VALOR DO ICMS	BASE DE CÁLCULO ICMS ST	VALOR DO ICMS ST	VALOR TOTAL DOS PRODUTOS
		790,00		142,20	0,00	0,00	790,00
VALOR DO FRETE	VALOR DO SEGURO	DESCONTO	OUTRAS DESPESAS	VALOR DO IPI	VALOR TOTAL DA NOTA		
0,00	0,00	0,00	0,00	0,00	790,00		

TRANSPORTADOR / VOLUMES TRANSPORTADOS

RAZÃO SOCIAL PRINCESA IND COM DE ALIMENTOS LTDA	CNPJ / CPF 89.874.333/0001-53				
ENDEREÇO AV. FERNANDO OSORIO, 580 F: [(53) 32231833, (53) 32252344]	INSCRIÇÃO ESTADUAL 0930128346				
MUNICÍPIO PELOTAS	UF RS	FRETE POR CONTA 0 - EMITENTE	CÓDIGO ANTT	PLACA VEÍCULO	UF
QUANTIDADE 0	ESPECIE	MARCA	NUMERAÇÃO	PESO BRUTO 0,0000	PESO LÍQUIDO 0,0000

CODIGO	DESCRIÇÃO DO PRODUTO	NCM/SH	CST/CSOSN	CFOP	UN	QTD	V. UNIT	V. TOTAL	DESCONTO	V. ICMS	V. IPI	ALIQ ICMS	ALIQ IPI
4301	CAFE PRINCESA	21069090	000	5101	UN	1,00	790,00	790,00	0,00	142,20	0,00	18,00	0,00

DADOS ADICIONAIS	RESERVADO AO FISCO
INFORMAÇÕES COMPLEMENTARES Valor aproximado dos tributos R\$ 248,77 (31,49%)-Fonte:IBPT	



RECEBI(M)OS DE MICRO ATACADO KROLOW LTDA, A(S) MERCADORIA(S) CONSTANTES DA NF-e INDICADA AO LADO:

CAUIRS		Nota	NF-e
Data	Matricula	Rubrica	182480
			SERIE 0

DATA DO RECEBIMENTO IDENTIFICAÇÃO E ASSINATURA DO RECEBEDOR

Macro Atacado Krolow Ltda
 Av. Engenheiro Idefonso Simões Lopes 41
 Três Vendas
 Pelotas - RS
 96060-290
 (53) 3223-1869



DANFE
 Documento Auxiliar da Nota Fiscal Eletrônica
 0 - ENTRADA
 1 - SAÍDA
 Nº 182480
 SÉRIE 0
 FOLHA 1 / 1



CHAVE DE ACESSO
 4318 0801 0607 3500 0173 5500 0000 1824 8014 0582 2171
 Consulta de autenticidade no portal nacional da NF-e
www.nfe.fazenda.gov.br/portal ou no site da Sefaz Autorizadora

NATUREZA DA OPERAÇÃO
 VENDA A CLIENTE
 INSCRIÇÃO ESTADUAL 0930333020 INSCRIÇÃO ESTADUAL SUBST. TRIBUTARIA CNPJ 01.060.755/0001-73

PROTOCOLO DE AUTORIZAÇÃO DE USO
 14318014S782194 15/08/2018 17:28:29-03:00

DESTINATÁRIO/REMETENTE
 NOME / RAZÃO SOCIAL ASSOCIAÇÃO PELOTENSE ASSISTENCIA CULTURA CNPJ/CPF 92.238.914/0001-03 DATA DE EMISSÃO 15/08/2018
 ENDEREÇO RUA FELIX XAVIER DA CUNHA Nº 412 BAIRRO/DISTRITO CENTRO DATA DE ENTRADA/SAÍDA 15/08/2018
 MUNICÍPIO PELOTAS CEP 96010-000 FONE/FAX 53321288410 UF RS INSCRIÇÃO ESTADUAL 0930273559 HORA DE SAÍDA 17:26:56

NÚMERO	VENCIMENTO	VALOR	NÚMERO	VENCIMENTO	VALOR	NÚMERO	VENCIMENTO	VALOR

CÁLCULO DO IMPOSTO

BASE DE CÁLCULO DO ICMS	VALOR DO ICMS	BASE CÁLCULO ICMS SUBSTITUIÇÃO	VALOR DO ICMS SUBSTITUIÇÃO	VALOR TOTAL DOS PRODUTOS
0,00	0,00	0,00	0,00	1.080,50
VALOR DO FRETE	VALOR DO SEGURO	DESCONTO	OUTRAS DESPESAS ACESSÓRIAS	VALOR TOTAL DO IPI
0,00	0,00	1,19	0,00	0,00
TRANSPORTADOR / VOLUMES TRANSPORTADOS				VALOR TOTAL DA NOTA
NOME / RAZÃO SOCIAL				1.079,31

TRANSPORTADOR / VOLUMES TRANSPORTADOS
 NOME / RAZÃO SOCIAL FRETE POR CONTA 9 - Sem Frete CODIGO ANTT PLACA DO VEICULO UF CNPJ / CPF
 ENDEREÇO MUNICÍPIO UF INSCRIÇÃO ESTADUAL
 QUANTIDADE ESPÉCIE MARCA NÚMERO PESO BRUTO PESO LÍQUIDO
 55 0,000 0,000

DADOS DO PRODUTO / SERVIÇOS

COD. PROD.	DESCRIÇÃO DOS PRODUTOS / SERVIÇOS	NCM/SH	CST	CFOP	UNID	QUANTIDADE	V. UNITÁRIO	V. TOTAL	BC ICMS	V. ICMS	V. IPI	ALÍQUOTA ICMS	ALÍQUOTA IPI
609	AGUA MIN FONTE ILHA C GAS 2L	22011000	060	5405	FD6	3,0000	13,1800	39,54	0,00	0,00	0,00	0,00	0,00
16738	BEB LACT UHT TODDYNH0 200ML CHOCOLATE	22029900	060	5405	EX27	10,0000	34,0200	340,20	0,00	0,00	0,00	0,00	0,00
6085	BOLO ANA MARIA 35G CENOURA C CHOC	19059090	060	5405	DP16	3,0000	15,8400	47,52	0,00	0,00	0,00	0,00	0,00
41717	BOLO ANA MARIA 35G DUPLO CHOC	19059090	060	5405	DP16	7,0000	15,8400	110,88	0,00	0,00	0,00	0,00	0,00
3209	BOLO ANA MARIA RECH C COBERT 45G CHOCOLATE	19059090	060	5405	DP16	11,0000	15,8400	174,24	0,00	0,00	0,00	0,00	0,00
18682	CAFE IGUAÇU SOL PO LT 200G EXTRA FORTE	21011110	060	5405	UN1	4,0000	9,9200	39,68	0,00	0,00	0,00	0,00	0,00
50870	COPO PLAST DU DIGO 200ML 50UN VERMELHO	39241000	060	5405	UN1	7,0000	2,5000	17,50	0,00	0,00	0,00	0,00	0,00
14634	GUARD PAPEL BOB 50UN 20X23CM	48183000	060	5405	FD18	1,0000	17,8200	17,82	0,00	0,00	0,00	0,00	0,00
16426	MEXEDOR PLAST PEQ STRAWPLAST 500UN	39241000	060	5405	UN1	1,0000	7,0400	7,04	0,00	0,00	0,00	0,00	0,00
12825	NECTAR CBS 1L ABACAXI	22029900	060	5405	EX12	1,0000	35,7600	35,76	0,00	0,00	0,00	0,00	0,00
3656	NECTAR CBS 1L LARANJA	22029900	060	5405	EX12	3,0000	35,7600	107,28	0,00	0,00	0,00	0,00	0,00
3662	NECTAR CBS 1L TANGERINA	22029900	060	5405	EX12	2,0000	35,7600	71,52	0,00	0,00	0,00	0,00	0,00
3664	NECTAR CBS 1L UVA	22029900	060	5405	EX12	2,0000	35,7600	71,52	0,00	0,00	0,00	0,00	0,00

CÁLCULO DO ISSQN

INSCRIÇÃO MUNICIPAL	VALOR TOTAL DOS SERVIÇOS	BASE DE CÁLCULO DO ISSQN	VALOR DO ISSQN

DADOS ADICIONAIS

INFORMAÇÕES COMPLEMENTARES
 .COO: 51772, Desconto a partir de 1,19 - Forma Pagto: CARTAO CREDITO

RESERVADO AO FISCO

